

# 南房総市定例記者会見

日時 令和7年12月25日(木)

午前10時30分から

場所 市役所本庁舎 本館2階 第1会議室

## 【会見項目】

項目1 Web口座振替受付サービスを開始します

項目2 第36回南房総フラワーマーチ

項目3 千倉地区複合施設の名称決定について

—南房総市交流複合施設「いこっと」に決定!—

## 【その他】

令和8年1月の行事予定

## 【次回の記者会見日時】

日時 令和8年2月6日(金) 午後1時から

場所 市役所本庁舎 本館2階 第1会議室

南房総市総務部秘書広報課

TEL0470-33-1002・FAX0470-20-4591

## 定例記者会見 令和7年12月25日 開催

### 会見項目No. 1

#### Web 口座振替受付サービスを開始します

市では、市民の皆さんがより便利に、市税などの口座振替手続を行えるよう、Web 口座振替受付サービスを新たに開始します。お手持ちのスマートフォンやパソコンを使って、システムメンテナンス日を除き、24 時間、365 日いつでも都合の良いときに市税などの口座振替の登録や変更が簡単に行えるようになります。

従来の口座振替手続では、金融機関や市役所の窓口足運び手続をする必要がありました。具体的には、通帳と届出印を持参して口座振替依頼書を作成・提出する方法か、市役所窓口でキャッシュカードを持参し専用端末を利用して手続を行う「ペイジー口座振替受付サービス」でした。しかし、今回新たに導入された Web 口座振替受付サービスでは、インターネットを通じて簡単に手続できるようになりました。

本サービスの対象となるのは、市税を含む 16 科目です。

令和 8 年 1 月 5 日から市のホームページにアクセスし、専用サイトから口座設定が可能となります。

#### 【参考情報】

##### 【問い合わせ】

南房総市 市民生活部 税務課 収納係 担当者：今敷、高橋  
電話：0470-33-1023 F A X：0470-33-33-3451  
e-mail アドレス：[zeimu@city.minamiboso.lg.jp](mailto:zeimu@city.minamiboso.lg.jp)

## 定例記者会見 令和7年12月25日 開催

### 会見項目No. 2

#### 第36回南房総フラワーマーチ

心地よい春風と潮風の香る、ここ南房総を舞台に、自然に親しみながら、心と体の健康づくりを目指すウォーキングイベント「第36回 南房総フラワーマーチ」を下記のとおり開催します。

このイベントは、日本マーチングリーグ公式大会、国際市民スポーツ連盟・日本市民スポーツ連盟公認大会、関東甲信越マーチングリーグ認定公式大会及びオールジャパンウォーキングカップ千葉県認定大会であり、また、ベルギー・ブランケンベルグツーデーマーチとの姉妹大会です。前回の令和7年2月の大会は、延べ3,010名の方の参加があり、今回も多くウォーカーに早春の南房総を楽しんで頂きたいと思っております。

#### 記

- 名 称 第36回南房総フラワーマーチ
- 期 日 令和8年2月14日（土曜日）・15日（日曜日）  
※雨天決行（荒天以外は実施します）
- 主会場 南房総市千倉保健センター（千葉県南房総市千倉町瀬戸 2705-6）

#### 【参考情報】開催要項

##### 【問い合わせ】

南房総市 商工観光部 観光プロモーション課 観光資源係 担当者：渡辺  
電話：0470-33-1091 F A X：0470-20-4230 e-mail アドレス：kankoshigen@city.minamiboso.lg.jp

## 定例記者会見 令和7年12月25日 開催

### 会見項目No. 3

#### 千倉地区複合施設の名称決定について —南房総市交流複合施設「いこっと」に決定!—

千倉地区 旧忽戸（こっと）小学校跡地に建設を進めている、図書館とコミュニティセンターの新たな複合施設の名称が、南房総市交流複合施設「いこっと」に決定されました。

名称の決定に当たっては、広く市民などから公募を行い、113件もの熱意ある提案がありました。

その後、その提案を参考に千倉地区複合施設名称選考委員会において、施設の設置目的やこの地域の特性に最も適した名称としてこの提案が選定されました。

「いこっと」という響きには、建設地である「忽戸（こっと）」という歴史ある地名を大切に残したいという想いが込められています。同時に、誰もが「あそこに行こう」と気軽に立ち寄れる場所、そしてみんなの「憩いの場」でありたいという願いも重ねています。

市では、図書館とコミュニティセンターが融合したこの「いこっと」が、子供からお年寄りまで多世代が自然とふれ合うとともに、「いこっと」を通して集い、学び、交流し、地域に末永く愛される温かな拠点となることを期待しています。

#### 【参考情報】

##### 【問い合わせ】

南房総市教育委員会事務局 生涯学習課 スポーツ振興係 担当者：佐藤  
電話：0470-46-2964 F A X：0470-46-4059  
e-mail アドレス：[sports@city.minamiboso.lg.jp](mailto:sports@city.minamiboso.lg.jp)

南房総市月間行事予定表（令和8年1月分）

南房総市総務部秘書広報課 電話0470-33-1002

日	曜日	行事名	時間	場所	内容	問い合わせ	電話番号
1/6	火	ことばの相談	9:30～16:00	子育て支援施設「ほのほの」	お子さんの言葉について気になることがあったら言葉の先生が相談を受けます 要予約	子ども家庭支援室「ほのほの」	40-5111
1/8	木	消費者相談	10:45～16:00	※予約時にお伝えします	多重債務相談・サービス・商品に関する相談・苦情 ※来所による相談は、要予約	商工課	33-4300
1/8	木	3歳児健康診査	個別連絡	三芳保健福祉センター	令和4年9月までに生まれた4歳未満の子どもを対象とする健康診査	子ども家庭支援室	46-3112
1/9	金	人権相談	13:30～16:00	富山岩井コミュニティセンター	いじめ、家庭内の問題に関する相談	市民課	33-1051
1/9	金	にこにこ教室(ひよこ組)	10:00～10:30	子育て支援施設「ほのほの」	親子遊びや制作などを紹介します。対象:生後2か月～6か月のお子さん 定員10組程度 要予約 申込期限:前日	子ども家庭支援室「ほのほの」	40-5111
1/10	土	絵本読み聞かせ教室(和田)	10:00～11:00	和田地域福祉センターやすらぎ	絵本の読み聞かせ	図書館	40-1120
1/10	土	千倉おはなし会「しおまねき」	10:30～11:15	千倉保健センター	絵本の読み聞かせ	図書館	40-1120
1/13	火	親子体操教室	10:00～11:00	子育て支援施設「ほのほの」	体操の先生と一緒に身体を動かして遊びます 締切1/10(土)	子ども家庭支援室「ほのほの」	40-5111
1/13	火	税務支援相談	10:00～15:00	法青会館	税(所得税、法人税、相続税など)に関する無料相談 要予約:毎月末日締切	税理士会館山支部	23-4132
1/14	水	にこにこ教室(りす組)	10:00～10:30	子ども家庭支援室「ほのほの」	親子遊びや制作などを紹介します。対象:R6.4.2～R7.4.1生まれのお子さん 定員10組程度 要予約 申込期限:前日	子ども家庭支援室「ほのほの」	40-5111
1/14	水	ココモ体操教室	13:30～15:00	とみうら元気倶楽部	転ばぬ先の健康体操、新聞紙体操、タオル体操、踏み台昇降、お国自慢ラジオ体操、脳トレなど。申し込みは不要です。運動ができる服装で、お気軽に参加ください。	富浦地域づくり協議会「さざなみ」	33-3412
1/15	木	法律相談	13:00～16:40	ちくろ介護予防センターゆらり	相続などの相談に司法書士が応じます。要予約 受付開始12/19 定員5名	社会福祉協議会	29-3729
1/15	木	1歳6か月児健康診査	個別連絡	三芳保健福祉センター	令和6年6月までに生まれた2歳未満のお子さんを対象とする健康診査	子ども家庭支援室	46-3112
1/15	木	ブラオシタリ#13 千葉県最西端駅から関東最南端駅へ	8:00～14:30	南房総市役所	房州の街歩きと地元の歴史に詳しい足利彦彦氏がマニアックな物件を案内するシリーズ「ブラオシタリ」。「#13」は「端、から」端、まで、狭い房総半島で鉄道に乗るコース。千葉県最西端の駅から内房線に乗り関東最南端駅で下車、さんが焼き弁当も食べます。【行程】南房総市役所＝(市バス)＝浜金谷駅＝(JR内房線)＝千倉駅＝千倉大橋公園(駅弁)＝南房総市役所 講師 足利彦彦氏 定員:25名 参加費:1,000円(昼食代含む)＋電車賃590円(各自払い)動きやすい服装、飲み物	丸山公民館	46-4031
1/16	金	幼児相談	9:15～16:45	子育て支援施設「ほのほの」	お子さんに関する心配や悩みなどがありましたら公認心理士が相談を受付けます 要予約	子ども家庭支援室「ほのほの」	40-5111
1/16	金	園庭開放に伴う子育て相談	10:00～15:00	富浦子ども園	スタッフが子ども園に出向いて親子の交流と子育ての疑問などにお答えします。お気軽にご利用ください。	子ども家庭支援室「ほのほの」	40-5111
1/17	土	おはなしのたね	10:00～11:30	三芳農村環境改善センター	絵本の読み聞かせ	図書館	40-1120
1/17	土	絵本おはなし会	10:00～11:00	子育て支援施設ほのほの	絵本の読み聞かせ	図書館	40-1120
1/17	土	おはなしだいすき「あひるの会」	10:30～11:30	富山岩井コミュニティセンター	絵本の読み聞かせ	図書館	40-1120
1/17	土	安房に伝わる密教・修験道の文化	8:30～15:30	富山岩井コミュニティセンター旧三芳幼稚園跡地	役行者の岩屋がある養老寺を見学し円照院で見学します。【行程】富山岩井コミセン(8:30)＝<市バス>＝旧三芳幼稚園跡地(9:00)＝養老寺＝道の駅「富楽里」(昼食購入可)＝円照院(火渡り)＝富山岩井コミセン＝旧三芳幼稚園跡地 ※出発地点は富山岩井コミセンから旧三芳幼稚園跡地のとちらかをお申込ください。協力 養老寺住職・円照院住職 定員:30名 参加費:200円 持ち物:動きやすい服装、昼食持参、飲み物	丸山公民館	46-4031
1/18	日	美化活動(ゴミ拾い)	9:00～10:00	堀浦海水浴場駐車場集合	毎月第3日曜日に実施。毎回場所を変更して実施している。参加自由、雨天中止。車手持参。	白浜地域づくり協議会「きらり」	38-3463
1/18	日	第15回農業まつり	9:00～14:30	道の駅「ローズマリー公園」	郷づくりまるやまの店として、ガラポンくじ(空くじなし)・模擬店・フワフワフォトコンテスト入賞作品展示と表彰式・防災グッズの展示などを開催。	丸山地域づくり「郷づくりまるやま」	46-2388
1/18	日	骨格診断と心で決める!似合う形と差し色術	10:00～12:00	三芳農村環境改善センター	この講座は、パーソナルカラーに縛られない新しいファッションの学びです。まず骨格診断で、あなたの体型を最もきれいに見せる服の形を習得。次に個性診断で導かれた元気が出る色と差し色として活用します。誰もが持つベージュカラーの服を、似合う形と差し色でもっと自分らしく楽しく着こなす方法が学べます。講師 JACA日本アロマカラー協会理事 宮口朋子氏 定員:10名 参加費:1,000円(診断料・資料代含む) 持ち物:筆記用具	丸山公民館	46-4031
1/19	月	初心者大歓迎!かんたんスマートフォン講座～丸山編～【1/全2回】	13:30～16:20	丸山公民館	インターネットや地図アプリの使い方など、スマートフォンの基本操作を学ぶことができる全2回講座です。今後2月に和田地区で同内容の講座を予定しております。講師 ドコモショップ館山店 定員:12名 参加費:無料 持ち物:筆記用具、スマートフォン	丸山公民館	46-4031
1/20	火	にこにこ教室(ま組・ぞう組)	10:00～10:30	子育て支援施設「ほのほの」	親子遊びや制作などを紹介します。対象:R3.4.2～R5.4.1生まれのお子さん 定員10組程度 要予約 申込期限:前日	子ども家庭支援室「ほのほの」	40-5111
1/20	火	南房総の自然～特徴と変化～	13:30～15:30	旧三芳幼稚園跡地	南房総では、沿岸を流れる黒潮や標高の比較的低い地形などの影響により、特有の自然環境が見られますが、人々の暮らしの変化や害虫の侵入、温暖化などの要因で徐々に変わってきています。写真資料も使いながら具体的に説明します。※駐車場は旧三芳幼稚園跡地ですが、講座は三芳農村環境改善センターでの座学スタイルになります。講師 安房生物愛好会会長 平井良明氏 定員:40名 参加費:無料 持ち物:筆記用具	丸山公民館	46-4031
1/21	水	海上自衛隊館山航空基地及び館山消防署見学	9:00～16:00	旧三芳幼稚園跡地	普段なかなか立ち入ることが出来ない海上自衛隊館山航空基地と館山消防署の施設内を見学します。また、施設内の他に災害発生時の活動など、白煙気になることについてお話を伺います。施設も広く階段もありますので健脚向きです。【行程】旧三芳幼稚園跡地＝(市バス)＝海上自衛隊館山航空基地＝城山公園(昼食)＝館山消防署＝旧三芳幼稚園跡地講師 海上自衛隊館山航空基地職員・館山消防署職員 定員:24名 参加費:無料 持ち物:動きやすい服装、昼食、飲み物	丸山公民館	46-4031
1/21	水	人権相談	13:30～16:00	ちくろ介護予防センターゆらり	いじめ、家庭内の問題に関する相談	市民課	33-1051
1/21	水	園庭開放に伴う子育て相談	10:00～15:00	三芳子ども園	スタッフが子ども園に出向いて親子の交流と子育ての疑問などにお答えします。お気軽にご利用ください。	子ども家庭支援室「ほのほの」	40-5111
1/22	木	消費者相談(高齢者優先)	10:45～16:00	※予約時にお伝えします	多重債務相談・サービス・商品に関する相談・苦情 ※来所による相談は、要予約	商工課	33-4300
1/23	金	園庭開放に伴う子育て相談	10:00～15:00	富山子ども園	スタッフが子ども園に出向いて親子の交流と子育ての疑問などにお答えします。お気軽にご利用ください。	子ども家庭支援室「ほのほの」	40-5111
1/23	金	4か月・9か月児相談	13:00～14:00	三芳保健福祉センター	令和7年8月生まれと令和7年3月生まれの子どもを対象とする健康相談	子ども家庭支援室	46-3112
1/23	金	行政相談	13:30～16:00	とみうら元気倶楽部	年金・保険など国の行政全般に関する意見や要望	秘書広報課	33-1002
1/25	日	白渚海岸ビーチクリーン	8:00～8:40	和田町白渚海岸	市民団体「チーム花鯨」が中心となり、月末の日曜日に白渚海岸にてビーチクリーン活動を行っています。ゴミ袋は用意してありますので、軍手、飲み物などは各自でご用意ください。興味のある方、どなたでもご参加ください。	和田地域センター地域づくり支援員	47-3427
1/25	日	ひわっこガーデン遊び場開放	10:00～12:00	富浦中央児童遊園	子どもたちの遊ぶ場を提供しています。料金無料 申し込みは不要です。お気軽にご参加ください。	富浦地域づくり協議会「さざなみ」	33-3412
1/26	月	初心者大歓迎!かんたんスマートフォン講座～丸山編～【2/全2回】	13:30～15:45	丸山公民館	インターネットや地図アプリの使い方など、スマートフォンの基本操作を学ぶことができる全2回講座です。今後2月に和田地区で同内容の講座を予定しております。講師 ドコモショップ館山店 定員:12名 参加費:無料 持ち物:筆記用具、スマートフォン	丸山公民館	46-4031

1/28	水	ロコモ体操教室	13:30～15:00	とみうら元気倶楽部	軽ばぬ先の健康体操、新聞紙体操、タオル体操、踏み台昇降、お国自慢編ラジ体操、脳トレなど。 申し込みは不要です。運動ができる服装で、お気軽に参加ください。	高浦地域づくり協議会「さぎなみ」	33-3412
1/29	木	新・ジビエ最前線～捨てない選択 ジビエとレザーでつくる地域の未来～	13:00～16:30	旧三芳幼稚園跡地	里山の暮らしを悩ませている有害鳥獣。その一方で、駆除された命をただ“捨てる”のではなく地域の資源として生かす取り組みが広がっています。この講座では館山ジビエセンターを見学し捕獲の現場や獣害対策の実情を学びます。後半は伝右衛門製作所で捨てられていた皮を加工して生まれる「ジビエレザー」のワークショップを行います。実際の皮を使った体験を通して、地域を守る選択を一緒に考えてみませんか？ 【行程】旧三芳幼稚園跡地＝＜市バス＞＝館山ジビエセンター～西長田里山（農見学）＝伝右衛門製作所（レザー工房）＝旧三芳幼稚園跡地講師 合同会社アルコ 沖浩志 氏・伝右衛門製作所 代表 大阪谷未久 氏 定員：20名 参加費：500円 持ち物：動きやすい服装、筆記用具	丸山公民館	46-4031

※各行事は変更になる場合がありますので、正確な予定につきましては各担当課・主催者へお問い合わせください。

# 行事計画

(令和7年12月22日～令和8年1月31日)

月 日	内 容	担 当 課	場 所
12 月 23 日	南房総市子ども・子育て会議	子ども教育課	丸山公民館
1 月 6 日	南房総市園長・校長会議⑤	子ども教育課	丸山公民館
1 月 7 日	富浦地区学校再編検討委員会第7回会議	学校再編整備課	とみうら元気倶楽部
1 月 7 日	南房総市ことばの検査協力員会議④	子ども家庭支援室	丸山公民館
1 月 9 日	南房総市教育支援協力員会議③	子ども家庭支援室	丸山公民館
1 月 11 日	南房総市はたちの集い	生涯学習課	白浜フローラルホール
1 月 13 日	学校再編検討委員会白浜地区説明会（保護者対象）	学校再編整備課	白浜コミュニティセンター
1 月 15 日	南房総市幼稚園副園長研修会④	子ども教育課	丸山分庁舎
1 月 16 日	学校再編検討委員会白浜地区説明会（地区住民対象）	学校再編整備課	白浜コミュニティセンター
1 月 16 日	南房総市養護教諭会議③	子ども家庭支援室	丸山公民館
1 月 20 日	富山地区学校再編検討委員会第6回会議	学校再編整備課	富山岩井コミュニティセンター
1 月 20 日	南房総市学校事務共同実施⑩	子ども教育課	丸山公民館
1 月 23 日	南房総市教育支援委員会③	子ども家庭支援室	丸山公民館
1 月 23 日	第18回「B&G全国サミット」	生涯学習課	東京国際フォーラム
1 月 28 日	南房総市副園長・教頭会議④	子ども教育課	丸山公民館
1 月 30 日	総合教育会議	教育総務課	丸山分庁舎



Flower  
第36回  
March

2026年 2月14日(土)・15日(日)



南房総市  
南房総市市制施行20周年

ベルギー・ブラシケンベルグ・ツデー・マーチ姉妹大会

# 南房総フラワーマーチ

- 〈日本マーチングリーグ公式大会〉
- 〈国際市民スポーツ連盟・日本市民スポーツ連盟公認大会〉
- 〈関東甲信越マーチングリーグ認定公式大会〉
- 〈オールジャパンウォーキングカップ千葉県認定大会〉

千葉県南房総市

南房総  
フラワーマーチ  
参加記念品を  
進呈

事前申込の場合に  
限ります。



南房総いいとどろ



サンキュー  
ちばフリーパス・フリー乗車券  
千葉県のJR線・一部の鉄道・路線バス・フェリーが  
2日間乗り放題! 詳しい情報は  
こちら

**[主催]**  
南房総市・一般社団法人日本ウォーキング協会  
NPO法人千葉県ウォーキング協会  
南房総市教育委員会・一般社団法人南房総市観光協会

**■協力**  
南房総市スポーツ協会、南房総市文化協会、南房総市朝夷商工会、  
南房総市旅館組合、南房総市千倉町民宿組合、(一財)千倉交通安全協会、  
明るい社会づくり運動フォーラム南房総、  
ボランティアグループ・家庭倫理の会房総、小戸梅の郷たんくろ市場、  
南房総市校長会、(一社)日本市民スポーツ連盟

**[主管]**  
南房総フラワーマーチ実行委員会

[南房総] 南房総市 観光プロモーション課  
〒299-2492 千葉県南房総市富浦町青木28  
TEL: 0470-33-1091 FAX: 0470-20-4230  
(一社)南房総市観光協会  
〒299-2403 千葉県南房総市富浦町原岡89-3  
TEL: 0470-28-5307 FAX: 0470-28-5309  
[千葉] NPO法人 千葉県ウォーキング協会  
〒260-0001 千葉県千葉市中央区都町2-1-12  
千葉県都町合同庁舎4F  
TEL: 043-309-5606 FAX: 043-309-5607

## 南房総フラワーマーチコースご案内



2/14 北コース  
(12K・20K・35K)  
2/15 南コース  
(12K・22K・35K)

キリトリ線

(ご注意)  
・この用紙は、機械で処理しますので、金額を記入する際は、枠内にはっきりと記入してください。また、本票を汚したり、折り曲げたりしないでください。  
・この用紙は、ゆうちょ銀行又は郵便局の払込機能付きATMでもご利用いただけます。  
・この払込書を、ゆうちょ銀行又は郵便局の渉外員にお預けになる場合は、引換えに預り証を必ずお受け取りください。  
・この用紙による、払込金は、ご依頼様が負担することとなります。  
・ご依頼様からご提出いただきました払込書に記載されたおところ、おなまえ等は、加入者様に通知されます。  
・この受領証は、払込みの証拠となるものですから大切に保管してください。

収入印紙  
5万円以上  
貼付



この場所には、何も記載しないで下さい。

### 事務局

〒299-2492 千葉県南房総市富浦町青木28  
TEL: 0470-33-1091 / FAX: 0470-20-4230  
南房総市役所観光プロモーション課



## 開催要項

- 期 日** 2026年 2月14日(土)・15日(日) ※雨天決行(荒天以外は実施します)
- 主会場** 南房総市千倉保健センター (千葉県南房総市千倉町瀬戸2705-6)
- コース** ◎第1日目:14日(土)

コースNo.	1	2	3
コース距離	北35km	北20km	北12km
受付	7:30	8:45	8:45
出発式	-	9:00	9:00
スタート	7:30~8:30	9:15~10:00	9:15~10:00
ゴール	11:00~16:00	11:00~16:00	11:00~16:00
歩行形態	自由歩行	自由歩行	自由歩行
備考	道の駅和田浦WA・O! と道の駅ローズマリー公園を經由	田園コースを通過して道の駅ローズマリー公園を經由	道の駅ローズマリー公園を經由

### ◎第2日目:15日(日)

コースNo.	4	5	6
コース距離	南35km	南22km	南12km
受付	7:30	8:45	8:45
出発式	-	9:00	9:00
スタート	7:30~8:30	9:15~10:00	9:15~10:00
ゴール	11:00~15:30	11:00~15:30	11:00~15:30
歩行形態	自由歩行	自由歩行	自由歩行
備考	「美しい日本の歩きたくなるみち」500選 千倉の花畑と潮風王国へのみち		海を体感しながら神社・仏閣等を巡り、川口漁港を經由

### 参加資格

ウォーキングマナー五ヶ条を守り、スタート・ゴール時間やチェックポイント等大会規則や交通ルールを守る人。国籍・年齢・性別等一切問いません。ただし、中学生以下は保護者等責任者の同伴、障がい者の方は付添者の同伴が必要です。また、体調のすぐれない方は参加をお控え下さい。

### 参加費

申込の区分	事前(1月31日まで)	当日(2月14・15日)
一般	2,500円	1日 1,500円
高校生	1,000円	1日 500円
安房郡市内一般	1,000円	
安房郡市内高校生・中学生以下	無料	

実行委員会が認めた障がい者等、およびその付添者は1名無料。手帳の写しを添えて、申し込んで下さい。

- ※事前申込の場合、1日参加のみ、2日間参加とも参加費は同じです。
- ※事前申込の方は、払込受領証(右側半券)を当日ご持参の上、受付にご提示下さい。
- ※当日申込の場合、ゼッケン・コース地図のみの配布となります(記念品はありません)。
- ※受付した参加費は、参加取り消し、不参加及び大会中止となった場合でも返金できません。

### 申込方法

- 付属の払込取扱票に必要事項を記入の上、下記のいずれかの方法によりお申し込み下さい。
- ※2025年12月26日以降にお申し込みされた方は、大会誌の名簿には掲載されませんのでご了承下さい。
  - ①郵便振替 付属の払込取扱票にて、最寄の郵便局・ゆうちょ銀行より下記にてお振込下さい。  
郵便振替口座：00180-7-472878 南房総フラワーマーチ実行委員会
  - ②直接申込 付属の払込取扱票に参加費を添えて南房総市役所観光プロモーション課または、朝夷行政センターにて直接お申し込み下さい。
  - ③インターネット <https://jwalking.jp/zenkoku/minamiboso2026/> (J-Walking)  
<http://i.spoen.net/102325> (スポーツエントリー)
  - ④電話 0570-039-846(平日10:00~17:00、ガイダンス「1」を押して下さい)



J-Walking



スポーツエントリー

### 免責範囲

参加者は万全の健康管理のもとに参加して下さい。万一、事故が発生した場合、主催者加入の保険の範囲内及び応急措置以外の責任は負わないこととします。

### 持ち物

昼食、水筒、雨具、帽子、コップ、健康保険証、払込受領証(支払証明書)等  
※本大会は環境保全の観点から湯茶接待用の紙コップを用意しません。マイカップをご持参下さい。

### 宿泊案内

別紙参照の上、フラワーマーチ参加の旨を申し出のうえ、各宿または千倉観光案内所までお申込み・お問い合わせ下さい。(TEL 0470-44-3581)

### 問い合わせ

南房総フラワーマーチ実行委員会 TEL 0470-33-1091

### アクセス

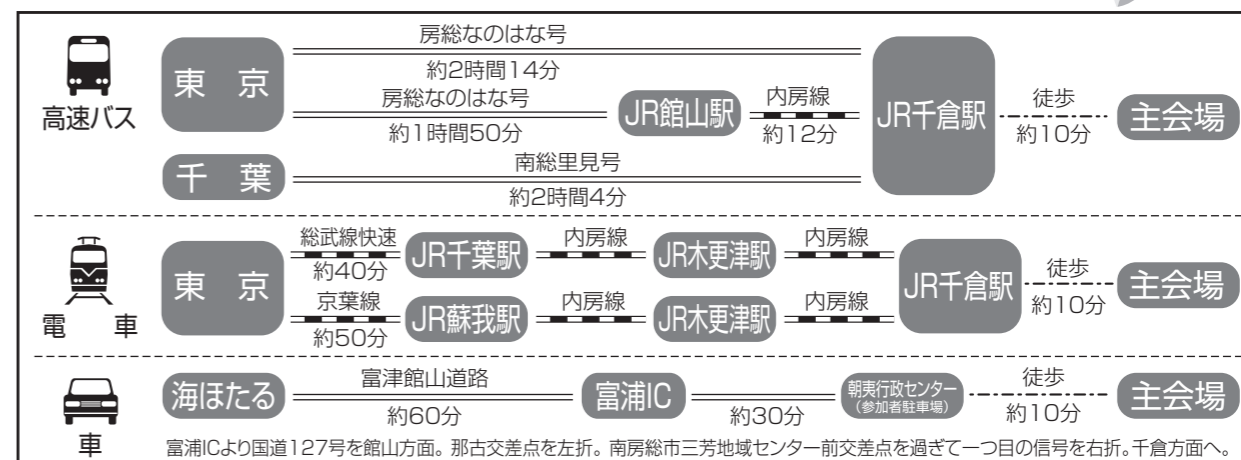

### ゼッケン・大会誌等の交付

2月13日(金)	主会場	15:00~17:00
2月14日(土)・15日(日)	主会場	7:30~10:00

郵便振込・銀行振込・インターネットでお申し込みの方は「登録証」の発送はいたしません。払込受領証、支払い証明等を大会受付時にご提示ください。

### その他連絡事項

- 参加者の荷物は、大会当日、主会場にてお預かり致します。
- IVV・完歩証・各種認定印の押印等は、ゴールにて順次行います。
- 本大会は、日本マーチングリーグ(JML)・関東甲信越マーチングリーグ(KKML)・オールジャパンウォーキングカップ千葉県大会等の認定大会です。それぞれのパスポートをお持ちの方は、忘れずにご持参下さい。ご希望の方には大会中有料でお預け致します。
- お申込みいただいた方の個人情報については、大会運営及び関連事業にのみ利用させていただきます。
- 自然災害、歩行困難な荒天、感染症の流行等により、大会を中止した場合は、事前払込みの参加費の返金はいたしません。認定については、大会初日の最初のコーススタート後の中止決定の場合は認定となりますが、スタート前の中止決定の場合は参加認定は行いません。
- 政治的、宗教的、思想的、人種的な主張や、差別的、侮辱的な内容であると主催者が判断した掲示物等の持ち込み及び、これらを使用した行為や行動を禁止します。
- 大会中の写真や映像等を、テレビ・新聞・雑誌・ホームページ・ポスター等に使用する場合、その掲載権と使用权は主催者に属します。

### お願い

●郵便振替で申し込まれる方は、右記に記入して最寄りの郵便局・ゆうちょ銀行よりお申し込み下さい。  
●ご依頼人住所・氏名の欄には、申込代表者の方の住所(郵便番号)、氏名、電話番号をはっきりとお書き下さいますよう、お願いいたします。

払込取扱票

00 東京 口座記号番号 金額 千百十万千百十円

0 0 1 8 0 7 4 7 2 8 7 8

南房総フラワーマーチ実行委員会

住所 〒 TEL

フリガナ 年齢 性別 年齢 性別

氏名 男・女 男・女

第1日目  12km  20km  35km

第2日目  12km  22km  35km

名簿記載不要  
※参加するコースと名簿への記載不要の方は必ずチェック☑を入れて下さい。

第36回 南房総フラワーマーチ 今大会で達成する認定  
通信欄  JML(マスター、スーパー、金メダル)  オールジャパン

日附 印

裏面の注意事項をお読みください。(ゆうちょ銀行) (承認番号 東第52283号)  
これより下部には何も記入しないでください。

### 振替払込請求書兼受領証

口座記号番号 0 0 1 8 0 7

加入者名 南房総フラワーマーチ実行委員会

金額 千百十万千百十円

おなまえ

ご依頼人

料 金 円

備 考

記載事項を訂正した場合は、その箇所に訂正印を押してください。  
切り取らないで、お出しください。

この受領証は、大切に保管してください。

千倉地区社会体育施設等整備事業（千倉地区複合施設）



外観イメージ

■計画概要

建物用途：コミュニティセンター・図書館  
 建築面積：3,097.46 m<sup>2</sup>  
 延床面積：2,602.50 m<sup>2</sup>  
 構造種別：鉄骨造  
 階数：平屋建て  
 耐火種別：耐火建築物  
 最高高さ：10.11m  
 駐車場：来客用 102台（内車いす用1台）  
 職員用 8台

■主要諸室

[コミュニティセンター]  
 大ホール、ステージ、中会議室、和室2室、  
 小会議室4室、調理室、プレイルーム  
 [図書館]  
 開架書架約10万冊、閉架書架約5万冊  
 図書閲覧室、児童コーナー、絵本コーナー  
 こどもスタジオ、ブラウジング、郷土資料室  
 [共用部]  
 受付、管理事務室、ロビー、小上がりスペース、  
 便所、多機能便所、授乳室、自販機置場

■工程計画

項目 / 年度・月	令和5年度（2023）												令和6年度（2024）												令和7年度（2025）											
	4	5	6	7	8	9	10	11	12	1	2	3	4	5	6	7	8	9	10	11	12	1	2	3	4	5	6	7	8	9	10	11	12	1	2	3
解体工事																																				
新築工事																																				

工事発注  
 既存校舎解体  
 新築工事18か月  
 竣工▽ 開設準備

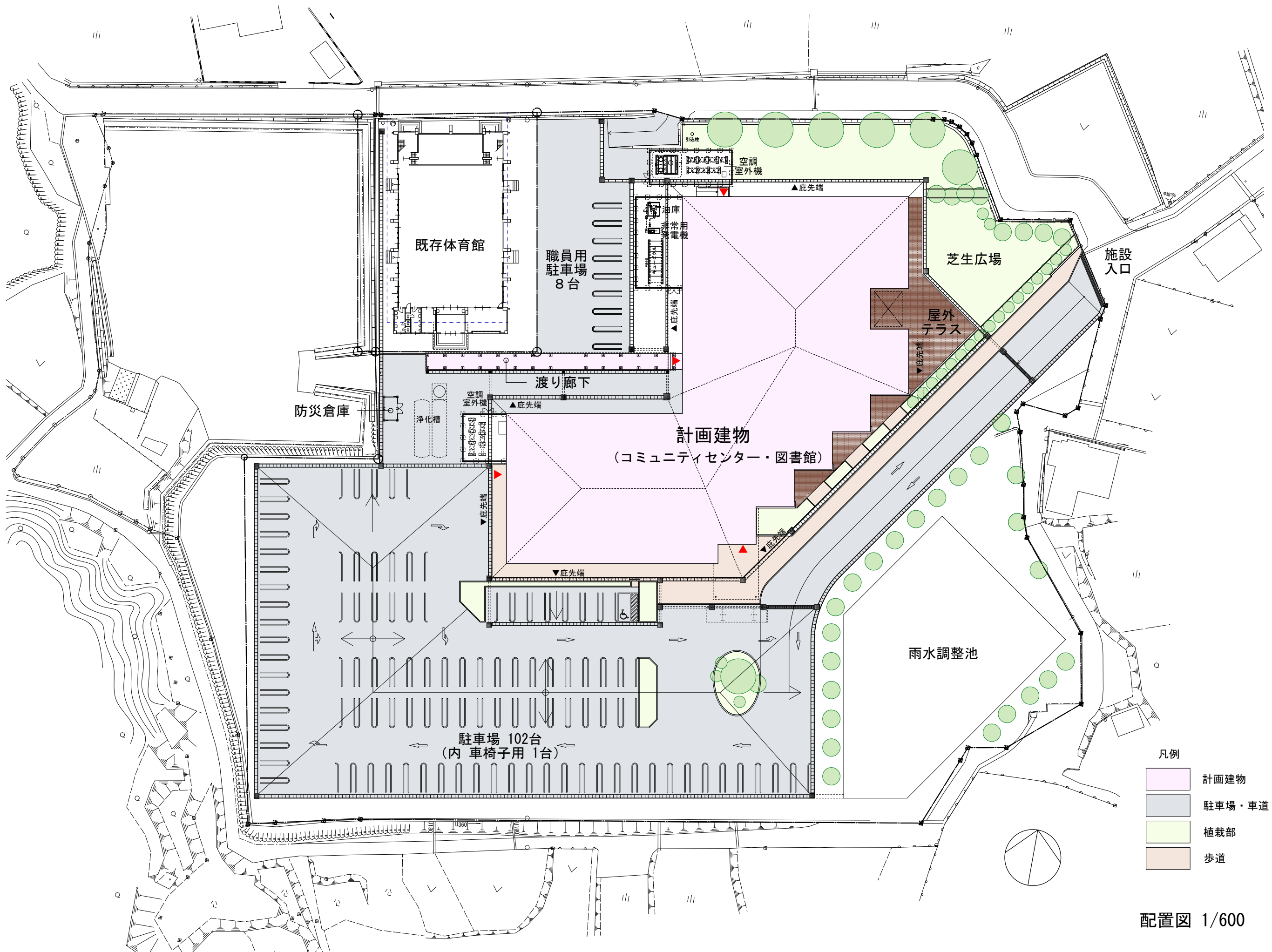

- 凡例
- 計画建物
  - 駐車場・車道
  - 植栽部
  - 歩道

配置図 1/600

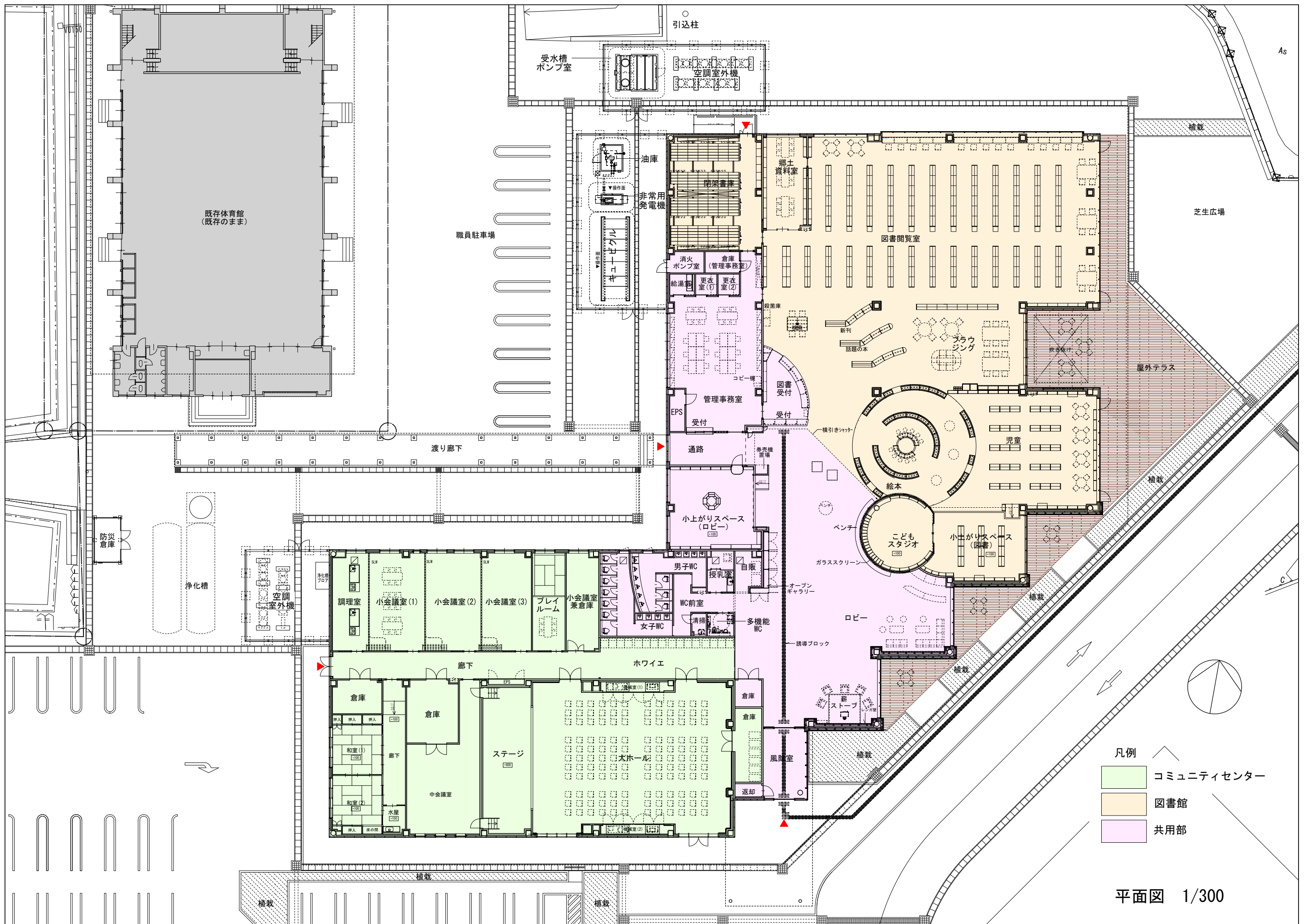

- 凡例
- コミュニティセンター
  - 図書館
  - 共用部

平面図 1/300