

# 南房総市定例記者会見

日時 令和6年10月31日（木）

午後1時30分から

場所 市役所本庁舎 本館2階 第1会議室

## 【会見項目】

項目1 第18回南房総市「教育の日」中央行事を開催

項目2 第16回南房総市産業まつりを開催

項目3 南房総「道の駅の新たな試み」

## 【その他】

令和6年11月の行事予定

## 【次回の記者会見日時】

日時 令和6年11月25日（月） 午前10時30分から

場所 市役所本庁舎 本館2階 第1会議室

南房総市総務部秘書広報課

TEL0470-33-1002・FAX0470-20-4591

## 定例記者会見 令和6年10月31日 開催

### 会見項目No. 1

#### 第18回南房総市「教育の日」中央行事を開催

南房総市では、毎年11月の第3土曜日を教育の日として定めており、今年度は、11月16日（土）に「教育の日」中央行事を開催します。

嶺南中学校体育館を会場に式典、給食レストラン、教育講演会などを行います。

式典では、教育委員会表彰及び教育長顕彰を行い、その後、百字作文最優秀作品の表彰、富山中学校生徒による南房総学の実践紹介が行われます。

給食レストランは、100食限定で、学校給食の試食会を行います。

教育講演会では、絵本未来創造機構EQ絵本講師で、絵本が脳に与える影響を発信する活動を行っている上米良 史子（かんめら ふみこ）さんを講師に招き、「子どもの脳と心をぐんぐん伸ばす絵本の読み聞かせ」と題した講演を行います。

#### <教育の日 概要>

- 10:30 式典 教育委員会表彰、教育長顕彰
- 11:15 百字作文最優秀賞表彰及び発表（講評）
- 11:30 給食レストラン（事前申し込みが必要）
- 11:45 南房総学実践紹介
- 13:30 教育講演会

#### 【参考情報】概要書、給食レストランについて、チラシ、講師プロフィール

##### 【問い合わせ】

南房総市 教育委員会教育総務課 総務係 担当者：宇山・山口  
電話：0470-46-2961 FAX：0470-46-4059  
e-mail アドレス：[kyoiku-somu@city.minamiboso.lg.jp](mailto:kyoiku-somu@city.minamiboso.lg.jp)

## 定例記者会見 令和6年10月31日 開催

### 会見項目No.2

#### 第16回南房総市産業まつりを開催 ～秋の南房総をお楽しみください～

第16回南房総市産業まつりを11月24日（日）9時30分から千倉漁港周辺を会場に開催します。

産業まつりは、南房総市の新鮮な農産物や海産物などの即売をはじめ、6つの友好都市の特産品の販売、各種模擬店の出店、海洋調査船乗船体験、警察車両や消防車両の展示を予定しています。

特設ステージでは、南房総中学校吹奏楽部の演奏のほか、庖丁式もお楽しみいただけます。また、地元の山車もお囃子でまつりを盛り上げます。

大人から子供まで1日楽しめる盛りだくさんのイベントをご用意いたしましたので皆様のご来場をお待ちしております。

#### 【参考情報】

- ・産業まつりの開催時間 午前9時30分から午後3時
- ・会場周辺の海岸道路が、午前9時20分から午後3時10分まで車両通行止となります。

#### 【お問い合わせ】

南房総市産業まつり実行委員会事務局  
（南房総市朝夷商工会内）  
電話：0470-44-1331 F A X：0470-40-1051  
（南房総市内房商工会内）  
電話：0470-33-2257 F A X：0470-33-4268

## 定例記者会見

令和6年10月31日 開催

### 会見項目No.3

#### 南房総「道の駅の新たな試み」

～安房拓心高校と連携してデジタル技術を活用した販路拡大事業～

道の駅とみうら枇杷倶楽部では、デジタル技術を活用した地場産品の販路拡大事業に取り組んでおり、今回、ライブ配信機能を活用して南房総市内の千葉県立安房拓心高等学校の生徒が栽培しているシクラメンを、生徒自ら出演して販売する取り組みを実施します。

この取り組みは、中山間地が抱える当地域の農業生産性の低さによる不採算を解消するため、デジタル技術を活用して農産物や加工品の販路拡大を図り、産地の収益力向上及び販売力強化を目指す提案が、農林水産省の中山間地農業ルネッサンス推進事業に採択されたものです。

ライブ配信当日は、ライブ動画とEC（ネット販売）を組み合わせた新しい販売手法を取り入れ、「南房総いいものライブ直送便」という番組で販売します。

シクラメンは、農業学科を学ぶ園芸系列の生徒さんが実習を通して栽培した冬の花の定番で、これから寒い冬の到来となりますが、可憐な花を咲かせ、心を和ませ、生活空間にくつろぎを与えてくれることと思います。

販売する文理系列を中心とする生徒の皆さんは、今年6月頃から実際にライブ配信する様子の見学や、校内の栽培現場の取材、台本づくりなど、ライブ配信の準備を重ねてきました。ぜひ、この機会に番組をご覧いただければと思います。

#### 【取組概要】

○配信日時 令和6年11月7日（木）

1回目：13：30～ 2回目：19：30～ 配信時間は20分程度

○販売商品 シクラメン7号鉢（直径21センチ）

＜安房拓心高等学校の生徒さんのコメント＞

一鉢一鉢に愛情とこだわりを持って育て、普段では文化祭など地元でしか手に入らない『青春の逸品』です。この機会に心温まる冬時間を彩ってみてはいかがでしょうか。

○視聴方法 下記URLにアクセスしてください。

<https://minamiboso-e-mono-live.net/lp>

#### 【問い合わせ】

南房総市 商工観光部 観光プロモーション課 交流拠点係 担当者：水野  
電話：0470-33-1091 FAX：0470-20-4230  
e-mail アドレス：[koryu@city.minamiboso.lg.jp](mailto:koryu@city.minamiboso.lg.jp)

# 南房総市月間行事予定表（令和6年11月分）

南房総市総務部秘書広報課 電話0470-33-1002

変更	日	曜日	行事名	時間	場所	内容	問い合わせ	電話番号
	11/1	金	1歳6か月児健康診査	個別連絡	三芳保健福祉センター	令和5年4月19日までに生まれた2歳未満のお子さんを対象とする健康診査	子ども家庭支援室	46-3112
	11/2	土	住まいの無料相談会	10:00～15:00	市役所本庁別館1	住まいの耐震性、新築やリフォームなどの相談に建築士が応じます 予約不要	建設課	33-1101
	11/2～11/3		千倉地区文化祭	9:30～15:00	千倉保健センター	各活動団体の作品展示及び芸能発表	丸山公民館	46-4031
	11/3	日	びわっこガーデン	10:00～12:00	富浦中央児童遊園	子どもたちの遊ぶ場を提供しています 申込不要	富浦地域づくり協議会「さざなみ」	33-3412
	11/4	月	野島埼灯台特別公開～灯台記念日イベント～	10:00～15:00	野島埼公園	海上保安官ミニ制服を着用しての記念撮影やグッズ配布	千葉海上保安部交通課	043-241-1983
	11/6	水	健診後の健康相談	13:30～16:00	市役所本庁舎別館1	健診結果の見方や生活習慣病の予防・改善に保健師・管理栄養士が応じます。要予約・希望日の前日まで 対象:健診結果通知書(受診された方)	健康推進課	36-1154
	11/6	水	出張にこにこひろば	10:00～15:00	和田コミュニティセンター	スタッフが地域に向い親子の交流の場を提供	子ども家庭支援室「ほのぼの」	40-5111
	11/6	水	にこにこ教室	10:00～10:45	和田コミュニティセンター	親子遊びや制作などを紹介します。対象:生後2か月～ R5.4.2～R6.4.1 定員10組程度 要予約 申込期限:前日	子ども家庭支援室「ほのぼの」	40-5111
	11/6	水	三芳の方言	13:30～15:00	三芳農村環境改善センター	今回は内陸部の三芳地区の方言に焦点を当て、方言をまとめた人たちの苦労話や「増間の昔話」を聞きます 講師 樋口正規 氏(三芳・方言の会) 定員 20名 参加費:無料	丸山公民館	46-4031
	11/7	木	3歳児健康診査	個別連絡	三芳保健福祉センター	令和3年6月までに生まれた4歳未満のお子さんを対象とする健康診査	子ども家庭支援室	46-3112
	11/8	金	行政相談	13:30～16:00	和田地域福祉センターやすらぎ	年金・保険など国の行政全般に関する意見や要望	秘書広報課	33-1002
	11/8	金	こはなの相談	9:30～16:00	三芳保健福祉センター	お子さんの言葉について気になることがあった言葉の先生が相談を受けます 要予約	子ども家庭支援室「ほのぼの」	40-5111
	11/9	土	千倉おはなし会「しおまねき」	10:30～11:15	図書館	絵本の読み聞かせ	図書館	40-1120
	11/9	土	絵本読み聞かせ教室(和田)	10:00～11:00	和田地域福祉センターやすらぎ	絵本の読み聞かせ	図書館	40-1120
	11/9	土	グラウンドゴルフさざなみ大会	13:00～15:00	磯の脇広場	地域の健康と体力と親睦を図る活動をしています。申し込みは不要です。道具は用意してあります。お気軽に参加ください。	富浦地域づくり協議会「さざなみ」	33-3412
	11/10	日	とみうら絵本だいすきの会	11:00～11:30	とみうら税務倶楽部	絵本の読み聞かせ	図書館	40-1120
	11/10	日	ちくろ漁港朝市	8:00～12:00	千倉漁港前広場	毎月第2・第4日曜日開催。鮮魚・加工品、地元新鮮野菜、地元特産品などを販売	千倉地域づくり協議会「さすな」	44-1113
	11/10～11/17		富山地区文化祭	10:00～15:00	富山岩井333センター	各活動団体の作品展示及び芸能発表	丸山公民館	46-4031
	11/11	月	消費生活相談	10:45～16:00	電話による相談	多量債務相談・サービス・商品に関する相談・苦情 ※来所による相談は、要予約	商工課	33-4300
	11/11	月	三原の里めぐり	9:00～12:00	和田地域福祉センターやすらぎ	「星空特区」の認定を目指している上区の地域を巡ります 講師 和田地区生涯学習推進員 定員:15名 参加費:無料	丸山公民館	46-4031
	11/11～12/6		第6回フラワー会フォトコンテスト(入賞作品展示と投票)	-	丸山公民館1F	「丸山地区を撮影した花のある風景」をテーマに応募のあった作品から選出された入賞作品を展示し、地域の皆さんから一般投票により各賞を決定します	綿づくりまやま	46-2388
	11/12	火	健診後の健康相談	13:30～16:00	富山岩井333センター	健診結果の見方や生活習慣病の予防・改善に保健師・管理栄養士が応じます。要予約・希望日の前日まで 対象:健診結果通知書(受診された方)	健康推進課	36-1154
	11/12	火	税務支援相談	10:00～15:00	イオンタウン館山	税(所得税、法人税、相続税など)に関する無料相談 予約不要	税務士会館山支部	23-4132
	11/13	水	初心者大歓迎!かんたんスマートフォン講座 ～浜浜編～第1回	13:30～17:00	白浜コミュニティセンター	スマートフォンの基本操作を学ぶことができます(2回参加できる方が対象) 講師 ドコモショップ館山店 定員:12名 参加費:無料	丸山公民館	46-4031
	11/13	水	運動会	10:00～11:30	三芳保健福祉センター	ハイハイができるお子さんを対象に運動会を行います 要予約:11/1まで	子ども家庭支援室「ほのぼの」	40-5111
	11/13	水	出張にこにこひろば	10:00～15:00	三芳保健福祉センター	スタッフが地域に向い親子の交流の場を提供	子ども家庭支援室「ほのぼの」	40-5111
	11/13	水	ロコモ体操教室	13:30～15:00	原岡区公会堂	転ばぬ先の健康体操、新聞紙体操、タオル体操、踏み台昇降、お国自慢ラジオ体操、脳トレなど 申込不要	富浦地域づくり協議会「さざなみ」	33-3412
	11/14	木	健診後の健康相談	13:30～16:00	和田地域センターやすらぎ	健診結果の見方や生活習慣病の予防・改善に保健師・管理栄養士が応じます。要予約・希望日の前日まで 対象:健診結果通知書(受診された方)	健康推進課	36-1154
	11/14	木	4か月・9か月児相談	13:00～14:00	三芳保健福祉センター	令和6年6月生まれと令和6年1月生まれの子どもを対象とする健康相談	子ども家庭支援室	46-3112
	11/14	木	里見義経没後450年記念特別展見学会	8:10～16:20	旧三芳幼稚園跡地 富山岩井333センター	久留里城址に登り、資料館で開催中の特別展を見学します 講師 正源寺住職・里見史研究会 顧問 岡田亮司氏 定員:25名 参加費:100円	丸山公民館	46-4031
	11/16	土	おはなしのたね	10:00～11:30	三芳農村環境改善センター	絵本の読み聞かせ	図書館	40-1120
	11/16	土	南房総市教育の日	10:30～15:00	榎南中学校体育館	式典・事業紹介・講演会・絵画作品展示等	教育総務課	46-2961
	11/16	土	絵本おはなし会	10:00～11:00	丸山公民館	絵本の読み聞かせ	図書館	40-1120
	11/16	土	おはなしだいすき「あひるの会」	10:30～11:30	富山岩井333センター	絵本の読み聞かせ	図書館	40-1120
	11/17	日	ノルディックウォーキング体験 ～大房岬編～	14:00～16:00	大房岬自然公園駐車場	ノルディックウォーキングは運動効果が高まり膝や腰への負担も軽減されます 共催 南房総市スポーツ推進委員 定員:40名 参加費:無料	丸山公民館	46-4031
	11/17	日	焼き芋きたのしもう	10:00～12:00	富浦中央児童遊園	秋の味覚焼き芋を焼いてみんなで食べましょう 対象:小学生までのお子さんと保護者の方(先着順100人) 費用:3歳以上100円 受付期間:10月15日～11月15日	富浦地域づくり協議会「さざなみ」	33-3412
	11/19	火	親子体操教室	10:00～11:00	富山岩井333センター	体操の先生と一緒に身体を動かして遊びます 締切前日	子ども家庭支援室「ほのぼの」	40-5111
	11/19	火	出張にこにこひろば	10:00～15:00	富山岩井333センター	スタッフが地域に向い親子の交流の場を提供	子ども家庭支援室「ほのぼの」	40-5111
	11/20	水	初心者大歓迎!かんたんスマートフォン講座 ～白浜編～第2回	13:30～15:45	白浜コミュニティセンター	スマートフォンの基本操作を学ぶことができます(2回参加できる方が対象) 講師 ドコモショップ館山店 定員:12名 参加費:無料	丸山公民館	46-4031
	11/20	水	女性弁護士による無料法律相談会	13:00～15:50	南房総市丸山分庁舎	女性弁護士が無料で法律相談に応じます 10/21予約開始	子ども教育課	46-2936
	11/21	木	幼児相談	10:00～14:45	富浦子ども園	お子さんに関する心配や悩みなどがありましたら公認心理士が相談を受け付けます	子ども家庭支援室「ほのぼの」	40-5111
	11/21	木	法律相談	13:00～16:40	三芳農村環境改善センター	相続などの相談に司法書士が応じます。要予約 受付開始10/18 定員5名	社会福祉協議会	29-3729
	11/22	金	おやこ交流会	10:15～11:00	子ども家庭支援センターオレンジ	リズムとお話の森(生バンド)交流 入園前のお子さんが対象 申込:11/15締切	子ども家庭支援室	46-3112
	11/23	土	高家神社 新穀感謝祭	(予定)11時祭典 12時半頃施丁式	高家神社	料理の神様を前に五穀豊饒に感謝し、祭典の後、施丁式が奉納されます。	高家神社	44-5625
	11/24	日	第16回南房総市産業まつり	9:30～15:00	千倉漁港周辺	各種イベント開催・出店など	船商工会	44-1331
	11/24	日	親子さすなの教室(両親学級)	9:30～11:30	子ども家庭支援センターオレンジ	妊娠中の生活・出産の準備 申込:11/21締切	子ども家庭支援室	46-3112
	11/24	日	白清ビーチクリーン	8:00～8:40	和田町白清海岸	毎月月末日曜日に白清海岸にてチーム花鮫主催にてビーチクリーン活動を実施。興味のある方は、お気軽にご参加下さい。雨天中止	和田地域センター 地域づくり支援員	47-3427
	11/24	日	びわっこガーデン	10:00～12:00	富浦中央児童遊園	子どもたちの遊ぶ場を提供しています。申し込みは不要です。お気軽にご参加ください。	富浦地域づくり協議会「さざなみ」	33-3412
	11/25	月	健診後の健康相談	13:30～16:00	丸山公民館	健診結果の見方や生活習慣病の予防・改善に保健師・管理栄養士が応じます。要予約・希望日の前日まで 対象:健診結果通知書(受診された方)	健康推進課	36-1154
	11/25	月	行政相談	13:30～16:00	三芳農村環境改善センター	年金・保険など国の行政全般に関する意見や要望	秘書広報課	33-1002
	11/25	月	消費者相談(高齢者優先)	10:45～16:00	電話による相談	多量債務相談・サービス・商品に関する相談・苦情 ※来所による相談は、要予約	商工課	33-4300
	11/27	水	健診後の健康相談	13:30～16:00	三芳保健福祉センター	健診結果の見方や生活習慣病の予防・改善に保健師・管理栄養士が応じます。要予約・希望日の前日まで 対象:健診結果通知書(受診された方)	健康推進課	36-1154
	11/27	水	人権相談	13:30～16:00	和田地域福祉センターやすらぎ	いじめ、家庭内の問題に関する相談	市民課	33-1051
	11/27	水	ふらっとフットバス104	8:50～11:30	山田地区 高野寺下の駐車場	御陵山に伝わる「日本武尊(ヤマトタケルノミコト)」伝説や石尊大権現、峰林山にある大黒様について考えます 申込開始10/23 募集:30名程度 参加費:500円	富山地域づくり協議会「ふらっと」	57-3000
	11/27	水	ロコモ体操教室	13:30～15:00	原岡区公会堂	転ばぬ先の健康体操、新聞紙体操、タオル体操、踏み台昇降、お国自慢ラジオ体操、脳トレなど 申込不要	富浦地域づくり協議会「さざなみ」	33-3412
	11/28	木	チバニアン見学と紅葉の鑑賞散策	8:45～15:30	JA安房旧豊田給油所	「チバニアン」地球の歴史上、最後の地磁気の逆転が認められる大変貴重な場所を散策します 講師 岩波正弥氏 定員:25名 参加費:無料	丸山公民館	46-4031

※各行事は変更になる場合がありますので、正確な予定につきましては各担当課・主催者へお問い合わせください。

# 教育委員会行事計画

(令和6年10月24日～11月30日)

月 日	内 容	担 当 課	場 所
10 月 26 日	丸山地区文化祭（～10/27）	生涯学習課	丸山公民館
10 月 29 日	富浦地区学校再編検討委員会第4回会議	学校再編整備課	南房総市役所本庁別館1
10 月 29 日	南房総市副園長・教頭会議③	子ども教育課	丸山公民館
11 月 1 日	1歳6か月児健康診査③	子ども家庭支援室	三芳保健福祉センター
11 月 2 日	千倉地区文化祭（～11/3）	生涯学習課	千倉保健センター
11 月 6 日	南房総市立幼稚園副園長研修会④	子ども教育課	嶺南子ども園
11 月 7 日	3歳児健康診査④	子ども家庭支援室	三芳保健福祉センター
11 月 9 日	南房総市文化祭（～11/10）	生涯学習課	三芳農村環境改善センター
11 月 12 日	南房総市立幼稚園教育研修会④	子ども教育課	富浦幼稚園
11 月 14 日	4か月児・9か月児相談⑧	子ども家庭支援室	三芳保健福祉センター
11 月 16 日	第18回 南房総市「教育の日」中央行事	教育総務課	嶺南中学校
11 月 17 日	富山地区文化祭	生涯学習課	富山岩井コミュニティセンター
11 月 19 日	大阪府田尻町議会行政視察	教育総務課	富山学園
11 月 22 日	南房総市教育支援委員会②	子ども家庭支援室	丸山公民館
11 月 24 日	親子きずなの教室（両親学級）④	子ども家庭支援室	三芳保健福祉センター
11 月 27 日	子ども・子育て会議	子ども教育課	丸山公民館
11 月 29 日	南房総市園長・校長会議④	子ども教育課	丸山公民館



**第18回**

# 南房総市 教育の日 中央行事

**11月16日（土）**

**会場**

**嶺南中学校体育館  
9時30分開場**

入場無料・駐車場あり キッズスペースあり※

- 10:30～ 教育功労者表彰 教育委員会表彰、教育長顕彰  
11:15～ 百字作文最優秀賞表彰 小中学生、一般10作品  
11:30～ 給食レストラン ランチルーム、要予約  
11:45～ 南房総学実践紹介 富山中学校  
13:30～ 教育講演会 講師 上米良 史子 さん

認定商店  
認定農家  
直売所開設

小中学生ほか  
多数の作品展示



## 演題 子どもの脳と心をぐんぐん伸ばす 絵本の読み聞かせ

### ◆絵本未来創造機構EQ絵本講師

管理栄養士として病院勤務後、NHK岡山放送局にてキャスター・リポーターをつとめる。プロのバイオリニストやソプラノ歌手、ミュージシャンの方々とコラボイベントで絵本の読み語りをしたり、絵本作家や出版社の方々とイベントを開催し、絵本の素晴らしさを伝えたいと幅広く活動中。

- 【主催】 南房総市、南房総市教育委員会  
【後援】 南房総市PTA連絡協議会、南房総市スポーツ協会  
南房総市スポーツ推進委員連絡協議会、南房総市青少年相談員連絡協議会  
南房総市子ども育成会連絡協議会  
【問合せ】 南房総市教育委員会教育総務課 ☎0470-46-2961

※キッズスペースの利用を希望される場合は事前にお問い合わせください。



## 【教育の日中央行事／給食レストラン 駐車場のご案内】

お車でお越しの際は、丸山運動広場駐車場または子ども園前駐車場をご利用ください。

(子ども園前駐車場は、駐車券をお持ちの方優先となります)

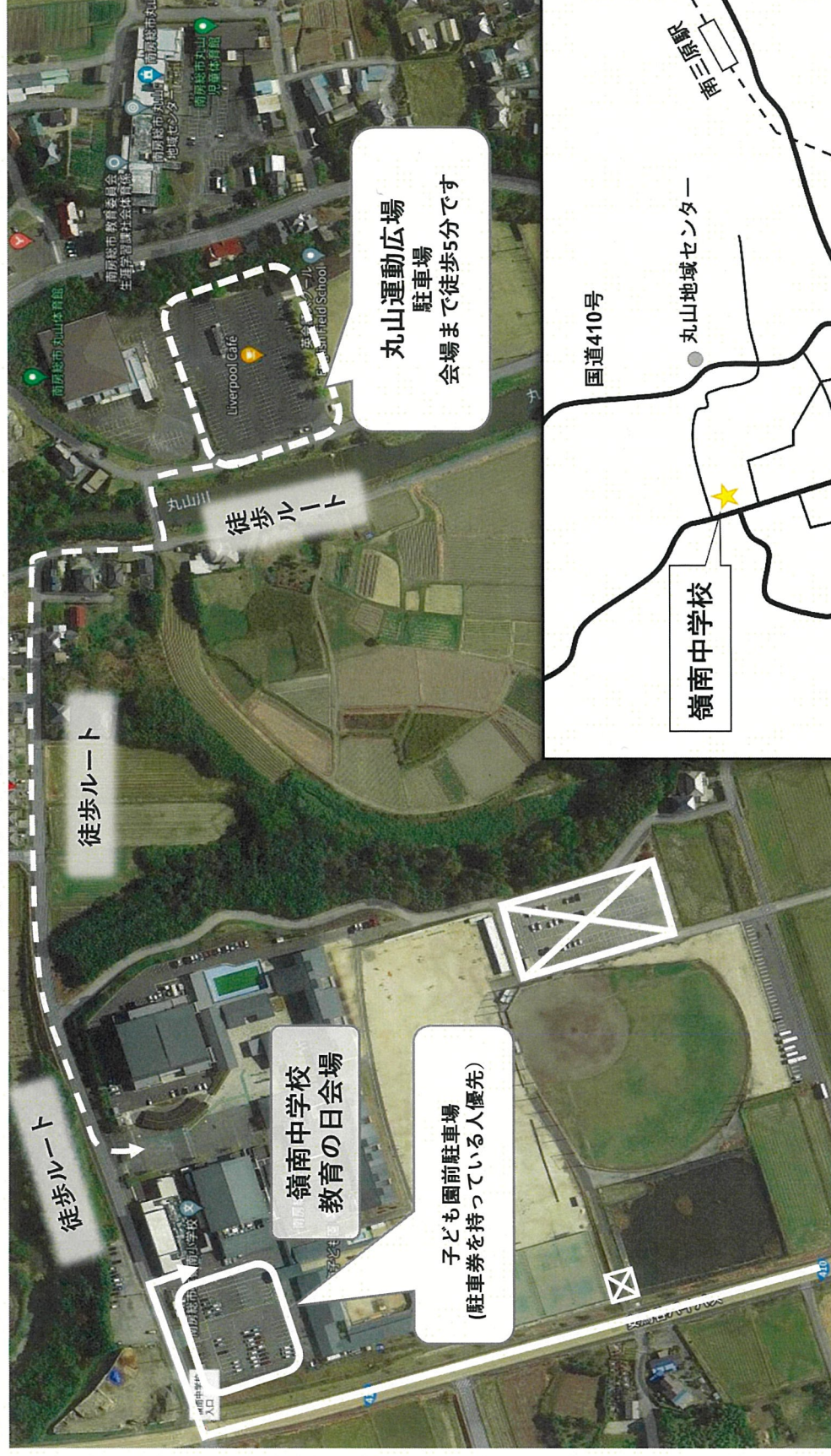



## 令和6年度「教育の日」中央行事企画概要書

<日程> 令和6年11月16日(土) 10:30~15:00 (開場・受付開始 9時30分)

<場所> 南房総市立嶺南中学校 体育館ほか

<プログラム進行>

10:30 式典

開式の辞(副市長)

主催者挨拶(市長)

来賓挨拶(議長)

表彰(教育委員会表彰・教育長顕彰)

閉式の辞(副市長)

11:15 百字作文最優秀賞表彰及び発表(講評)

11:45 南房総学取組紹介(富山中学校)

11:30 給食レストラン ※ランチルーム他(～13:20)

13:30 講演会 テーマ:絵本の読み聞かせ(～15:00)

講師:上米良 史子

(絵本未来創造機構(財)EQ絵本講師)

演題:「子どもの脳と心をぐんぐん伸ばす

絵本の読み聞かせ」

<その他>

- ・作品展示(児童生徒の絵画等, 南房総学, ベルギー)
- ・託児所
- ・記念撮影ブース
- ・直売所 体育館入口(12:00~13:20)

### ◎コンセプト

多くの人に、教育について改めて考えてもらう日でもあり、また委員会が実施する多くの事業を市民に広く周知する日でもあることを踏まえ、嶺南中学校を会場に、教育功労者表彰等の式典、南房総学の発表、給食レストラン(一般向試食会)、「子どもの脳と心をぐんぐん伸ばす絵本の読み聞かせ」をテーマとした講演会を行います。

## ○式典

市民を対象とした教育委員会表彰と教育長顕彰を行います。また、百字作文の最優秀賞結果発表及び講評を行います。広報紙や市ホームページで公募した中から選ばれた優秀作品の講評、受賞者による作品の朗読を実施します。

体育館で実施（予定：10時00分から11時45分 1時間45分）

## ○給食レストラン

日本一おいしいご飯給食を目指す南房総市の給食を、広く一般の市民の方々に体験してもらうため、100食限定の試食会として開催します。

献立は、くじらの竜田揚げ、れんこんサラダ、さつまいものみそ汁の和食ごはん給食です。多目的活動室（ランチルーム）で行います。

## ○南房総学の発表

富山中学校による南房総学の発表を行います。

（予定：11時45分から12時15分 30分）

## ○講演

音読は脳の全身運動であり、学力向上にも繋がっています。特に親子での読み聞かせは脳と心の同調、愛着形成にも良い影響があるといわれています。

今年度は、EQ絵本講師として活躍されている上米良史子（かんめら ふみこ）さんを講師にお招きし、脳科学の観点から教育委員会で推進している読み聞かせに関連した講演会を開催します。（予定：13時30分から15時00分 1時間30分）

## ○各事業成果品、作品の展示

市及び各学校が実施する以下の事業での成果品や作品を展示します。

- ・市内小中学校造形作品（環境ポスター、花とくじら絵画など）
- ・南房総学のパネル
- ・中学生海外交流事業として派遣した生徒の感想文

## ○託児所の開設

子育て世代の親が気軽に参加できるよう、キッズルームを開設します。

開設場所は嶺南子ども園預かり保育室を予定しています。

## ○記念撮影ブースの開設

記念撮影ブースを設置します。みなたんも登場予定。

## 第18回南房総市教育の日

### 【講演会 講師 上米良史子さんプロフィール】

#### ◆絵本未来創造機構EQ絵本講師

管理栄養士として病院勤務後、NHK 岡山放送局にてキャスター・リポーターをつとめる。

プロのバイオリニストやソプラノ歌手、ミュージシャンの方々とのコラボイベントで絵本の読み語りや、絵本作家や出版社の方々とイベントを開催し、絵本の素晴らしさを伝えたいと幅広く活動中。

### 【給食レストラン について】

地元の食材を生かした南房総市の学校給食をぜひご試食ください

※事前の申込みが必要です

【とき】11月16(土) 11:30～13:20

【ところ】嶺南中学校ランチルーム(多目的活動室)

【料金】300円／食(先着100食限定) ※当日、徴収します

【申込期間】11月1日(金)～11月11日(月)

【申込方法】教育総務課窓口にお越しいただくか、電話で代表者名、参加人数、代表者の電話番号をお伝えください。

【申込み・お問合せ】教育総務課(電話) 0470-46-2961





房総半島最南端、  
自然に囲まれた南房総は  
魅力的な海の幸  
山の幸がいっぱい！

イベント  
盛りだくさん！

今年は  
千倉漁港周辺

## 第16回 南房総市

# 産業まつり

2024**11.24**日 小雨決行

会場：千倉漁港周辺

AM9:30～PM3:00

\*ステージイベント\*

南房総市



南房総地域の  
PRキャラクター  
「なんぼーくん」

\*餅投げ\*

\*友好都市特産品の販売\*



\*農産物・海産物の展示即売\*

\*各事業所による出店\*



南房総市  
イメージキャラクター  
「みなたん」

みなたと  
なんぼーくんも  
来るよー

※写真はイメージです。イベント内容が変更となる場合があります。

会場案内図

産業まつり会場  
会場内車両進入禁止

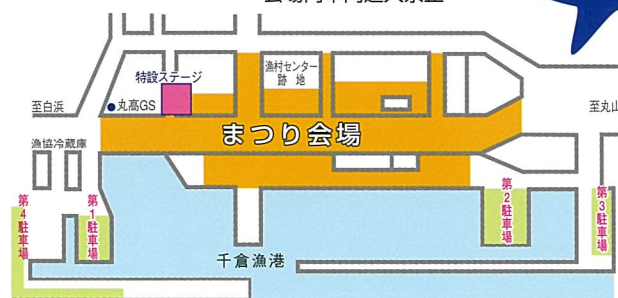

お問い合わせ

●産業まつり実行委員会  
(南房総市朝夷商工会)

TEL.0470-44-1331

(南房総市内房商工会)

TEL.0470-33-2257

●南房総市商工観光部商工課  
TEL.0470-33-1092



南房総市

最新情報はこちらへ→





# 南房総「道の駅の新たな試み」

～安房拓心高校と連携してデジタル技術を活用した販路拡大事業～



旬彩ときめき！  
南房総 いいもののライブ直送便

ライブ限定の  
お得がたくさん！



南房総の「いいもの」を  
全国にお届け！

道の駅「とみうら枇杷倶楽部」が運営する  
ECサイト『南房総いいもの市場』から無料配信！

旬彩ときめき！ 20分ちょっとの生配信！

## 11/7



南房総 いいもののライブ直送便 ①13:30～ ②19:30～

千葉県立 安房拓心高校の生徒たちがつくるライブ配信

《 冬の 花 の 定 番 》

# シ ク ラ メ ン

千葉県立 安房拓心高校の生徒たちが  
一鉢一鉢、愛情をこめて育てた『青春の逸品』

## 「旬彩ときめき！いいもののライブ直送便とは」

酪農発祥の地、南房総市内に8つある道の駅の1つ

道の駅グランプリを受賞し、

全国モデル道の駅にもなっている

とみうら枇杷倶楽部から、

厳選した「いいもの」をお届けします

### POINT ①

全国モデル道の駅  
「とみうら枇杷倶楽部」  
からお届け！

道の駅グランプリを受賞し、全国モデル道の駅から地場産品を中心に  
お届け。

南房総いいもののライブ直送便  
視聴はこちらから！



### POINT ②



厳選された  
「南房総のいいもの」！

酪農発祥の地である南房総で生産者が心を込めて育てた地場産品  
の中から、バイヤーがこだわり抜いた逸品をご紹介します。

### POINT ③



ライブだけのお得！

他のECサイトにはない、「いいものライブ直送便」限定の「お得」  
をご用意！