

事前予約制、乗りたい時が選べる、
新たな乗り合い送迎サービス

チョイとソコまで、ごいっしょに

チョイソコ
南房総・館山

会員証
会員登録制
無料

乗り合いで
ご希望の乗降場所へ
月火木金土
9:00~15:00

電話・WEB
受付
電話: 8:30~14:30
WEB: 24時間

¥
運賃
300円/回
エリア外
700円(電話)
500円(WEB)

※記入必須
チェックして
ください。

- ※規約を読み、同意します。
 ※会員条件（会員規約「3.会員条件」参照）を全て満たしています。

不明箇所がある場合、
お電話させていただきます

※フリガナ ※氏	※名	※生年月日 大・昭・平 年 月 日	※年齢 (満 歳)
※郵便番号 〒 -		※千葉県 南房総市・館山市・(市・町) 以下に、住所の続きをご記入ください。	
※電話番号 () -		Eメールアドレス (携帯電話推奨)	
携帯電話番号 お持ちの方はご記入お願いします。外出時、ご持参いただくとご連絡がスムーズです。 () -		Eメールアドレスを登録すると受付状況が自動送信され、大変便利です。	
<input checked="" type="checkbox"/> 中学生以下の会員登録です。レ点の場合は以下に署名が必要です。 保護者 同意署名			
※ご自宅近くの乗降場所 (別紙の乗降場所MAPよりご自宅最寄りの乗降場所をお選びいただき、名称又は番号をご記入ください。)			
ご質問・伝えておきたいこと (例 乗り降りに時間がかかる 杖をついている など)			

緊急連絡先 ご家族、ご近所等、できるだけご記入ください。

氏名	続柄	携帯 電話 () -
----	----	----------------

アンケート	①運転免許証を持っていますか。	(はい ・ いいえ)
	②運転経歴証明書を持っていますか。	(はい ・ いいえ)

お申し込み方法

申込書は返信用封筒又はお持ちの封筒にて郵送するか、FAX又はメールにてお送りください。メールの場合は、スキャンした申込書を送信、又は必要事項をメール本文に記入願います。

お問合せ先
送付先

南房総市

〒299-2492 千葉県南房総市富浦町青木28総務部企画財政課
TEL:0470-33-1001 FAX:0470-20-4598
kikakuzaisei@city.minamiboso.lg.jp

館山市

〒294-8601 千葉県館山市北条1145-1総合政策部企画課
TEL:0470-22-3163 FAX:0470-23-3115
kikakuka@city.tateyama.chiba.jp

業務担当記入欄

受付日/担当	入力	チェック	会員証発送	備考
/	/	/	/	

「チョイソコ南房総・館山乗合タクシー」会員規約

※必ずお読みください

1. サービス内容およびご利用条件

オンデマンド型乗合タクシー「チョイソコ南房総・館山乗合タクシー」(以下「本サービス」)は、「チョイソコ南房総・館山」会員規約(以下「本規約」)にもとづき会員となった方(以下「会員」)を対象とし、限定地域内・限定目的地において、複数の方で乗り合い、定額運賃で目的地まで移動することを支援するサービスです。本サービスのご利用の条件は、本会員規約によります。

2. 規約への同意

本規約は、本サービスの利用を希望するお客様が、会員登録申込書に必要事項を記入し、南房総・館山地域公共交通活性化協議会(以下「当協議会」)が会員と認められた方と、当協議会との間で適用されます。また、当会への会員登録申込書の送付、もしくは本サービスの利用をもって、本規約(変更された規約を含む)に同意したものとみなします。

3. 会員条件

どなたでも会員にお申込みいただけます。ただし、小学生・中学生及び移動等に制約のある方については、下記の条件を満たすことが必要です。

- ・小学生または中学生の会員登録には、保護者の同意が必要になります。
- ・ご自分で、または保護者もしくは介助者の補助により、チョイソコ予約センターへの連絡ができる方
- ・ご自分で、または保護者もしくは介助者の補助により、自分で、乗降場所への移動および車両への乗降ができる方

4. 利用開始

本サービスは、当協議会が会員登録申込書を受付し、書面で利用開始のご連絡をお送りした後、ご利用いただけます。

5. 運賃

運賃は、移動目的地別に運賃を設定(2市運行エリア内300円、エリア外目的地乗降場所500円又は700円)し、降車時に当該運賃を支払うものとします。詳しくは、別紙「乗降場所MAP」をご覧ください。

6. 乗降場所・運行予定地域・ルート等

乗降場所は、別紙「乗降場所MAP」のとおりとします。なお、別紙「乗降場所MAP」に記載のあるエリア外目的地間のみの移動はできません。また、運行ルートは、会員の乗車希望状況・乗降都合・交通事情等により、旅客自動車運送事業者が適宜決めるものとします。このため、乗降場所への運行ルートは、乗降時で異なる場合があります。

7. 運行・乗車希望受付日時および運休

運行および乗車希望受付日時は、次のとおりとします。但し、旅客自動車運送事業者の判断により、変更または運休する場合があります。この場合、チョイソコ予約センターより、該当する会員に連絡します。

(1) 運行日時

月・火・木・金・土曜日 9:00~15:00

但し、祝祭日、天候条件や災害など安全な運行に支障がある日、その他南房総・館山地域公共交通活性化協議会にて合意され定められた日を除く。

(2) 乗車希望受付日時

毎日 8:30~14:30

利用希望日の1週間前から利用希望日時の30分前まで受け付けます。

8. 乗車希望方法

ご利用を希望される場合は、チョイソコ予約センターへ、会員番号、利用希望日時、希望乗降場所をご連絡下さい。なお、小学生がご利用を希望される場合、保護者からの連絡が必要です。

運転係員への口頭での乗車希望は受付致しかねます。限られた車両で乗車希望の早い方を優先するため、乗車のご希望に沿えない場合があります。到着時間に余裕をもってご乗車希望をお決め下さい。

車椅子、手押し車等については、会員ないし同乗者にて折り畳んで運搬できるものは、車内への持込が可能です。

9. 変更・キャンセル

乗車希望の変更・キャンセルは、チョイソコ予約センターへ書面または電話でご連絡下さい。

なお、運転係員への口頭での変更・キャンセルは受付致しかねます。また、変更・キャンセルについて、取消料等の負担は不要です。

10. 到着時間

本サービスは乗合のため、他の会員の乗車希望状況・乗降都合・交通事情により、予定より到着が前後する場合がございます。乗車希望時間の5分前に乗降場所にお越し下さい。

出発・到着の時間は目安であり、時間を確約するものではありません。大幅な遅延が予想される場合、チョイソコ予約センターからご連絡しますが、携帯電話等をお持ちでない場合、連絡が取れない場合がございます。このため、携帯電話の持参を推奨します。

11. 会員の遅延

ご希望された乗車時間・乗降場所にお越しにならない場合、次の会員をお迎えに出発します。乗り遅れの場合は、新たに予約を取り直してのご利用をお願いします。

12. 乗車のお断り

旅客自動車運送事業者と会員との運送契約により、旅客自動車運送事業者が乗車をお断りする場合があります。

13. 会員資格の取消し

会員が次のいずれかに該当すると当協議会が判断した場合、会員資格を直ちに取消すことがあります。

- (1) 本人確認ができないとき
- (2) 旅客自動車運送事業者との運送契約に違反するとき
- (3) 本規約3.(会員条件)を満たさないとき
- (4) 本規約18.(反社会的勢力の排除)の誓約に違反、またはそのおそれがあるとき
- (5) 本規約を遵守しないとき

14. 同乗者

会員にご同行される場合で、会員と同じ乗降場所・時間であれば非会員も同乗が可能です。但し、非会員については、会員条件を満たす方の初回乗車に限り同乗できます。次回以降は、会員登録をお願いします。

同乗をご希望される場合は、乗車希望連絡のご連絡の際に、同乗者の人数とお名前をお伝え下さい。お伝えがない場合、または同乗者多数の場合は乗車をお断りする場合があります。

同乗者にも本規約が適用されますので、会員は、同乗者が本規約を理解し、守ることに責任を持っていただきますようお願いいたします。

15. 運送契約の成立および適用

会員および同乗者の乗降および運送(運送の引受け、旅客に対する責任(生命又は身体を害した場合の責任)等)、本サービスにかかる車両の管理については、当協議会ではなく、運送を行う旅客自動車運送事業者と会員との間で適用される運送契約(旅客自動車運送事業標準運送約款等)によります。

旅客自動車運送事業者と会員との間の運送契約は、会員の乗車時に成立するものとし、当協議会は、旅客自動車運送事業者と会員との間の運送契約の成立を約束するものではなく、運送契約の不成立について、何らの責任をも負わないものとします。

16. 当社の免責

次の場合、当社は会員に対して損害を賠償する責任を負わないものとします。

- (1) 本サービスにかかる車両、乗降、および運送により生じた一切の損害、損失、事故、トラブル
- (2) 通信不具合・会員の連絡ミス等により、乗車希望連絡等に関してトラブルが生じた場合
- (3) 会員が本サービスにかかる車両・乗降場所に忘れ物をされた場合
- (4) 会員が携帯電話をお持ちでない、または使用できないことにより、時間の変更・キャンセル、運行遅延等の連絡ができない場合
- (5) 本規約7.(運休)、10.(到着時間の前後ずれ)、11.(会員様の遅延)、12.(乗車のお断り)、13.(会員資格の取消し)、14.(同乗者のお断り)、21.(チョイソコ予約センターの中断・停止)、22.(中止・終了)の場合
- (6) 会員の故意または過失による場合
- (7) 当社の責に帰すことができない事由による場合

17. 会員の責任

当社は、会員の故意もしくは過失により、または会員が法令もしくは本規約の規定を守らないことにより、当社が損害を受けたときは、当該会員に対し、その損害の賠償を求めることがあります。

18. 反社会的勢力の排除

会員は、会員および同乗者が、反社会的勢力(暴力団員またはこれに準ずる者、暴力・威力・脅迫的言辞・詐欺的手法を用いて威圧、業務妨害、もしくは不当要求をする者)でないことを誓約するものとします。

19. 個人情報の取り扱い

会員に提供いただいた個人情報は、本サービスにかかる車両の運行、運行に関するご利用状況・ご意見調査、当協議会が「チョイソコ」協賛企業から提供を受けた広告配信の目的にのみ利用し、他の目的には利用しません。但し、運行状況の報告、運営および改善のため、必要な限りにおいて、南房総市及び館山市と共有する場合があります。また、会員の安全確保のために緊急でやむを得ない場合、または会員が携帯電話を使用できず、当協議会から連絡をとる必要がある場合、必要な限りにおいて、本サービスにかかる停留所管理者と共有する場合があります。なお、提供いただいた個人情報は、「南房総市個人情報保護条例」(平成18年南房総市条例第11号)及び「館山市個人情報保護条例」(平成16年館山市条例第1号)に基づき取り扱います。

20. 申込内容の変更・退会

会員登録申込書に記載された内容に変更がある場合、または退会をご希望される場合は、チョイソコ予約センターへ書面または電話でご連絡下さい。

21. チョイソコ予約センターの稼働中断・停止

当協議会は、メンテナンスのため、チョイソコ予約センターの稼働を中断し、または停止する場合があります。

22. 本サービスの中止・終了

当協議会は、車両内・インターネット上に掲示する等の方法で会員に周知することにより、本サービスの運営を中止し、または終了する場合があります。

23. 規約の変更

当協議会は、本規約の変更内容および変更日を、本サービスにかかる車両内・インターネット上に掲示する等の方法で会員に周知することにより、または、変更時に有効な民法の規定に従い、本規約を変更することができるものとします。この場合、変更日をもって変更後の規約が適用されるものとします。

24. 準拠法および裁判管轄

本規約は、日本法に準拠し、これに従い解釈されます。本サービス及び本規約に関する一切の紛争は、千葉地方裁判所を第一審の専属的合意管轄裁判所とします。

以上

規約制定:2022年10月1日

南房総・館山地域公共交通活性化協議会

事務局：〒294-8601 千葉県館山市北条1145-1

館山市総合政策部企画課内 電話:0470-22-3163

〒299-2492 千葉県南房総市富浦町青木28

南房総市総務部企画財政課内 電話:0470-33-1001

行きたいときに

行きたいところへ

- 会員証
会員登録制
無料
- 乗り合いで
ご希望の乗降場所へ
月火木金土
9:00~15:00
- 電話・WEB
受付
電話: 8:30~14:30
WEB: 24時間
- ¥
運賃
300円/回
エリア外
700円(電話)
500円(WEB)

チョイソコは南房総、館山地域の皆様の外出を応援する新しい移動手段です。

ちょっと
遠い...

荷物が
重い...

歩くのが
大変...

こんなときチョイソコが便利です!

- チョイソコは指定乗降場所で乗降する乗り合い送迎サービスです。
- 交通事情や他のお客様の乗り合いなどにより、到着時間が前後することがあります。指定の5分前には乗降場所でお待ちください。他のお客様の状況により、車が到着した際に不在の場合、お待ちできないことがあります。
- 運賃は1回300円(税込)です。ただし目的地乗降場所は電話700円(税込)、WEB500円(税込)となります。
- 乗車希望日時の1週間前から利用希望日時の30分前まで受付可能です。状況によりご希望に沿えない場合もありますので早めのご連絡をお勧めします。
- 変更やキャンセルする場合は必ず、ご連絡をお願いします。

乗り合い送迎サービスのしくみ

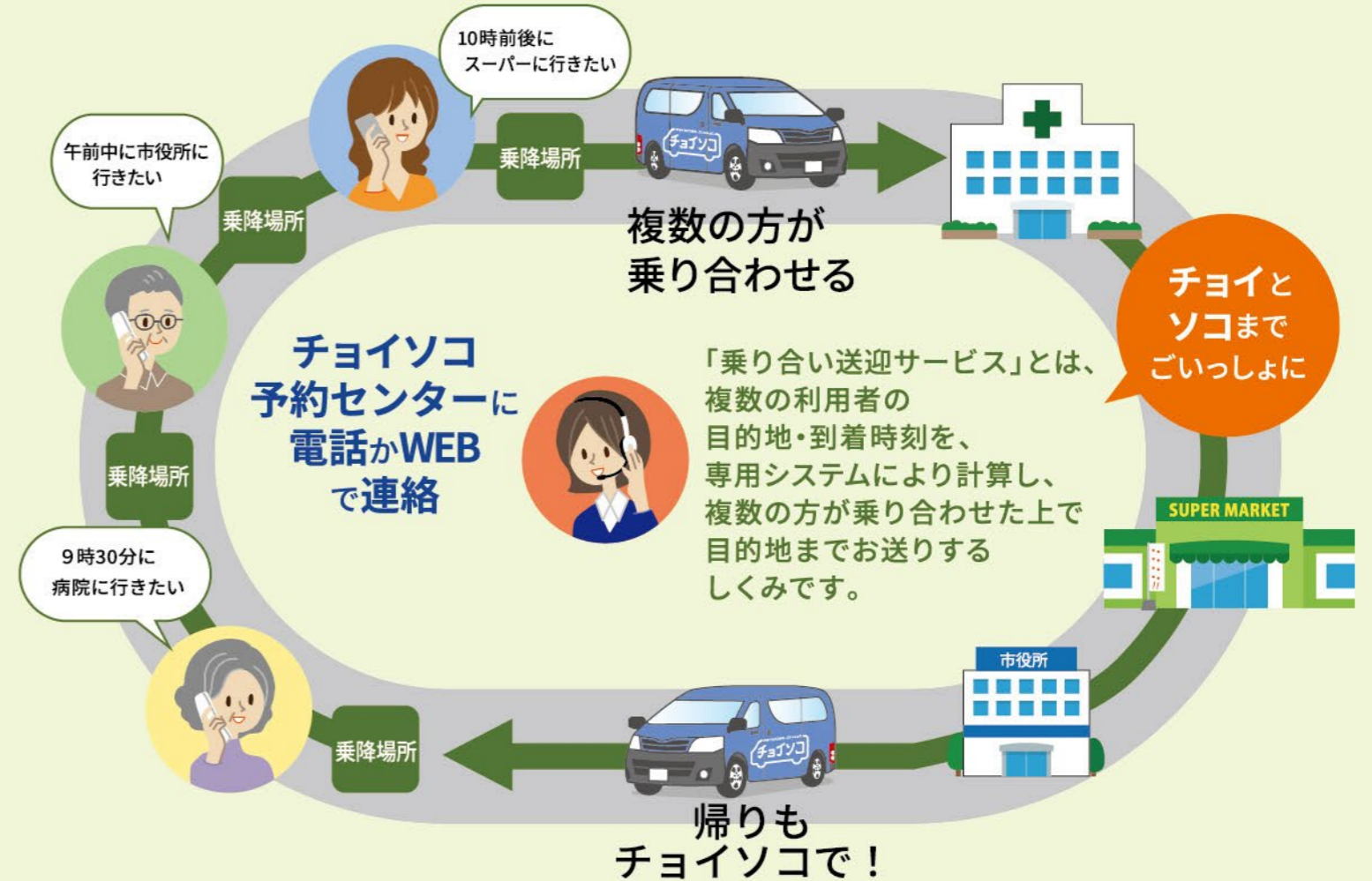

ご利用方法

- 1 申し込みする
- 2 会員証が届く
- 3 電話 チョイソコ予約センター
0470-29-5713 (8:30~14:30)
WEB (24時間)
<https://minamibosoteyama.aisin-choisoko.com>

「チョイソコ会員登録申込書」に必要事項を記入し郵送します。

カードサイズの会員証が送られてきたらご利用可能です。

- 4 自宅近くの乗降場所で待つ
- 5 目的地に着く

下記情報をご準備ください。

- ①お名前と会員番号
- ②利用したい日・時間
- ③乗る場所・降りる場所
- ④同乗者の有無

乗降場所には看板が貼ってあります。★5分前には乗降場所でお待ちください。