



みなみぼうそう 七色の自然に暮らす

# 広報お知らせ版



発行 南房総市 〒299-2492 千葉県南房総市富浦町青木28番地  
編集 秘書広報課 ☎ 0470-33-1002 FAX 0470-20-4591 URL <https://www.city.minamiboso.chiba.jp>

8月25日発行

## お知らせ

**災害発生時の心得**  
「むやみに移動を開始せず、  
落ち着いた行動を」

大規模な災害が発生すると  
公共交通機関が運行を停止  
し、帰宅が困難になることが  
予想されます。

しかし、災害発生時に多く  
の人が一斉に徒歩で帰宅を始  
めると、火災や沿道の建物か  
らの落下物などにより負傷す  
る危険があるばかりでなく、  
災害時に優先されるべき救  
助・救急活動の妨げとなりま  
す。

**「災害発生時にはむやみに移  
動を開始しない」**

○まずは自分の身の安全を確  
保しよう。

○職場や集客施設などの安全  
な場所にとどまろう。

○災害用伝言サービスにより  
家族の安否や自宅の無事を  
確かめよう。

○交通情報や被害情報などを  
入手しよう。

**「口ごもるから準備しておきた  
いこと」**

○携帯ラジオや地図を持ち歩  
こう。

○職場などに歩きやすいスニ  
カーや懐中電灯、手袋、飲料  
水や食料などを用意しよう。

○事前に家族などと安否確認  
の方法や集合場所を話し  
合っておこう。

○徒歩やバスによる帰宅経路  
の状況を確認しておこう。  
○帰宅経路のコンビニやガソ  
リンスタンドなどを確認し  
ておこう。

(千葉県や九都県市ではコ  
ンビニやガソリンスタンドな  
どと徒歩帰宅支援協定を締結  
しており、水道水、トイレや  
交通情報などを可能な範囲で  
提供していただけます。)

**問** 消防防災課

☎ 33-11052



## 国民年金付加年金制度 「将来の国民年金にプラス」

国民年金第1号被保険者で  
保険料を納付している人(た  
だし、国民年金基金に加入し  
ている人は除く)は、希望に  
より定額の保険料にプラスし  
て付加保険料(月額400円)  
を納めることができます。付  
加保険料を納めると、65歳か  
ら受け取る老齢基礎年金に付  
加年金(200円×付加保険  
料納付月数)が上乗せされ  
た年金を生受け取ることがで  
きます。(例えば、20歳から60  
歳までの40年間、付加保険料  
を納めた場合、200円×4  
0月(40年)＝96,000  
0円が年額で上乗せされま  
す。)

付加保険料は、申込をした  
月から支払うことができます。  
過去の期間にさかのぼっ  
て納付することはできませ  
ん。

**手続きに必要なもの**

- ・基礎年金番号がわかるもの  
(基礎年金番号通知書、年  
金手帳または納付書など)
- ・マイナンバーで申請する場

合、マイナンバーのわかる  
もの、免許証などの身分証  
明書

**問** 保険年金課

☎ 33-11060

木更津年金事務所

☎ 0438-23-7616

## 暮らしの便利帳を発行

「2023年版南房総市暮  
らしの便利帳」を(株)サイネッ  
クスと官民協働事業で発行し  
ます。

便利帳は、生活に必要な行  
政情報、地域の情報、広告に  
よる事業者情報などを合わせ  
た「総合地域情報誌」です。

発行は令和5年1月予定  
で、市内の全家庭や転入した  
人へ無料で配布します。

また、便利帳の発行にあた  
り、地域の事業者などから広  
告を募集します。詳細は、お  
問い合わせください。

**問** 便利帳の発行について

企画財政課

☎ 33-11001

広告について

(株)サイネックス千葉支店  
☎ 043-238-8280

**チエーンソー・刈払機  
安全講習会受講者募集**

チエーンソーおよび刈払機の使い方など、初心者向けの安全講習会を開催します。

**とき**

9月25日(日)9時30分～16時(悪天候の場合は10月2日(日)に順延)

**ところ**

講義：丸山児童体育館

実習：千葉県森林組合安房事業所の木材置き場

**受講料** 無料

**対象者** 講義・実習共に参加できる人  
**定員** 15人

**申込方法** 農林水産課へ電話で申し込み(先着順)

**申込期限** 9月13日(火)まで

**申問** 農林水産課

☎33-11071

**危険物取扱者試験  
および受験者講習会**

**危険物取扱者試験**

**とき** 11月20日(日)

**ところ** 千葉県立館山総合高等学校

**受験料**

・甲種 6,600円

・乙種 4,600円  
・丙種 3,700円

**願書受付** (一財)消防試験研究センター 千葉県支部

**受付期間**

・電子申請(24時間対応)

9月13日(火)～10月3日(月)

・書面申請(平日のみ)

9月16日(金)～10月6日(木)

**試験のための受験者講習会**

**とき** 10月20日(木)

**ところ** 館山市コミュニティセンター

**受講料** 6,500円

(テキスト代 2,800円含む)

※乙種第4類の問題集は別売

(1,700円)

**受付期間**

9月20日(火)～10月7日(金)(平日のみ)

**願書配布及び受験者講習会  
受付場所**

安房郡市消防本部予防課、鴨川消防署、千倉分署、鋸南分署

※鴨川消防署、千倉分署および鋸南分署は、災害出動時は講習会受付

および願書配布が出来ない場合があります。

**問** 安房郡市消防本部予防課

☎22-2234

(二財)消防試験研究センター

千葉県支部

☎043-268-0381



**食用ナバナ根こぶ病  
対策事業の案内**

市では特産品である食用ナバナの生産性および品質の向上のため、次のとおり食用ナバナ栽培に係る補助を行っています。

**対象者**

農業団体(農協など)

※農協などを通じて土壌診断や薬剤を購入した農業者に限ります。個人での購入は補助対象になりません。

**その他の条件**

・市内に住所を有すること  
・主たる構成員が食用ナバナを生産、

出荷していること

・根こぶ病対策を組織的に実施すること

**補助内容**

土壌診断：対象経費全額補助

オラクル・フロンサイドの購入経費：対象経費の1/3以内

対象経費の1/3以内

緑肥ヘイオーツの購入経費：対象経費の1/3以内

強度根こぶ病抵抗性品種(MGX-503)の購入経費：対象経費の1/3以内(補助金の額は5千円を上限)

**申請の注意**

農業団体は土壌診断や薬剤を手配する際に、ほ場番地、面積、薬剤使用量を確認してください。

※ほ場の特定ができない場合は、補助金の対象外となります。

**問** 農林水産課 ☎33-11071



## 布類(古着・古布)の出し方

布類は主に海外へ輸出し、リユース・リサイクルされています。

布類を出す際は、資源化するため**必ずビモで十字にしばってください。**

水に濡れると資源化できないので、雨天の日は、次の収集日に出してください。

汚れのひどいもの、裁断せず、バスケットは「可燃ごみ」で出してください。

市民の皆さんのご理解とご協力をよろしく願います。

ご不明な点がありましたら各清掃センターにお問い合わせください。

**(富浦・富山・三芳地区)**

大谷クリーンセンター

☎57-2646

**(千倉・丸山・和田地区)**

千倉清掃センター

☎44-1263

**(白浜地区)**

白浜清掃センター

☎38-4560



## 就業構造基本調査

総務省統計局では、10月1日現在で就業構造基本調査を実施します。

この調査は、日本の就業・不就業の実態を明らかにすることを目的として、統計法(国の統計に関する基本的な法律)に基づき実施する、国の重要な統計調査です。

調査をお願いする世帯には、9月下旬に調査員が伺い、調査書類をお配りします。より便利に皆さんにご回答いただくため、パソコンやスマートフォンを使って、簡単にインターネットで回答することが可能となります。

ですので、調査の趣旨をご理解いただき、ご回答をお願いします。

**問** 企画財政課

☎33-1001



## コロナ禍で開催困難となっていた伝統行事などの再開を支援するための相談窓口

文化庁では、新型コロナウイルス感染症の影響により開催が困難となっている伝統行事や民俗芸能などを支援するため、技術提供に関する相談窓口を開設しています。

**対象**

①国もしくは地方公共団体指定の無形民俗文化財

②未指定の伝統行事や民俗芸能など  
**支援内容**

新型コロナウイルス対策、オンライン配信、撮影機材の借出などに関する技術提供

**窓口開設期間**

令和4年12月まで(予定)

**問** 地域の伝統行事等の伝承事業

(公開支援)事務局

10時~18時(平日のみ)

☎03-6891-9457



## 「ご存じですか?労働委員会」 〜個別的労使紛争の あっせん〜

千葉県労働委員会では、個々の労働者と使用者の間で生じた解雇・パワハラ・労働条件の不利変更などの労働関係のトラブルについて、労働委員会の委員が間に入って、双方の歩み寄りによる円満な解決を目指す「個別的労使紛争のあっせん」を行っています。

あっせんは無料で、労働者、使用者どちらからでも申請できます。あっせんを希望される人は、お気軽にお問い合わせください。

**申問** 千葉県労働委員会事務局

(千葉県庁南庁舎7階)

☎043-223-3735



# 狩猟免許試験および初心者狩猟講習会のご案内

令和4年度狩猟免許試験の申請は、千葉県ホームページからの電子申請による事前申し込みが必要です。事前申し込みは電子申請のみで先着順となります。

## 狩猟免許試験日程

申問 県安房地域振興事務所 ☎22-8711

	事前申込期間	申請書受付期間	試験日	種類	定員	ところ
第6回	9月21日(水)	10月5日(水)	11月5日(土)	網猟 わな猟	網：10人 わな：80人	県射撃場 (市原市)
第7回	9月28日(水)	10月14日(金)	11月6日(日)	第1種銃猟 第2種銃猟	計60人	
第8回	9月21日(水)	12月23日(金)	2月4日(土)	第1種銃猟	60人	
第9回	12月12日(月)	1月10日(火)	2月5日(日)	わな猟	90人	

※同一試験日における併願受験はできません。

※試験時間 9:00～16:30

## 初心者狩猟講習会日程

申問 県猟友会 ☎043-222-6033

	申込期間	講習会実施日	種類	定員	ところ	対象となる 試験実施日
第6回	10月12日(水)	10月29日(土)	網猟 わな猟	網：10人 わな：80人	県射撃場 (市原市)	11月5日(土)
第7回	10月24日(月)	10月30日(日)	第1種銃猟 第2種銃猟	計60人		11月6日(日)
第8回	1月10日(火)	1月28日(土)	第1種銃猟	60人		2月4日(土)
第9回	1月23日(月)	1月29日(日)	わな猟	90人		2月5日(日)

※講習時間 9:00～17:00

※各回の講習会は、対象となる狩猟免許試験実施日の受験者のみ受け付けます。(受講は任意)

※南房総市に住民票を有する人で、わな猟、第1種銃猟または第2種銃猟免許を新たに取得し、南房総市有害鳥獣対策協議会に加入した人に試験および講習会の経費の一部を助成しています。希望される場合は、免許取得後、年度内に農林水産課まで申請をお願いします。



☎33-11071

問 農林水産課

市街地にイノシシ・サルが出没したときは、警察(☎23-0110)、県安房地域振興事務所(☎22-8711)、または農林水産課(☎33-11071)にすぐご連絡ください。

その場を離れましょう。  
イノシシは本来、臆病な動物なので、何もしない限り襲ってくることはほとんどありませんが、急に動くこと驚いて襲ってくることもあります。子連れの場合は特に注意が必要です。サルにはエサを絶対あげないでください。目を直視すると威嚇してくるため、目をそらし、後ずさりしてその場を離れましょう。

- 1 近づかない
- 2 刺激しない
- 3 静かに立ち去る

イノシシ・サルに出会ってしまったら

気を付けて！

南房総市

産業まつりフェア

出品者募集!

～南房総地域の産品をオンライン販売～

新型コロナウイルス感染症の影響により、南房総市産業まつりは令和2年度・3年度に続き開催を断念することとなりました。

このような中でも地域の事業者の販売機会を創出するとともに、市の内外の方々に安心安全な環境で南房総産品をご賞味・お楽しみいただくため、昨年度好評だった「南房総市産業まつりフェア(オンライン販売)」を開催します。

### フェア開催期間

令和4年11月1日(火)  
～令和5年1月31日(火)

### 販売サイト

- ・南房総市アンテナショップ
- ・南房総市いいもの市場
- ・南房総MYトラベル

### 出品募集概要

フェア開催にあたり出店者を募集します。また、内房地区、外房地区それぞれで出店説明会を開催します。サイト運営は(株)ちば南房総が行いますので、集客対策、配送業者との調整、伝票作成などの負担軽減につながります。

### 出品できる方

- ・市内の生産者
- ・市内に店舗のある事業者など

### 出品のメリット

- フェア期間中の、
- ①出品手数料が無料!  
※7万円を限度/1事業者
  - ②送料が無料!

### 販売品

生鮮品、加工品、  
鉢花、工芸品、  
お食事・  
体験メニュー

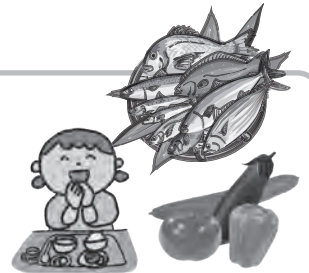

### 出品説明会

●第1回説明会  
と き：9月7日(水) 15時～  
ところ：千倉保健センター3階  
機能訓練室

●第2回説明会  
と き：9月13日(火) 15時～  
ところ：内房商工会館2階  
大会議室

※説明会の参加を希望される事業者は、朝夷商工会または内房商工会へお申し込みください。

### 出品募集期間

9月1日(木)～10月14日(金)  
※募集期間以降も随時受け付けていますが、販売開始は11月1日以降になります。

### 商品の納品先

最寄りの道の駅  
※週2回集配(火曜日・金曜日)  
※冷凍・冷蔵保管も可能

#### 【フェアについて】

問 商工課  
☎33-1092

#### 【説明会について】

問 朝夷商工会 ☎44-1331  
内房商工会 ☎33-2257

#### 【出品について】

問 (株)ちば南房総  
☎33-4611

## ～館山警察署からお知らせ～

館山警察署管内（館山市、南房総市、鋸南町の人身事故～ケガに伴う事故）

# 発生件数・負傷者数ともに減少

### 事故の特徴

- 車両同士の事故が全体の約8割を占め、前方不注意や安全不確認による追突、出会い頭衝突の事故が全体の約4割を占めている。
- 第1当事者と死傷者の年齢層は、ともに高齢者（65歳以上）が全体の約3割を占めている。
- 死傷者は、四輪運転中が最も多く約6割、次いで自転車乗車中が約2割となり、死亡事故の死者も自転車乗車中に事故に遭い、亡くなっている。

### 事故に遭わないために・・・

車や自転車を利用する方は交通法規を守って安全運転に努めてください。

自転車は気軽に誰でも乗ることができますが、事故に遭うと大けがをさせていただきますので千葉県自転車安全利用ルール「ちばサイクルール」を守り、急な飛び出しなどの危険な運転をしないように気をつけましょう。

また、歩行者の方は夜間出歩く際に、目立つ服装や反射材を身につけて、事故に遭わないように気をつけてください。

### ○管内の交通事故の発生状況（6月末）

	令和4年	令和3年
人身事故	110件	137件
死亡者	1人	1人
負傷者数	143人	158人

### ○時間帯別の事故発生状況（令和4年6月現在）

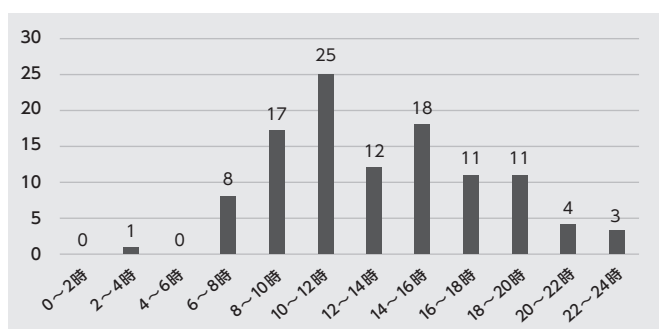

### ○道路形状別の事故発生状況（令和4年6月現在）

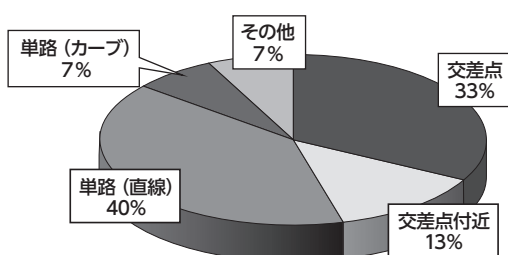

### ○事故類型別の事故発生状況（令和4年6月現在）

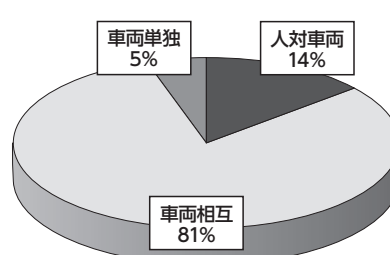

### ちばサイクルール （自転車に乗るときのルール）

- ①車道の左側を走ろう
- ②歩いている人を優先しよう
- ③ながら運転をやめよう
- ④交差点では安全確認しよう
- ⑤夕方からライトをつけよう



# 図書館だより

図書館 ☎ 40-1120  
開館時間 9:00~17:00  
(水曜のみ 9:00~19:00)  
休館日 月曜日・祝日・年末年始

〒295-0004 南房総市千倉町瀬戸 2340-5 <https://www.city.minamiboso.chiba.jp/0000000999.html>

## 新着図書紹介

### <一般書>

- ・こいごころ
- ・とんこつQ&A
- ・虹だ!
- ・作家刑事毒島の嘲笑
- ・知識ゼロからの歌舞伎入門
- ・嫌われ者の矜持
- ・修羅奔る夜
- ・「女子ボス」のトリセツ
- ・家康がゆく
- ・すばらしき宇宙の図鑑

畠中 恵  
今村 夏子  
桜庭 一樹  
中山 七里  
松本幸四郎  
新堂 冬樹  
伊藤 潤  
川村 佳子  
宮本 昌孝  
野口 聡一

### <児童書>

- ・ノレノレかるた しまつあやこ
- ・めをさませ 五味 太郎
- ・海のこびととひみつの島 サリー ガードナー
- ・「ヒロシマ消えたかぞく」のあしあと 指田 和
- ・空と大地に出会う夏 濱野 京子
- ・ひがたはたからばこ よしのゆうすけ
- ・アマゾン川 サングマ フランシス
- ・給食室のいちにち 大塚 菜生
- ・くすのきだんちはサン!サン!サン!  
武鹿 悦子  
宮田 珠己
- ・のぞく図鑑穴

※7月中に上記を含め、新刊本は282冊入りました。

## ●休館のお知らせ

9月29日(木)から10月4日(火)まで、年1回の蔵書点検に伴う特別整理期間として、休館します。貸出は10月5日(水)以降になります。なお、図書館の返却ポストは、いつでも利用できます。図書館の休館に伴い、各地区コミュニティセンターなどの図書室の利用・本の貸出も休止となります。

蔵書点検は、検索したデータではあるはずの本が、実際には図書館内や各地区コミュニティセンターなどの図書室の棚になかったりなどの不明本をなくすためにも、図書館にとっては大切な作業となります。図書館内や各地区コミュニティセンターなどの図書室の本を、ハンディターミナルという携帯型端末機を使ってデータを読み込み、所蔵データと照らし合わせ、所在状況が一致するか確かめます。図書館内や各地区コミュニティセンターなどの図書室の本、約14万冊を1冊ずつ確かめるため、時間と日数を要します。

ご迷惑をおかけしますが、ご理解、ご協力をお願いします。

**お願い**：延滞本がある人は、蔵書点検日前に返却してください。

## 読み聞かせボランティア入門講座のお知らせ

子どもたちに読み聞かせをしている人や、これから読み聞かせを始める人のための講座です。保育所や学校などで読み聞かせボランティアをする予定の方は、ぜひご参加ください。

**日時** 令和4年9月17日(土) 13時~16時30分  
**場所** 三芳農村環境改善センター 大会議室  
**内容** 講演「絵本の読み聞かせ—選び方と読み方の実践—」  
**講師** 小谷 孝子 氏  
**申問** 県立中央図書館  
☎043-222-0116



毎週水曜日(祝日を除く)は、午後7時まで開館しています。皆様のご利用をお待ちしています。



## 子育て支援センター ほのぼの

申問 ☎ 40-5111

今月の行事をお知らせします。

会場の記載のないものは、子育て支援センター（南房総市珠師ヶ谷 1289 番地 13）で開催されます。

また、子育て相談、幼児相談、ことばの相談などは、随時受け付けています。お気軽にご相談ください。

### にこにこ教室（あそびの教室）

年齢にあわせた親子遊びや手遊び、製作など。

**定員** 各回 10組程度

**申込** 各教室の前日までに申し込んでください。

対象児	とき	
(ひよこ組) 2か月～お座りができるお子さん	9月1日(木)	10:00～ 10:30
(りす組) R3.4.2 生まれ～ ハイハイができるお子さん	9月15日(木)	
(うさぎ組) R2.4.2～R3.4.1 生まれ	9月7日(水)	
(くま組) H31.4.2～R2.4.1 生まれ	9月22日(木)	
(ぞう組) H30.4.2～H31.4.1 生まれ	9月9日(金)	

### 親子体操教室

体操の先生と一緒に体を動かして遊びます。

**対象** 歩けるお子さん

**とき** 9月6日(火) 10:00～11:00

**ところ** 白浜コミュニティーセンター

**締め切り** 9月5日(月)

### リハビリ個別相談

お座りやハイハイの仕方、歩き方が気になる、転びやすいなど、お子さんの身体の発達で心配なことに理学療法士が相談に応じます。

**とき** 9月8日(木) 10:50～14:30

**ところ** 子育て支援センター ※要予約

### 出張にこにこひろば

スタッフが地域に出向いて親子の交流の場を提供する「出張にこにこひろば」を開設します。

南房総市民の方で0歳から就園前までのお子さんが対象となります。

場所	とき
三芳保健福祉センター	9月16日(金) 10:00～11:30

### ことばの相談

お子さんのことばについて気になることがありましたらことばの先生が相談を受けてくれます。お気軽にご連絡ください。

**とき** 9月21日(水)、9月27日(火)

9:30～16:00

**ところ** 子育て支援センター ※要予約

お願い…教室ほかイベントは、市内に住所がある人が対象です。申し込みが必要な行事は締め切りまでに申し込みください。

## にこにこひろば

**休館日** 日曜・月曜日、祝日・年末年始

**開館時間** 9:30～12:00 / 13:00～16:00

にこにこひろばでは、親子が気軽に遊んだり、交流したりして、仲間づくりをします。子育てについてわからないことや、困っていることはスタッフが相談に応じます。0歳から就園前までのお子さんをお待ちしています。

### にこにこひろばの開館について

午前、午後ともに、幼稚園就園前までのお子さんが利用できます。

◎対象年齢のお子さんのご兄弟については、就学前のお子さんに限らせていただきます。

◎[午前] 9:30～12:00 (11:30から片づけを行います)

◎[午後] 13:00～16:00 (15:30から片づけを行います)

◎昼食の時間は、しばらくの間中止します

◎市外にお住まいのお子さんも利用できます。

◎新型コロナウイルス感染の状況により内容を変更する場合がありますので、チーパス・スマイル、ホームページ等でご確認ください

### 運動会

にこにこひろばで運動会をします。

**とき** 9月28日(水) 10:00～11:00

**締め切り** 9月27日(火)

**ところ** 子育て支援センター ほのぼの

**対象** うさぎ組 くま組 ぞう組

### 幼児相談

お子さんに関する心配や悩みなどがありましたら臨床心理士が相談を受けてくれます。お気軽にご連絡ください。

**とき** 9月29日(木) 9:15～16:15

**ところ** 子育て支援センター ※要予約

### お誕生会

誕生月のお子さんをみんなでお祝いします。

**対象** 9月生まれのお子さん

**とき** 9月30日(金) 11:15～11:30

**締め切り** 9月29日(木)

### 絵本の貸し出し

南房総市図書館より絵本の貸し出しを行います。

**とき** 9月30日(金) 10:45～11:15

**ところ** 子育て支援センター

### 絵本の読み聞かせ

ボランティアさんによる、絵本の読み聞かせがあります。

**とき** 9月30日(金) 11:15～

**ところ** 子育て支援センター



●絵本の読み聞かせ

問 図書館 ☎40-1120

名 称	と き		と ころ
絵本読み聞かせ教室	9月10日(土)	10:00～11:00	和田地域福祉センター「やすらぎ」
千倉おはなし会「しおまねき」	9月10日(土)	10:30～11:15	南房総市図書館
とみうら絵本だいすきの会	9月11日(日)	11:00～11:30	とみうら元気倶楽部
絵本はともだち「おはなしのたね」	9月16日(金)	10:00～11:30	三芳農村環境改善センター
絵本おはなし会	9月17日(土)	10:00～11:00	子育て支援センターほのぼの
おはなしだいすき「あひるの会」	9月17日(土)	10:30～11:30	富山岩井コミュニティセンター

●乳・幼児相談

申問 健康推進課 ☎36-1154

項 目	対象児	と き		と ころ
4か月児相談	令和4年4月生まれ	9月21日(水)	13:30～13:45	千倉保健センター
9か月児相談	令和3年11月生まれ		14:00～14:15	
1歳6か月児健康診査	令和3年2月までに生まれた2歳未満	9月2日(金)	個別に通知します。	
3歳児健康診査	平成31年3月までに生まれた4歳未満	9月22日(木)		

●親子きずなの教室（産後コース）

産後を健康に過ごせるように教室を開催しています。産後1か月から5か月の人が対象です。赤ちゃんも一緒に参加できます。

申込締切 9月7日(水)

申問 健康推進課 ☎36-1154

内 容	と き		と ころ
赤ちゃんへのかかわり方について 赤ちゃんとのコミュニケーション	9月9日(金)	10:30～11:30 (受付10:15～10:30)	千倉保健センター

そ  
う  
だ  
ん

消費者相談 10:45～16:00 **要予約**

多重債務相談、サービス・商品に関する相談・苦情。

**9月** 12日(月) ※相談場所は予約時にお伝え  
30日(金) します。

申問 商工課 ☎33-1092

※電話による相談は、商工課内の消費生活相談専用番号(☎33-4300)にご連絡ください。

里親相談 月～金曜日 9:00～17:00

里親制度についての相談。里親のことを知りたい、応援・支援したいなどの相談にも応じます。

問 NPO法人子ども家庭サポートセンターちば  
(通称:オレンジの会) ☎28-4288

司法書士による法律相談 **要予約**

相続などの相談に司法書士が応じます。

と き/9月15日(木) 13:00～16:40

と ころ/三芳農村環境改善センター

申問 社会福祉協議会 ☎29-3729

税務支援相談 10:00～15:00 **要予約**

税(所得税、法人税、相続税など)に関する無料相談。予約は毎月末日が締切です。

と き/9月6日(火)、10月11日(火)

と ころ/法青会館3階

申問 税理士会館山支部 ☎23-4132

行政相談 13:30～16:00

年金、保険などの国の行政全般に関する意見や要望。

**9月** 9日(金) 朝夷行政センター

26日(月) とみうら元気倶楽部

問 秘書広報課 ☎33-1002

電話による登記手続相談

不動産に関する登記手続案内は予約制です。事前に予約をお願いします。

と き/毎週火・木曜日 9:00～16:00

申問 千葉地方法務局館山支局

☎22-0620

## 第2弾

# マイナンバーカードでマイナポイント！ マイナポイント取得をお手伝い！



～マイナポイント付与の対象となる

マイナンバーカードの申請期限は9月末まで！～

ご自身でマイナポイントの手続きが困難な人を対象に、市役所本庁舎と朝夷行政センターでマイナポイント取得のお手伝いをします。

**開設時間** 9:00～11:30、13:00～16:30 (いずれも平日のみ)

- 必要なもの**
- マイナンバーカード
  - 数字4桁のパスワード(個人番号カード・電子証明書設定暗証番号記載票)
  - キャッシュレス決済サービスのカードまたはスマートフォン
  - 本人名義の通帳などの口座情報がわかるもの  
(公金受取口座を登録する方のみ)

**所用時間** 30分～1時間程度/1人

### 問 マイナポイントについて

市役所本庁舎窓口

☎080-7025-8146

朝夷行政センター窓口

☎070-3237-6406

### マイナンバーカード夜間・休日交付

平日の午前8時30分から午後5時までの間に、カードの受取り場所へ事前にご予約ください。

休日交付/9月11日(日) 夜間交付/9月22日(木)

**申問** 富浦・富山・三芳地区にお住まいの方

▶市民課 ☎33-1051

白浜・千倉・丸山・和田地区にお住まいの方

▶朝夷行政センター ☎44-1111

## 休日当番医 9月

安房地域医療センター (☎25-5111) は、毎日24時間体制で救急患者を受け入れています。そのほかの当番医は次のとおりです。

9月4日(日)

東条病院(鴨川市) ☎04-7092-1207

9月11日(日)

館山病院(館山市) ☎22-1122

花の谷クリニック(南房総市) ☎44-5303

9月18日(日)

鋸南病院(鋸南町) ☎55-2125

花の谷クリニック(南房総市) ☎44-5303

9月19日(月)

富山国保病院(南房総市) ☎58-0301

石川外科内科クリニック(鴨川市) ☎04-7092-5210

9月23日(金)

館山病院(館山市) ☎22-1122

耳鼻咽喉科白幡医院(館山) ☎22-0381

9月25日(日)

館山病院(館山市) ☎22-1122



## のうぜい

納期限  
9月30日(金)

- 国民健康保険税 (第3期)
- 後期高齢者医療保険料 (第3期)
- 介護保険料 (第3期)

## じんこう

総人口	35,814人 (-19)	出生	10人
男	17,196人 (-11)	死亡	60人
女	18,618人 (-8)	転入	94人
世帯数	17,106世帯 (+15)	転出	63人

※外国人住民を含みます。( )内は前月比

※人口・世帯数は令和4年8月1日現在

※出生・死亡・転入・転出は令和4年7月中の人口動態