



保険年金

国民年金保険料免除期間・納付猶予期間がある人へ

国民年金保険料の追納をお勧めします

国民年金保険料の免除(全額免除・一部免除・法定免除)、納付猶予、学生納付特例の承認を受けた期間がある場合、保険料を全額納めた人と比べ、65歳から受けられる老齢基礎年金の受け取り額が少なくなります。

そこで、これらの期間の保険料は、将来受け取る老齢基礎年金を増額するために、10年以内であれば、さかのぼって古い月分から納める「追納」をすることができます。

ただし、追納する保険料額は、保険料の免除や猶予された当時の保険料額に、経過期間に応じて決められた額が加算されます。

問 木更津年金事務所

☎ 0438-23-7616

2月はジェネリック医薬品推進月間です!

市では、2月をジェネリック医薬品(後発医薬品)推進月間として、普及・促進に取り組んでいます。

ジェネリック医薬品の特徴

- ①お財布にやさしい▼新薬に比べて3〜5割程度お薬代が安くなる場合が多いです。
- ②安心なお薬です▼国が認可したお薬だけが販売されています。
- ③変更は簡単!希望するだけ!▼かかりつけの医師または薬剤師に相談しましょう。

また、市では、ジェネリック医薬品に切り替えた場合のお薬代の軽減額を通知する事業も行っており、県内でも7割以上の人が、すでにジェネリック医薬品を使用しています(協会けんぽ調べ)。ジェネリック医薬品への切り替えは、医療費を抑え、保険料の軽減にも繋がりますので、ご協力をお願いします。

問 保険年金課

☎ 33-1060

ピックアップ

令和元年度一般会計補正予算が可決

一般会計補正予算第6号・第7号が、市議会12月定例会で可決され、一般会計予算総額は、363億1198万4千円となりました。

これらの事業にかかる財源については、国県支出金や地方債を充当します。

主な内容

第6号(50億1406万2千円)

- ・台風第15号により被災した農業用施設や機械の再建・修繕および撤去に要する経費に対する補助金(43億7403万4千円)
- ・医療扶助費などの増加による生活保護扶助費の追加補正(1億5161万円)
- ・台風第19号および10月25日の豪雨により被災した道路橋りょうの災害復旧費(1億1249万9千円)

第7号(47億3944万7千円)

- ・被災した家屋の解体撤去および災害廃棄物の処理などに要する経費

問 企画財政課 ☎ 33-1001

冬の省エネルギー

厚手のカーテンを閉めると熱が逃げにくくなるよ!

ぼくは安全エレちゃん

関東電気保安協会
KDH <https://www.kdh.or.jp>

仕事

ジョブサポートinたてやま

安房3市1町とハローワーク館山が連携し、安房地域の企業と求職者とのマッチングイベントを開催します。

事前申し込みは不要。希望者は採用面接可能。参加企業情報はホームページに順次掲載予定。雇用保険受給中の人は、求職活動実績にカウントされます。

とき 2月1日(土)午後1時30分から午後4時まで

ところ 館山商工会議所

対象 安房地域でお仕事を探している人

内容 各企業(20社程度)ブースでの個別企業説明・個別採用面接など

参加方法 手ぶらでお越しただけですが、事前にチラシ裏面の参加申込書に必要事項を記入の上、当日お持ちいただくのが便利です。

※チラシは市役所ロビー、ハ

ローワーク館山で配布しています。市ホームページからダウンロードもできます。

問 商工課

☎ 33-11092

子育てママさん応援企業を募集しています

子育て中のお母さんが、働きやすい条件を導入している企業を募集しています。

条件をクリアしていれば、子育て支援センターほのぼの内の掲示板で求人募集することが出来ます。

条件例

- フレックスタイム制
- リモートワークOK
- フレックス休日

求人票やチラシなど、掲示したい書類を商工課宛に送付してください。詳細については、お問合せください。

問 商工課

☎ 33-11092



パブリックコメント

第2期南房総市総合戦略(素案)に対する意見募集

市では、平成27年度から人口減少対策とともに、まち・ひと・しごとの創生と好循環の確立に向けた地方創生を推進しています。しかしながら、少子高齢化の進展が著しい本市は、更なる人口減少対策に取り組むことが喫緊の課題となつていきます。

引き続き人口減少対策を推進していくことを目的とした『第2期南房総市総合戦略』について、市民の皆さんからの意見を募集します。

閲覧・意見提出期間

2月5日(水)まで

閲覧・意見提出場所

企画財政課、朝夷行政センターおよび各地域センター、市ホームページ

意見提出方法

閲覧場所にある指定用紙に意見を記入し、2月5日(水)

までに提出してください。

問 企画財政課

☎ 33-11001

南房総市成年後見制度利用促進基本計画(素案)に対する意見募集

現在、成年後見制度の体制整備が求められています。障害者や認知症高齢者の財産管理だけではなく、地域での日常生活などを社会全体で支え、安心して暮らせるよう『南房総市成年後見制度利用促進計画』を策定します。

計画期間は令和2年3月から令和3年度までです。市民の皆さんからの意見を募集します。

閲覧・意見提出期間

1月27日(月)から2月27日(木)まで

閲覧・意見提出場所

健康支援課、市民課、朝夷行政センターおよび各地域センター、市ホームページ

意見提出方法

閲覧場所にある指定用紙に意見を記入し、2月27日(木)までに提出してください。

問 健康支援課

☎ 36-11152

南房総市地域福祉計画(素案)に対する意見募集

市民の皆さんや公私の社会福祉関係者が、お互いに協力して、地域社会の福祉課題の解決に取り組むために、市では地域福祉推進のための基盤や体制をつくる『地域福祉計画』を策定します。

計画期間は令和2年度から令和7年度までの6年間です。市民の皆さんからの意見を募集します。

閲覧・意見提出期間

1月27日(月)から2月17日(月)まで

閲覧・意見提出場所

社会福祉課、市民課、朝夷行政センターおよび各地域センター、市ホームページ

意見提出方法

閲覧場所にある指定用紙に意見を記入し、2月17日(月)までに提出してください。

問 社会福祉課

☎ 36-11151

社会福祉

DV・児童虐待予防 セミナー

千葉県では、2月16日(日)に「DV・児童虐待予防セミナー」として『体の不調の何割かは配偶者が原因? 夫源病・妻源病の治し方』を開催します。

全国に先駆けて『男性更年期外来』を開設し、不調の男性を治療するとともに、夫の言動から来るストレスによる妻の不調を『夫源病』と名付け、大きな話題を呼んだ石蔵文信先生を講師に迎えます。

医師がみた、妻も夫も幸せになれる関係づくりについて、直接お話を伺います。

とき 2月16日(日)午後2時から午後4時まで(午後1時30分受付開始)

ところ ホテル ザ・マンハッタン2階ルーナ(千葉市美浜区ひび野2-10-1)JR海浜幕張駅から徒歩4分)

参加費 無料

定員 200人(応募多数の場合抽選)

託児 1歳から未就学児(15人まで抽選・無料・要申込)

講師 石蔵文信先生(医師)・イシクラメディカル代表

申込方法 メールで「件名」に「予防セミナー」と記載の上、「氏名」「性別」「手話通訳希望の有無」「居住市区町村名」「電話番号」「メールアドレス」「託児希望の場合の情報」セミナーを知ったきっかけを書いてお申し込みください。または、ファクス、電話での申し込みもできます。

申込期限 2月5日(水)

申請 千葉県総合企画部男女共同参画課DV対策班

☎043-223-2376

FAX 043-222-0904

Mail kyodo3@mz.pref.chiba.lg.jp



笑って学べる…はじめての成年後見講座

県民や福祉関係者を対象に、お笑い芸人のトークや弁護士による解説を通して、分かりやすく成年後見制度の概要や職務を伝え、制度の利用促進や周知を図ります。

とき 2月9日(日)午後1時から午後4時まで(正午受付開始)

ところ 千葉市生涯学習センター2階ホール(千葉市中央区弁天3-7-7)JR千葉駅から徒歩8分)

※会場に駐車場はありませんので、公共交通機関をご利用ください。

定員 300人(申込先着順)

申込方法 ファクスまたはEメール(手話通訳や要約筆記などの配慮が必要な場合は、その旨をご記入ください)

申込締切 2月3日(月)必着

参加費 無料

申請 千葉県後見支援センター

☎043-204-6012

FAX 043-204-6013

Mail smile@chibakenshakyu.com



「あわの虹」講演会・相談会

安房で発足した視覚障害者とそのご家族のための会「あわの虹」が主催する講演会、相談会が開催されます。

とき 2月16日(日)午前10時から午後3時まで(午前9時30分受付開始)

ところ 安房教育会館2階大ホール

内容

①講演会「見えない壁だって超えられる」講師：小林幸一郎氏(午前10時開演)

②相談会「見えない、見えにくいに関するなんでも相談会」(正午開催)

参加費 無料

申請 「あわの虹」担当鈴木

☎090-5577-3162

Mail goodcolor@icloud.com

心の健康相談窓口

眠れない、イライラする、気分が沈む、不安だ、悲しい、なにも楽しめないなどの悩みを抱えていませんか。

安房健康福祉センターでは、精神保健福祉に関する相談に、精神保健福祉相談員や保健師、嘱託医師が応じます。

とき 平日の午前9時から午後5時まで

ところ 安房健康福祉センター(安房保健所)

参加費 無料(要予約)

申請 安房健康福祉センター

☎22-4511

借金の返済でお悩みの方へ

解決のための助言を行い、必要に応じて法律専門家を紹介します。

相談は無料、秘密は厳守します。

受付時間 /月～金(祝日を除く)

8:30～12:00、13:00～16:30

問 千葉財務事務所債務相談窓口(千葉市中央区椿森5-6-1)

☎043-251-7830

健康支援

口腔がん無料検診

口腔がんは、口の中を見ることにより、初期の段階で発見が可能ながんです。

検診を希望する人は、申込開始日を厳守の上申し込んでください。

とき 3月12日(木)午後2時から午後4時まで

ところ 千倉保健センター

定員 50人(先着順)

主催 安房歯科医師会

申込開始日 2月12日(水)午前8時30分から

申問 健康支援課

☎36-1152



いつぱさー鴨川シアター 映画上映会「give'n」

難病を患う3人の子どもと、それぞれの家族の日常にスポットを当てたドキュメンタリー映画「give'n」の無料上映会を行います。

命と向き合いながら1日1日を大切に生きる家族の姿を通し、本当の幸せとは何かを見つめ直します。

とき 2月19日(水)①午後1時30分から午後3時まで②午後6時30分から午後8時まで

ところ 亀田医療大学学生会館4階

問 亀田医療大学

☎04-7099-1211

テレビ

「いつぱん縦断」の旅 お手紙募集

俳優・火野正平さんが、あなたの「ところ」にある忘れられない風景を自転車で訪ねる「いつぱん縦断」の旅(NHK・BSプレミアムで放送予定)の2020春の旅が決定しました。番組では、みなさんからのお手紙で旅のルートを決定するため、市内の「忘れられない場所、風景」にまつわる手紙を募集しています。

千葉県の放送予定

5月4日(月)から8日(金)

応募期限

3月16日(月)必着

応募内容

住所、氏名、電話番号、性別、年齢、思い出の場所、風景にまつわるエピソード

応募方法

番組ホームページの投稿フォーム、ファクス(03-3465-1327)または郵送(〒150-8001 NH

K「ところ旅」係)で応募ください。

問 NHKふれあいセンター

☎0570-066-066

☎050-3786-5000

農業

青パイヤの栽培講習会を開催します

南房総農業支援センターでは、営農研修事業の一環として、白石眞二氏(千葉農林水産(株)を講師に迎え、青パイヤの特徴や栽培について学ぶ講習会を開催します。講習会は座学形式です。

また、講習終了後に青パイヤの苗木の注文を予定しています。

とき 2月26日(水)午後1時30分から

ところ JA安房富浦支店2階会議室

参加費 無料(定員50人)

申込締切 2月21日(金)

申問 南房総農業支援センター

☎28-4595

統計

「2020年農林業センサス」にご協力ください

令和2年2月1日現在で、全国一斉に農林業の国勢調査といわれる「2020年農林業センサス」が実施されます。この調査は、今後の農業の政策に役立てるために5年ごとに実施される極めて大切な調査です。

1月中旬から、農林業を営んでいる皆さんのところに調査員が訪問しています。調査票に農林業の経営状況などの記入をお願いいたしますので、ご協力ください。

問 企画財政課

☎33-1001

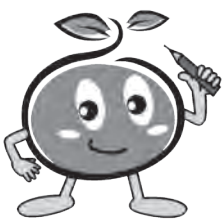

農林業センサスマスコットキャラクター「つっちー」

図書館だより

図書館 ☎ 40-1120
 開館時間 9:00 ~ 17:00
 (水曜のみ 9:00 ~ 19:00)
 休館日 月曜日・祝日・年末年始

〒295-0004 南房総市千倉町瀬戸 2340-5 <http://www.city.minamiboso.chiba.jp/0000000999.html>

●●●●●●●●●● 新着図書紹介 ●●●●●●●●●●

毎月購入している図書の中から図書館職員が10冊を選びました。

<一般書>

- 風間牧場 長岡 弘樹
- 首 北野 武
- オカシナ記念病院 久坂部 羊
- 「最後まで自宅」で暮らす60代からの覚悟と準備 大久保恭子
- 清く貧しく美しく 石田 衣良
- まずはこれ食べて 原田 ひ香
- 老人初心者の覚悟 阿川佐和子
- ○と□2つの基本形でつくる子どものニット小物 吉村 雅衣
- 定年後も働きたい。 松本すみ子
- 桔梗の旗 谷津 矢車

<児童書>

- ちび竜 工藤 直子
- 魔法のたいこと金の針 茂市久美子
- ロビンソン ピーターシス
- ゆきのけっしょう 武田 康男
- みけねえちゃんにいうてみな モフモフさいこう! 村上しいこ
- 歴史のなかの子どもたち フィリップウィルキンソン
- あなたがおおきくなるひまで ケイトバンクス
- かいけつゾロリスターたんじょう 原 ゆたか
- おばけのアッチおもっちゃでおめでとう 角野 栄子
- なんだろうなんだろう ヨシタケシンスケ

※12月中に上記を含め、新刊本は267冊入りました。

中学生がやってきたぁ ～図書館のうらがわは、とても大変で忙しい!～



10月に嶺南中学校2年生2人、12月17～19日まで千倉中学校2年生1人が本館で職場体験学習を行いました。

図書館で体験学習をする生徒は本好きで、「図書館の仕事に興味がある」「仕事について知りたい」という目的意識が高く、前向きな姿勢です。図書館のたくさんの仕事を体験しながら覚えたり、受付カウンターでは、貸出や返却処理を行い、直接利用者の皆さんと接したりしました。来館する人にしっかりと挨拶をすることができていました。

また、各地区図書室へ配送する本は配送表を見ながら1冊ずつ確認する、本を書架に戻すという仕事も確実にこなっていました。

初めての仕事で、難しいと思う仕事にも一生懸命に取り組みました。体験後「やりがいのある職場体験だった。」「本を通して人と知り合えるのはすごい。」など、生徒のすてきな声を聞くことができました。

寄贈本の紹介 「ちいばあちゃんのひみつ」 文 間宮 浩美 絵 山本 えりこ 文芸社

南房総市在住の間宮さんより寄贈していただきました。リゅうせいくんとおばあちゃんは、とってもなかよしです。だから、いつもいっしょにいます。でもおばあちゃんは、少し不思議なところがあるのです。認知症のおばあちゃんと孫のリゅうせいくんのきずな、あたたかいかかわりがきれいな絵とともに伝わってくる本です。

新刊本コーナーに置いています。お読みください。



お知らせ～とみうら絵本だいすきの会(絵本の読み聞かせ)再開しました!～

とみうら絵本だいすきの会は、1月より富浦子ども園にて再開しました。毎月第2土曜日、11時から行っています。是非、親子で参加してください。

雑誌のリサイクル(無償提供)を行います。雑誌は34種類で2018年版です。
 と き / 2月1日(土) 2日(日) ところ / 館内カウンター前のスペース

※ 毎週水曜日(祝日を除く)は、午後7時まで開館しています。皆様のご利用をお待ちしております。

絵本の読み聞かせ

問 図書館 ☎40-1120 (ほのぼの) ☎40-5111)

名 称	と き		と ころ
絵本読み聞かせ教室	2月8日(土)	10:00～11:00	和田地域福祉センター「やすらぎ」
千倉おはなし会「しおまねき」	2月8日(土)	10:30～11:15	図書館
とみうら絵本だいすきの会	2月8日(土)	11:00～11:30	富浦子ども園
読み聞かせ教室「おはなしのたね」	2月14日(金)	10:00～11:30	三芳農村環境改善センター
絵本おはなし会	2月15日(土)	10:00～11:00	丸山公民館
おはなしだいすき「あひるの会」	2月15日(土)	10:30～11:30	富山ふれあいコミュニティセンター
絵本の読みがたり	2月28日(金)	11:00～11:30	子育て支援センターほのぼの



子育て支援センター ほのぼの

申問 ☎40-5111

教室ほかイベントは、市内に住所がある人が対象です。申し込みが必要な行事は締め切りまでに申し込みください。

ほのぼのでは、子育て相談、幼児相談、ことばの相談などを随時受け付けています。お気軽にご相談ください。

にこにこひろば

休 館 日 日曜・月曜日、祝日・年末年始
開館時間 9:30～16:00

にこにこひろばは、親子が気軽に遊んだり、交流したりして、仲間づくりができる場所です。0歳から就園前までのお子さんを待ちしています。

にこにこ教室 (あそびの教室)

年齢にあわせた親子遊びや手遊び、製作など。

定 員 各回10組程度(申込は前日まで)

対 象 児	と き	
ひよこ組 2か月～お座りができる子ども	2月5日(水)	9:45～10:30
りす組 H30.4.2生まれ～ ハイハイができる子ども	2月6日(木)	9:45～10:30 10:45～11:30
うさぎ組 H29.4.2～H30.4.1生まれ	2月7日(金)	
くま組 H28.4.2～H29.4.1生まれ	2月12日(水)	9:45～10:30
ぞう組 H27.4.2～H28.4.1生まれ	2月13日(木)	

出張にこにこひろば

スタッフが地域に出向き交流の場を提供します。

場 所	と き	
富浦子ども園	2月21日(金)	10:00～15:00
富山子ども園	2月18日(火)	
三芳保健福祉センター	2月14日(金)	
千倉子ども園	2月19日(水)	
白浜コミュニティセンター	2月25日(火)	

※その他、詳細はお問い合わせください。

豆まき in ほのぼの

節分のお話と豆まきをします。休館日のため豆まき終了後閉館となります。

と き 2月3日(月) 10:00～(受付9:45～)
対 象 幼稚園入園前までの親子
締め切り 1月31日(金)

ことばの相談 in ほのぼの

お子さんのことばに関する心配に対して、ことばの専門の先生が相談に応じます。

と き 2月4日(火) 9:30～16:00 ※要予約
2月27日(木) 9:30～16:00 ※要予約

幼児相談 in ほのぼの

お子さんの発育・発達に関する心配などに対して、臨床心理士が相談に応じます。

と き 2月19日(水) 9:15～16:15 ※要予約

親子体操教室 in 白浜コミュニティセンター

体操の先生と一緒に、体を動かして遊びます。

対 象 歩けるお子さん
と き 2月25日(火) 10:00～11:00
締め切り 2月22日(土)
※体操終了後、15:00まで同じ場所で遊べます。

お誕生会 in ほのぼの

2月生まれのお子さんをみんなでお祝いします。

と き 2月28日(金) 11:30～
締め切り 2月27日(木)

「なごみ喫茶」でホッと一息 in ほのぼの

100円で楽しめる出張喫茶店がオープンします。

と き 2月28日(金) 10:00～12:00

ひなまつり会 in ほのぼの

人形劇団「ころころ」によるお話があります。どんなお話なのか楽しみです。

と き 3月3日(火) 10:00～(受付9:45～)
締め切り 2月25日(火)

親子きずなの教室（両親学級）

申問 健康支援課 ☎36-1152

内 容	と き	と ころ
出産の準備について（呼吸法と補助動作、沐浴実習・体験）	2月2日(日) 9:00～12:00 申込締切：1月31日(金)	ほのぼの

もぐもぐ教室（離乳食教室）

申問 健康支援課 ☎36-1152

内 容	と き	と ころ
これから離乳食を始める乳児、または離乳食を始めている乳児（1回食、2回食、3回食対応）	2月20日(木) 9:45～11:30 申込締切：2月13日(木)	ほのぼの

乳児相談・幼児健診

問 健康支援課 ☎36-1152

項 目	対 象 児	と き	と ころ
4か月児相談・ 9か月児相談	令和元年9月生まれ・ 平成31年4月生まれ	2月13日(木)	三芳保健福祉センター
2歳児歯科健康診査	平成29年7月までに 生まれた3歳未満		

そ う だ ん

●すべて無料です。お気軽にご利用ください●



<p>行政相談 13:30～16:00 年金、保険などの国の行政全般に関する意見や要望。 2月 10日(月) 朝夷行政センター 25日(火) 市役所本庁別館1 問 秘書広報課 ☎33-1002</p>	<p>人権相談 13:30～16:00 いじめ、家庭内の問題に関する相談。 2月 13日(木) 白浜地域センター 14日(金) 市役所本庁別館1 18日(火) 三芳農村環境改善センター 20日(木) 丸山公民館 問 市民課 ☎33-1051</p>
<p>司法書士による法律相談 要予約 離婚・相続などの相談に司法書士が応じます。 弁護士による相談は他の機関を紹介します。 と き／2月13日(木) 13:00～16:00 ところ／市役所本庁別館1 記者室 ※調停中や裁判中の事件の相談ならびに同一内容 についての再度の相談は応じられません。 申問 社会福祉協議会 ☎44-3577</p>	<p>税金相談 10:00～15:00 要予約 税金全般・記帳の相談。 と き・ところ／2月21日(金) イオンタウン館山 3月24日(火) 法青会館3階 ※予約は毎月末日が締切です。イオンタウン館 山での相談は予約不要です 申問 税理士会館山支部 ☎23-4132</p>
<p>思春期相談 要予約 思春期における悩みや不安の相談。 と き／2月13日(木) 14:00～16:00 ところ／鴨川地域保健センター 申問 鴨川地域保健センター ☎04-7092-4511</p>	<p>法務局登記相談 9:30～15:30 要予約 相続登記や抵当権抹消登記など不動産登記相談。 と き／毎週火・木曜日(祝日は休み) ところ／千葉地方法務局館山支局 申問 千葉地方法務局館山支局 ☎22-0620</p>
<p>消費生活相談 10:30～15:30 要予約 多重債務相談、サービス・商品に関する相談・苦情。 2月 3日(月)・6日(木)・12日(水)・17日(月) 21日(金)・28日(金) ※相談場所は予約時にお伝えします。 ※電話による相談は、商工課内の消費生活相談専 用電話(☎33-4300) 申問 商工課 ☎33-1092</p>	<p>里親相談 月～金曜日 9:00～17:00 里親制度についての相談。里親のことを知りたい 、応援・支援したいなどの相談にも応じます。 問 NPO法人子ども家庭サポートセンターちば (通称：オレンジの会) ☎28-4288</p>

台風第15号等で被災した人の国民健康保険一部負担金の還付について

台風第15号、台風第19号および10月25日の大雨で住家の全半壊などにより国民健康保険の一部負担金の免除に該当する被災者が、被災された日以降に医療機関などの窓口で免除の申立てをせず一部負担金を支払った場合は、申請を行うことにより支払った額の還付を受けることができます。

対象となる基準／住家(生活の拠点として実際居住している家屋)が全壊・大規模半壊・半壊・床上浸水の被害を受けた人。

主たる生計維持者が死亡、1か月以上の治療を有する重篤な傷病を負った、行方不明、事業を廃止または休止、失職し、現在収入がない場合も対象になります。(証明する書類の提出が必要です。)

還付額／令和元年9月9日以降で上記基準に該当した日から、令和2年1月31日までの診療などについて支払った一部負担金(医療機関や薬局で保険証をお使いになった際の自己負担分)

※あんま・はり・きゅう、マッサージ、整骨院などの施術料、補装具(コルセットなど)、入院時食事療養費・生活療養費、保険適用外の診療は対象外。

※既に高額療養費などの支給を受けている場合の還付額は、高額療養費などを控除した額になります。

※所得税の確定申告、住民税申告の際の医療費控除に還付額を含めることはできません。

還付申請に必要なもの

1. 国民健康保険被保険者証
2. 申請書(市役所窓口にあります。)
3. 被災証明書の写し
4. 世帯主名義の振込先口座が確認できるもの
5. 本人確認ができるもの(運転免許証など)
6. 認め印
7. 医療機関などが発行した領収書の写し

※領収書がない場合は、医療機関などに再発行してもらってください。再発行できない場合は、申請時にお申し立てください。領収書が添付できない申請は、支給が遅れる場合があります。

還付申請の受付場所

保険年金課、朝夷行政センター、各地域センター

その他

還付額の支給は、令和2年4月以降を予定しています。本市国民健康保険以外の健康保険にご加入の人は、お持ちの保険証の発行元にお問い合わせください。

☎ 保険年金課 ☎ 33-1060

休 日 当 番 医 2月

安房地域医療センター(☎25-5111)は、毎日24時間体制で救急患者を受け入れています。そのほかの当番医は次のとおりです。

2日(日)

東条病院(鴨川市) ☎04-7092-1207

9日(日)

館山病院(館山市) ☎22-1122

花の谷クリニック(千倉) ☎44-5303

11日(火)

館山病院(館山市) ☎22-1122

石川外科内科クリニック(鴨川市) ☎04-7092-5210

16日(日)

鋸南病院(鋸南町) ☎55-2125

鈴木内科クリニック(館山市) ☎22-8880

23日(日)

館山病院(館山市) ☎22-1122

花の谷クリニック(千倉) ☎44-5303

24日(月)

富山国保病院(富山) ☎58-0301

ぎ ょ う じ

★丸山地区一斉野焼き

と き／2月2日(日)

と ころ／丸山地区全域

☎ 農林水産課 ☎33-1071

の う ぜ い

納期限

3月2日(月)

固定資産税	(第4期)
国民健康保険税	(第8期)
後期高齢者医療保険料	(第8期)
介護保険料	(第8期)

じ ん こ う

(令和2年1月1日現在)

※外国人住民を含みます。()内は前月比

総人口	37,684人	(-52)	出生	6人
男	18,085人	(-27)	死亡	60人
女	19,599人	(-25)	転入	81人
世帯数	17,192世帯	(-4)	転出	79人