



発行 南房総市 〒299-2492 千葉県南房総市富浦町青木28番地
編集 秘書広報課 ☎ 0470-33-1002 FAX 0470-20-4591 URL http://www.city.minamiboso.chiba.jp 7月25日発行

国民健康保険

海外療養費の請求

国民健康保険被保険者の皆さんが、海外の医療機関などで治療を受けた場合、治療を受けた本人が治療費を一時立替え払いし、帰国後、療養費の請求をすることで給付を受けることができます。これが「海外療養費」です。

海外の病院での治療費は、国によって異なります。支給される金額については、日本国内で同様のけがや病気をし、国民健康保険で治療を受けた場合を基準に決定します。また、支給額算定の際には、支給決定日の外国為替換算率が用いられます。

ただし、療養目的で海外に行った場合は、海外療養費の給付の対象になりません。

海外療養費の請求方法については、「療養費支給申請書」「渡航暦のわかるパスポートの写し」「医療機関の領収証

（原本）、海外で治療を受けた医療機関などで記載する、診療内容を明らかにした「診療内容明細書（原本）」および領収額を明らかにした「領収明細書（原本）」、「調査に関わる同意書」などの証拠書類を添付し、提出してください。

なお、その証拠書類が外国語で記載されている場合は、日本語の翻訳文（翻訳者の氏名、住所が記載されたもの）を添付してください。

問 保険年金課

☎ 33-1060

オリンピック

あなたも聖火ランナーに応募してみませんか？

東京2020オリンピック開催に伴い、聖火ランナーを募集します。

県内各所で聖火リレーが行われ、南房総市も岩井海岸から道の駅富菜里とみやまの間が、コースとして予定されています。

とき 令和2年7月2日（木）から7月4日（土）まで

※市内は7月2日（木）の予定

募集期間 8月31日（土）まで

募集人数 県内全体で33人

応募方法 県ホームページ応募フォームか応募用紙（生涯学習課窓口、市民課窓口に設置）に必要事項を記入し、特定記録で郵送。

※応募用紙に限りがあります。可能な限りホームページから応募してください。

※ホームページは『千葉県オリンピックパラリンピック』で検索。

応募先 〒262-8691 千葉県花見川郵便局私書箱10号千葉県オリンピック聖火ランナー応募事務局

問 県開催準備課

☎ 043-223-3488
☎ 043-223-3489



申込ホームページ用 QRコード

県民手帳

2020年版県民手帳 予約受付を始めます

県の統計資料や公共機関などの情報が収録されています。

価格 1冊500円（税込）

サイズ 縦145mm×横85mm

申込方法

電話、ファクスまたはメールで申し込んでください。ファクスでの申込みは、住所・氏名・連絡先電話番号・希望の色（紺・黄・赤）と数を記入し、任意様式で送信してください。メールでの申込みを希望する人は、ホームページをご覧ください。

申込期限 8月26日（月）引渡予定

10月上旬以降、企画財政課、朝夷行政センターおよび各地域センターで代金引換にてお渡しします。

問 企画財政課

☎ 33-1001
FAX 20-4598

「児童扶養手当」「ひとり親家庭等医療費等助成事業」

手続きは8月中！期限を過ぎると手当などが受けられない場合があります

児童扶養手当の支給資格がある人(支給停止中の人も含みます)は「現況届」、ひとり親家庭などで医療費などの助成を受けている人は「資格申請書」の提出が毎年必要です。

該当者へ、7月末に申請書など送付します。8月中に社会福祉課(二子分庁舎)、市民課または朝夷行政センターへ提出してください。

※右記の3か所のみで受付を行います。

※期限内に提出がないときは、11月分以降の手当や医療費の助成が受けられなくなる場合があります。

※8月11日(日)に限り、社会福祉課(三芳分庁舎)で休日受付を行います。



児童扶養手当

対象者

父か母がいない家庭、父か母が一定の障害の状態にある家庭などで児童を監護または養育している人。

※受給には、所得制限があります。

支給期間

児童が18歳になる年の年度末(3月31日)まで

※児童の心身に基準以上の障害がある場合は、児童が20歳になるまで支給されます。

支給開始時期

必要書類を提出し、認定を受けると申請した翌月から支給されます。

支給額

受給者、配偶者、または扶養義務者の前年(1月分から10月分までの手当を受給する場合は前々年)の所得額により全部支給、一部支給、支給停止を決定

します。

●子どもが1人の場合

●全部支給のとき

4万2910円

●一部支給のとき

4万2900円

から1万1200円

●子ども2人目の加算額

●全部支給のとき

1万1400円

●一部支給のとき

1万1300円

から5070円

●子ども3人目以降の加算額

(1人につき)

●全部支給のとき

6080円

●一部支給のとき

6070円

から3040円

支払時期

「児童扶養手当法」の一部が改正され、令和元年11月分(令和2年1月支払い)の児童扶養手当から、支払回数を奇数月(1月、3月、5月、7月、9月、

11月)に年6回、それぞれの前月分までを支給するようになります。支払日は各支払月の11日です。

※土・日・祝日の場合は、繰り上げて支給されます。

一部支給停止

8月で次のどちらかに該当する人は、手当の2分の1が支給停止になります。

●手当を受給してから5年経過している人

●手当の支給要件に該当してから7年経過している人

※就業している人や障害の状態にある人などは、必要書類を提出すれば減額されずに手当が受給できます。

ひとり親家庭等医療費等助成事業

対象者

ひとり親家庭などの児童、その児童を監護している父か母、父母に代わってその児童を養育している人。

※受給には、所得制限があります。

助成期間

児童が18歳になる年の年度

末(3月31日)まで

※児童の心身に基準以上の障害がある場合は、児童が20歳になるまで助成されます。

助成開始時期

必要書類を提出し、認定を受けると申請した日から助成が受けられます。

助成額

保険診療分医療費などの自己負担分で、次の額が助成されます。

●通院・調剤の場合

1か月、1医療機関で自己負担額1000円を超えた額

●入院の場合

保険診療分の医療費全額。(食事代などは助成対象外)

※高額療養費、付加給付金、その他の制度から給付がある場合は、その額を除いた額が助成されます。

支払時期

申請月の翌々月の25日

※土・日・祝日の場合は、繰り上げて支給されます。高額療養費などに該当する場合は、その支給決定を待ってから助成金を支給します。

社会福祉

ひとり親家庭の自立支援

社会福祉課に母子・父子自立支援員を配置し、「子育てや生活の支援」「就業支援」「生活資金などの貸付相談」などを行っています。

気軽に相談してください。

問 社会福祉課

☎ 36-11153

平成30年7月豪雨災害義援金の受付期間延長

受付期限／令和2年6月30日(火)まで
振込窓口／郵便局・ゆうちょ銀行
口座番号／00130-8-635289
口座名義／日赤平成30年7月豪雨災害義援金
郵便振替／窓口での振込の場合、振込手数料免除。
振込票などの控えは、受領書の代わりとなります。

問 日本赤十字社千葉県支部
☎ 043-241-7531

「出張ハローワーク」 〜パ・パ・ママお仕事応援 キャンペーン〜

ハローワークが出張し、臨時窓口を設置します。

児童扶養手当の現況届を提出する際に、ぜひご利用ください。

とき 8月11日(日)午前9時30分から午後4時まで

ところ 三芳分庁舎特設窓口

問 ハローワーク館山

☎ 22-2236

子ども教育

中学校卒業程度認定 試験の実施

病気などやむを得ない事由により、保護者が義務教育諸学校に就学させる義務を猶予または免除された子などを対象に、中学校を卒業した人と同等以上の学力があるかどうかを認定する「就学義務猶予免除者等の中学校卒業程度認定試験」を実施します。

試験は国が行い、合格した人には、高等学校の入学資格

が与えられます。詳細は、お問い合わせください。
願書受付期間 8月19日(月)から9月6日(金)まで

問 子ども教育課

☎ 46-29966

第9回「百字で伝える 私の想い」コンクール

日々、生活の中で感じていることや思っていること、考えていることを百字で表してみませんか。

テーマ 「ありがとう」

昨年度も、さまざま「ありがとう」が綴られた2365通の作文が届きました。

優秀作品に選ばれた作品は、南房総市教育の日で表彰します。過去の入賞作品や応募用紙のダウンロードについては、市ホームページをご覧ください。

主催 南房総市教育委員会

協賛 南房総市内各郵便局

申込締切 9月27日(金)

問 子ども教育課

〒299-2592

南房総市岩糸2489

☎ 46-29966

仕事

福祉のしごと就職フェア ア・inちば

求人のある社会福祉施設・事業所の採用担当者との個別相談や福祉職場に関する相談などが行われ、福祉・介護人材の確保と就労をサポートします。

社会福祉施設・事業所などへの就職を希望している人は、ぜひ足をお運びください。
参加費は無料、履歴書も不要です。

とき 8月17日(土)午後1時から午後4時まで

ところ 京成ホテルミラマーレローム(千葉市中央区本千葉町15-1)

問 千葉県社会福祉協議会

千葉県福祉人材センター

☎ 043-222-11294

千葉県就農相談フェア

雇用の受入希望がある県内の農業法人・個人農家がブースを設け、農業法人などで働くことに興味がある人を対象に、相談会を開催します。

とき 8月3日(土)午前10時から午後4時まで

ところ 蘇我コミュニティセンター4階多目的ホール

参加費 無料(申込不要)

問 (公社)千葉県園芸協会

☎ 043-223-3008

漁業就業相談会

南房総地域で漁業への就業を希望・検討している人を対象に、県水産担当職員、漁業者などが相談に応じます。

とき 8月23日(金)午後1時から午後3時まで

ところ 安房合同庁舎3階大会議室

参加費 無料(申込不要)

問 千葉県館山水産事務所

☎ 22-5761



世界平和

原爆死没者の感霊と
平和祈念の黙とう

今年、広島と長崎に原子爆弾が投下されてから74年目を迎えます。原爆死没者の冥福と世界恒久平和の実現を祈念して、投下時刻に1分間の黙とうをお願いします。

広島への投下時刻

8月6日午前8時15分

長崎への投下時刻

8月9日午前11時2分

問 総務課

☎ 33-1021

非核平和都市宣言

平成18年12月26日

世界の恒久平和は、人類共通の願いであります。

この願いを実現するためには、世界の人々が互いに理解を深め合い、生命の尊さを認識し、戦争のない平和な社会を追求していかなければなりません。

私たち南房総市民は、日本国憲法に掲げる崇高な理想を深く自覚し、武力による紛争をなくすとともに、核兵器の廃絶を訴え、世界の人々と共に手を携えて、かけがえない地球の恒久平和実現のため、ここに南房総市を「非核平和都市」とすることを宣言します。

市は、核兵器の廃絶と平和な世界を願い「非核平和都市」を宣言しています。

観光

公衆無線LAN環境整備費用を助成します

今後訪れることが見込まれる外国人観光客の利便性を向上させ、観光地としての魅力を高めるため、無料公衆無線LAN環境の整備をする場合、その費用の一部を補助します。

応募期間

① 第一次募集 6月7日(金)から8月30日(金)まで

② 第二次募集 11月1日(金)から1月31日(金)まで

☎ 33-1021

補助対象者

- ① 市町村が構成員となる団体
- ② 観光協会、商工会など継続的な事業実施が見込める団体の
- ③ 県内宿泊施設

補助対象経費

- ① ネットワーク回線設置費
- ② 機器などの購入および設置工事費
- ③ 役務の利用費
- ④ 電波状況や建物などの環境調査費
- ⑤ 整備計画策定に係る費用
- ⑥ ホームページの作成などの情報発信費

補助額

整備に係る費用の3分の2以内(補助限度額500万円)詳しくは、県のホームページをご覧ください。

申問 県観光企画課

☎ 043-223-3492



観光公衆トイレの整備費用を助成します

民間事業者・各種団体の皆さんが観光公衆トイレを整備する場合、その費用の一部を補助します。

補助対象者

中小企業、地域の商工観光事業者で構成する団体、NPO団体など

補助対象経費

主に観光客の人が自由に利用できることを目的とした、トイレの新設・建替・改修いづれも対象です。

※既存施設などの解体費、処分費などは補助の対象とはなりません。

補助額

整備に係る費用の4分の3以内(補助限度額500万円)詳しくは、県のホームページをご覧ください。

申問 県観光企画課

☎ 043-223-3492

環境

水辺の生きもの観察会

南房総市の川には、どんな生きものがあるか、みんなで探してみよう。

とき 8月4日(日)午前10時から午前11時30分まで(現地)午前10時集合

ところ 千葉県「酪農のさと」

対象 小学生(小学校4年生以下は保護者同伴)

参加費 無料(申込不要)

その他 川に入ってもよい服装、靴(長靴)、手袋(軍手)の着用。網・バケツ、帽子、水筒などの飲み物も各自用意。

問 南房総エコネット事務局

(代表・前川)

☎ 33-1171



図書館だより

図書館 ☎ 40-1120
開館時間 9:00 ~ 17:00
(水曜のみ 9:00 ~ 19:00)
休館日 月曜日・祝日・年末年始

〒295-0004 南房総市千倉町瀬戸 2340-5 <http://www.city.minamiboso.chiba.jp/0000000999.html>

●●●●●●●●●● 新着図書紹介 ●●●●●●●●●● 毎月購入している図書の中から図書館職員が10冊を選びました。

<一般書>

- ・カリスマV.S. 溝鼠
- ・サリエルの命題
- ・黄色い実
- ・ナチュラルおそうじ大全
- ・じじばのるつぽ
- ・ハッピーアワーは終わらない
- ・あとは切手を、一枚貼るだけ
- ・大坂の陣
- ・旅の窓からでっかい空をながめる
- ・「文藝春秋」にみる平成史

- 新堂 冬樹
- 榆 周平
- 吉永 南央
- 本橋ひろえ
- 群 ようこ
- 東川 篤哉
- 小川 洋子
- 岡田 秀文
- 椎名 誠
- 半藤 一利

<児童書>

- ・最後のドラゴン
- ・あらののはたけ
- ・ジュース
- ・へんしんバス
- ・お金のことがよくわかる事典
- ・ころべばいいのに
- ・ルビとしっぽの秘密
- ・世界のてつどう図鑑2000
- ・親子で遊べる昆虫知育ふっく
- ・アラジン

- ガレットワイヤー
- 村中 季衣
- 三木 卓
- あきやまただし
- 岡本 和久
- ヨシタケシンノスケ
- 野中 柊
- 東京スタジオタッククリエイティブ
- ファール昆虫館「虫の詩人の館」

※6月中に上記を含め、新刊本は243冊入りました。

子どもたちがやってきた!

6月27日、千倉小学校の6年生2人が、仕事探検隊として、図書館の仕事の「いろいろ」を学びました。

体験後の感想

私は、本の貸し出ししかやっていないのかと思っていたけれど、新刊本のラベル貼りやほかの図書館へ本を送る、本を受け取るなど、図書館に来る人に楽しんでもらったり、本に出会わせてくれたりする素晴らしい仕事だとわかりました。事務室のお仕事も図書館のために、ものすごく頑張っていることもわかりました。

貸出や返却の仕方は、全くわからなかったけれど、やってみて、知ることができよかったです。むずかしいこともあったけれど、いろいろなことが分かってよかったです。書庫の中を見せてもらい、自分のイメージとは全然ちがいました。見られてうれしかったです。



<貸出体験>



<書架に本を戻す体験>



<絵本「あおいかさ」の話を聞く>



<本を借りる>

図書館は本と出会う場所

6月28日、千倉小学校2年生59名。図書館の利用の仕方を学習しました。

司書から、図書館での過ごし方や貸出の決まり、本の並び方などを教えてもらい、検索機を使用して本探しをしました。最後は、自分の読みたい本を選び、本を借りて帰校しました。

本のしょうかいをしあおう

開催日：9月29日(日)決定(詳細は、9月初旬に園・学校をとおしてお知らせします。)

「図書館利用についてのアンケート」のご協力を!(9月末日まで実施)

受付カウンターの机の上にアンケート用紙をおいてあります。サービスの向上のためのアンケートです。お手数をおかけしますが、来館の際にはご協力をお願いします。

※7月から8月の毎週水曜日と金曜日(祝日を除く)は、午後7時まで開館しています。

絵本の読み聞かせ

問 図書館 ☎40-1120 (ほのぼの ☎40-5111)

名 称	と き		と ころ
読み聞かせ教室「おはなしのたね」	2日(金)	10:00～11:30	三芳農村環境改善センター
絵本読み聞かせ教室	10日(土)	10:00～11:00	和田地域福祉センター「やすらぎ」
千倉おはなし会「しおまねき」	10日(土)	10:30～11:15	図書館
絵本おはなし会	10日(土)	10:00～11:00	丸山公民館
とみうら絵本だいすいきの会	11日(日)	11:00～11:30	とみうら元気倶楽部
おはなしだいすき「あひるの会」	17日(土)	10:30～11:30	富山ふれあいコミュニティセンター
絵本の読みがたり	30日(金)	11:00～11:30	子育て支援センター「ほのぼの」



子育て支援センター ほのぼの
申問 ☎40-5111

教室ほかイベントは、市内に住所がある人が対象です。申し込みが必要な行事は締め切りまでに申し込みください。

ほのぼのでは、子育て相談、幼児相談、ことばの相談などを随時受け付けています。お気軽にご相談ください。

にこにこひろば

休 館 日 日曜・月曜日、祝日・年末年始
開館時間 9:30～16:00

にこにこひろばは、親子が気軽に遊んだり、交流したりして、仲間づくりができる場所です。0歳から就園前までのお子さんをお待ちしています。

にこにこ教室（あそびの教室）

年齢にあわせた親子遊びや手遊び、製作など。

定 員 各回10組程度(申込は前日まで)

対 象 児	と き	
ひよこ組 2か月～お座りができる子ども	8月1日(木)	9:45～10:30

※今月はひよこ組のみ実施です。

出張にこにこひろば

スタッフが地域に出向き交流の場を提供します。

場 所	と き	
とみうら元気倶楽部	8月8日(木)	10:00～15:00
富山子ども園	8月1日(木)	
三芳保健福祉センター	8月20日(火)	
千倉保健センター	8月2日(金)	
和田コミュニティセンター	8月7日(水)	

※その他、詳細はお問い合わせください。

お誕生会 in ほのぼの

8月生まれのお子さんをみんなでお祝いします。

と き 8月30日(金) 11:30～

締め切り 8月29日(木)

「なごみ喫茶」でホッと一息 in ほのぼの

100円で楽しめる出張喫茶店がオープンします。今月はお誕生会の日に開催します。

と き 8月30日(金) 10:00～12:00

赤ちゃん集まれ in ほのぼの

毎月第1・第3水曜日は、赤ちゃんデー。赤ちゃんのいるお母さんの出会いの場です。



スマートフォンアプリ「ちば My Style Diary」

県では、結婚から妊娠・出産、子育てまでの切れ目のない支援として、無料のスマートフォンアプリ「ちば My Style Diary」を配信しています。

このアプリは、県や市が実施するイベントなどの情報を配信するとともに、専門家による健康相談や、子どもの成長記録機能のほか、さまざまな支援メニューを取り揃えています。各種コラムや子育てQ&Aなど、男性も使えるメニューもあります。ぜひご活用ください。



「ちば My Style Diary」のダウンロードはコチラ

内 容	と き	と ころ
出産の準備について（呼吸法と補助動作、沐浴実習・体験）	8月4日(日) 9:00～12:00 申込締切：8月2日(金)	ほのぼの

もぐもぐ教室（離乳食教室）

内 容	と き	と ころ
これから離乳食を始める乳児、または離乳食を始めている乳児（1回食、2回食、3回食対応）	8月23日(金) 9:45～11:30 申込締切：8月16日(金)	ほのぼの

乳児相談・幼児健診

項 目	対 象 児	と き	と ころ
4か月児相談・9か月児相談	平成31年3月生まれ・平成30年10月生まれ	8月7日(水) (受付) 9:15～9:30	三芳保健福祉センター
2歳児歯科健康診査	平成29年1月までに生まれた3歳未満	8月8日(木) (受付) 12:50～13:05	千倉保健センター



●すべて無料です。お気軽にご利用ください●

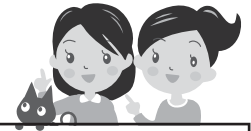

<p>行政相談 13:30～16:00 年金、保険などの国の行政全般に関する意見や要望。 8月 9日(金) 朝夷行政センター 23日(金) とみうら元気倶楽部 問 秘書広報課 ☎33-1002</p>	<p>人権相談 13:30～16:00 いじめ、家庭内の問題に関する相談。 8月 8日(木) 白浜地域センター 9日(金) とみうら元気倶楽部 20日(火) 三芳農村環境改善センター 20日(火) 丸山公民館 問 市民課 ☎33-1051</p>
<p>法律相談 13:00～16:00 要予約 離婚・相続などの相談に司法書士が応じます。弁護士による相談は他の機関を紹介します。 と き／8月8日(木) ところ／丸山公民館 ※調停中や裁判中の事件の相談ならびに同一内容についての再度の相談は応じられません。 申問 社会福祉協議会 ☎44-3577</p>	<p>税金相談 要予約 税金全般・記帳の相談。 と き・ところ／8月20日(火) 法青会館3階 9月10日(火) 法青会館3階 ※予約は毎月末日が締切です。 申問 税理士会館山支部 ☎23-4132</p>
<p>安房巡回法律相談 13:00～16:00 要予約 司法書士による無料相談会を開催します。相談は、完全予約制です。 と き／8月3日(土) ところ／千倉保健センター 申問 ちば司法書士総合相談センター ☎043-204-8333</p>	<p>法務局登記相談 9:30～15:30 要予約 相続登記や抵当権抹消登記など不動産登記相談。 と き／毎週火・木曜日(祝日は休み) ところ／千葉地方法務局館山支局 申問 千葉地方法務局館山支局 ☎22-0620</p>
<p>思春期相談 14:00～16:00 要予約 思春期における悩みや不安の相談。本人とその家族および学校職員などが対象です。 と き／8月1日(木) ところ／鴨川地域保健センター 申問 鴨川地域保健センター ☎04-7092-4511</p>	<p>消費生活相談 10:30～15:30 要予約 多重債務相談、サービス・商品に関する相談・苦情。 8月 2日(金)・6日(火)・9日(金)・16日(金) 19日(月)・26日(月)・30日(金) ※相談場所は予約時にお伝えします。 ※電話による相談は、商工課内の消費生活相談専用電話(☎33-4300) 申問 商工課 ☎33-1092</p>

安房郡市消防本部主催普通救命講習

突然、あなたの大切な家族や友人が目の前で倒れたとしたら、あなたは何かができますか？命にかかわる重大な病気やけがをされた時、そばにいるあなたの適切な救命手当てがその人の命を救います。

尊い命を救うために実際にAED(自動体外式除細動器)を用いた心肺蘇生法を身につけましょう。

受講時間は「普通救命講習Ⅰ」については3時間、「普通救命講習Ⅱ」については4時間、講習終了後には、「普通救命講習Ⅰ」または「普通救命講習Ⅱ」の修了証を交付します。

とき	ところ
9月1日(日)	千倉保健センター
9月8日(日)	館山市菜の花ホール

講習時間／「普通救命講習Ⅰ」12:30～15:30

「普通救命講習Ⅱ」12:30～16:30

受付期間／千倉会場 8月11日(日)～8月25日(日)

館山会場 8月18日(日)～9月1日(日)

募集人員／各会場とも30名(定員になり次第締め切り)

対象／中学生以上

費用／テキスト代150円

申問 館山消防署 ☎0470-22-2903

鴨川消防署 ☎04-7093-2131

千倉分署 ☎0470-44-2100

鋸南分署 ☎0470-55-3250

※上記の4署で、全ての会場の受付をします。

「普通救命講習Ⅰ」、「普通救命講習Ⅱ」の詳細については、各受付場所で説明します。

休日当番医 8月

安房地域医療センター(☎25-5111)は、毎日24時間体制で救急患者を受け入れています。そのほかの当番医は次のとおりです。

4日(日)

東条病院(鴨川市) ☎04-7092-1207

11日(日)

館山病院(館山市) ☎22-1122

12日(月)

耳鼻咽喉科白幡医院(館山市) ☎22-0381

鴨川市立国保病院(鴨川市) ☎04-7097-1221

18日(日)

鋸南病院(鋸南町) ☎55-2125

25日(日)

館山病院(館山市) ☎22-1122

花の谷クリニック(千倉) ☎44-5303

ミニレクチャー付ウォーキング ～親子で歩こう千倉アワビ街道～

明治時代に米国モンレーに渡り、アワビ漁で成功を収めた千倉町千田出身の漁師のふるさとを訪ね、親子と一緒にその歴史を学びませんか。

とき／8月29日(木) 10:00～12:00

ところ／七浦診療所図書室(9:50集合)

対象者／子どもから大人までどなたでも

内容／2kmのコースを歩きながらミニレクチャーを行います。少雨決行。荒天の場合は、ミニレクチャーのみとなります。

持ち物／歩きやすい服装・運動靴、筆記用具、飲み物、タオル、帽子

費用／無料 申込期限／8月27日(火)

申問 房総アワビ移民研究所(河辺)

☎090-3218-3479

海上保安大学校学生募集

～目指せ！幹部海上保安官！！～

インターネット 8月22日(木)～9月2日(月)

受付期間

第一次試験 10月26日(土)、10月27日(日)

受験資格など詳細についてはお問い合わせください。

問 千葉海上保安部 管理課総務係

☎043-301-0118

ぎょうじ

★岩井海岸納涼花火大会

とき／8月5日(月) 19:40～20:20

ところ／岩井海岸

★ちくらBONフェスタ2019(花火大会)

とき／8月13日(火)～15日(木) 20:00～20:15

ところ／千倉漁港(13日、14日)、瀬戸浜海岸(15日)

のうぜい

納期限

9月2日(月)

市 県 民 税 (第2期)

国民健康保険税 (第2期)

後期高齢者医療保険料 (第2期)

介護保険料 (第2期)

じんこう

(令和元年7月1日現在)

※外国人住民を含みます。()内は前月比

総人口 37,956人 (－25) 出生 6人

男 18,216人 (－5) 死亡 45人

女 19,740人 (－20) 転入 77人

世帯数 17,213世帯 (－2) 転出 63人