



発行 南房総市 〒299-2492 千葉県南房総市富浦町青木28番地
編集 秘書広報課 ☎ 0470-33-1002 FAX 0470-20-4591 URL http://www.city.minamiboso.chiba.jp 5月25日発行

お知らせ

6月は動物の正しい
飼い方推進月間です

動物も家族の一員です

- 動物を飼う前に、最後まで飼うことができるかどうか家族でよく話し合います。
- 子犬、子猫をむやみに増やさないために、不妊去勢措置を講じましょう。
- 飼っている動物が他人に迷惑をかけるないようにしましょう
- 飼い犬は、首輪などに登録鑑札と狂犬病予防注射済票を必ずつけましょう。
- 動物からうつる感染症を予防するため、過剰なふれあいは控え、動物にさわったらず必ず手を洗しましょう。
- 放し飼いは、絶対にやめましょう。
- 犬を散歩させるときは、短い引き綱で行いましょう。飼っている動物の糞尿は、飼い主が責任をもって処理しましょう。
- 猫は、屋内で飼いましょう。猫による他人への迷惑を防

止でき、病気や交通事故などから猫を守ることができません。

責任を持って最後まで面倒を見ましょう

- やむをえない事情によりどうしても飼えなくなった場合は、新しい飼い主を探してください。見つからない場合でも、絶対に動物を捨てずに、保健所などに相談してください。愛護動物を虐待したり捨てたりすると、最大で100万円の罰金が科せられます。
- 飼い犬がいなくなった場合は安房保健所か環境保全課へ連絡してください。
- 災害時に飼っているすべての動物と同時避難できる準備をしましょう。
- 犬猫を合わせて10頭以上飼う場合、保健所への届出が必要ですよ。

問 安房健康福祉センター

(安房保健所)
☎ 22-4511
環境保全課
☎ 33-1053

ジェネリック医薬品の使用
促進にご協力ください

ジェネリック医薬品(後発医薬品)とは、先発医薬品(新薬)の特許が切れた後に販売される、先発医薬品と同じ有効成分の医療用医薬品です。

先発医薬品と比較して安価なものが多いため、患者さんの医療費の自己負担が軽くなるとともに、保険税の負担軽減にもつながります。皆さんが、将来にわたって安心して医療を受けられるよう、ジェネリック医薬品の使用促進にご協力をお願いします。

国保加入者で生活習慣病や慢性疾患などのお薬を長期服用されている人などを対象に、現在処方されている医薬品をジェネリック医薬品に切り替えた場合にどれだけ医療費の自己負担の軽減につながるかをお知らせする「後発医薬品利用差額通知」を5月と11月に送付します。

※この通知はジェネリック医薬品に切り替えた場合にお薬代が安くなる可能性があります

ることをお伝えするもので、切り替えを強制するものではありません。

※人によってはアレルギーなどが発生する場合があります。変更にあたっては必ず医師・薬剤師にご相談ください。また全ての薬に対して後発医薬品が存在するわけではありませんので、ご了承ください。

通知内容についてのお問い合わせ先

ジェネリック医薬品差額通知コールセンター
土日祝を除く 9時から17時まで
☎ 0120-53-0006

ジェネリック医薬品の品質・有効性・安全性などに関する問い合わせ先

独立行政法人医薬品医療機器総合機構(PMDA)「くすり相談」
土日祝を除く 9時から17時まで
☎ 03-3506-9457

問 保険年金課

☎ 33-1060

おしらせ

第59回水道週間

6月1日から6月7日まで
の1週間は、第59回水道週間
です。

今回の水道週間スローガン
は、「あたりまえ そんなみず
こそ たからもの」です。

この水道週間は、厚生労働
省、都道府県をはじめ各市町
村の水道事業者などによって
実施されるさまざまな広報活
動などの運動を通して、水道
についてさらに国民の理解と
関心を高め、公衆衛生の向上
と生活環境の改善を図るとと
もに、水道事業のさらなる発
展に資することを目的として
毎年実施されています。

大切な水です。一人ひとり
が節水を心がけましょう。

問 水道局 ☎44-4611

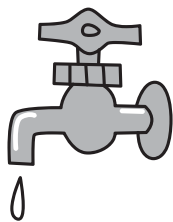

地震災害義援金の報告

市民の皆さんから市民課お
よび朝夷行政センター、各地
域センター窓口と募金箱に平
成28年度分の東日本大震災義
援金として、26万9809円
を、また、平成28年熊本地震災
害義援金として、11万9356
円をお寄せいただきました。
温かいご支援、ご協力ありが
とうございました。

皆さんからお寄せいただき
ました義援金は、日本赤十字
社千葉県支部を通じて、岩手
県、宮城県、福島県、茨城県
の4県および熊本県の被災者
の皆さんにお届けしています。
皆さんの温かいご支援に感
謝申し上げますとともに、義援
金の受付が平成30年3月31日
(土)まで延長されましたの
で、今後とも引き続き、ご協
力をよろしく願います。

問 日本赤十字社千葉県支部
☎043-241-7531

「県民の日」施設の無料開放

「県民の日」は、「県民が、郷土を知り、ふるさとを愛する心をはぐくみ、共に
次々に誇りうる、より豊かな千葉県を築くことを期する日」として、昭和59年
(1984年)に制定されました。

市では県民の日を記念して、市内公共施設の一部を無料開放いたします。

開放するスポーツ施設

施設名	開放日時	所在地	予約・問合せ
千倉 B & G 海洋センター 体育館・武道場	6月15日(木) 9:00～17:00 ※1団体2時間まで ※使用する日の3日前までに予約をし てください	南房総市千倉町 川戸 544-8	千倉総合運動公園 ☎44-3381
千倉総合運動公園 野球場・多目的広場			
千倉 B & G 海洋センター 室内プール	6月15日(木) 9:00～17:00	南房総市富浦町 青木 70	生涯学習課 ☎46-2964
千倉総合運動公園 テニスコート	6月15日(木) 9:00～17:00 ※個人・団体2時間まで ※使用する日の3日前までに予約をし てください		
富浦テニスコート			
三芳テニスコート		南房総市本織 60-4	



無料開放する福祉センター

施設名	開放日時	所在地	予約・問合せ
和田地域福祉センター 「やすらぎ」 浴室・集会所 (和室)	6月15日(木) 浴室10:30～16:00 (最終受付15:30) 集会所(和室) 9:00～16:30	南房総市和田町 松田828	南房総市和田地域福祉 センター「やすらぎ」 ☎47-3390
ちくら介護予防センター 「ゆらり」 浴室・健康増進室	6月15日(木) 浴室10:00～16:00 (最終受付15:30) 健康増進室9:00～16:00	南房総市千倉町 瀬戸2705-6	南房総市社会福祉協議会 ☎44-3577

平成29年度に設置を希望する有害獣防護柵は市単独事業で支援します

1戸でも設置が可能な市単独事業で防護柵の材料費を助成します。

補助要件

- 1か所の柵設置延長が、150メートル以上の農地であること。
- 防護柵の設置が平成30年2月28日までに完了する予定であること。

- 防護柵の購入は、南房総市内に本支店があり、店舗居住地の領収書が発行できる事業者ですること。

- 過去に国・県・市の補助を受け、耐用年数が経過していない農地への設置には補助できません。また、他の補助事業との併用はできません。

助成内容

基準単価の2分の1または材料費の2分の1のどちらか低い額を補助。購入、設置は各自。

申込方法

防護柵を購入、設置する前に必ず計画書をご提出ください。

い。計画書用紙は農林水産課などにあります。

申問 農林水産課

☎33-1071

平成30年度(来年度)に設置を希望する有害獣防護柵の申し込みを受け付けます

補助要件

- 耕作者が3人以上の連続する一団の農地であること。
- 1か所の柵設置延長が、150メートル以上であること。

- 過去に国・県・市の補助を受け、耐用年数が経過していない農地への設置や、自費購入柵には補助できません。

助成内容

- 防護柵の材料を支給し、設置は各自。
- 補助要件を満たす場合、自己負担はありません。

申込方法

農業実務委員会議で配布する「有害獣防護柵申請書」に入して申し込んでください。

申込期限 6月30日(金)

申問 農林水産課

☎33-1071

狩猟免許試験および初心者狩猟講習会

狩猟免許試験日程 **申問** 県安房地域振興事務所 ☎22-8711

	申請期間	試験日	種類	定員	ところ
第3回	7月18日(火)～7月25日(火)	8月9日(水)	網猟 わな猟	計100人	県射撃場 (市原市)
第4回	7月18日(火)～7月25日(火)	8月10日(木)	第1種銃猟 第2種銃猟	計100人	
第5回	7月18日(火)～7月25日(火)	8月25日(金)	わな猟	96人	三芳農村環境改善センター
第6回	11月6日(月)～11月13日(月)	12月2日(土)	わな猟	100人	県射撃場 (市原市)
第7回	平成30年 1月5日(金)～1月12日(金)	平成30年 2月3日(土)	網猟 わな猟	計100人	
第8回	1月5日(金)～1月12日(金)	2月4日(日)	第1種銃猟 第2種銃猟	計100人	

- ※試験時間9:00～16:30
- ※同一試験日における併願受験はできません。
- ※第3回と第5回のわな猟試験は併願受験できません。



初心者狩猟講習会日程 **申問** 県猟友会 ☎043-222-6033

	申込期間	とき	ところ
第1回	6月5日(月)から開催日の5日前まで	6月18日(日)	県射撃場 (市原市)
第2回		8月2日(水)	
第3回		8月18日(金)	
第4回		11月25日(土)	
第5回		平成30年 1月28日(日)	

※講習時間9:00～17:00

試験・講習会費用の助成

新たにわな猟狩猟免許を取得し、南房総市有害鳥獣対策協議会に加入した人に取得経費を助成しています。

申問 農林水産課 ☎33-1071

ぼしゅう

千葉県介護支援専門員 実務研修受講試験

試験日時

10月8日(日)10時から12時まで

受験資格

医療・保健・福祉分野の有資格者などで一定期間以上の実務経験のある人

申込書配布・申込受付期間

5月29日(月)から6月30日(金)まで

申込方法

簡易書留による郵送受付のみ。6月30日消印有効

申込書配布場所

市役所窓口(健康支援課、市民課、朝夷行政センター、各地域センター)、各市町村社会福祉協議会、県高齢者福祉課、各県健康福祉センター、県社会福祉協議会、県福祉人材センター(JR千葉駅前)

問

千葉県社会福祉協議会
介護支援専門員養成班

☎043-204-1610

平成29年度安房地区 手話奉仕員養成講座

平成29年度安房地区手話奉仕員養成講座(前期)を開催します。

対象

手話学習経験のない人、手話奉仕員養成講座を修了していない人

とき

7月20日(木)から平成30年3月8日(木)までの全27回13時から15時まで

ところ

鴨川市ふるさとシアター(天津小湊公民館前駐車場の2階)

定員

20人
費用 8000円から9000円(テキスト代・日本聴力新聞)

申込期間

6月1日(木)から6月30日(金)まで

申問

社会福祉法人 千葉県聴覚障害者協会
千葉聴覚障害者センター 養成普及係

〒260-0022

千葉市中央区神明町

204-12

☎043-308-6373

FAX 043-308-6400



シニア従業員のお仕事 説明会

株式会社セブン・イレブン・ジャパンとの共催により、退職後も元気に働きたい方や、現在求職中のシニア層を対象にお仕事説明会および相談会を開催します。

とき

6月16日(金)10時から11時30分まで

ところ

丸山公民館1階多目的のルーム

定員

先着20人
参加費 無料

申問

丸山公民館 商工課
☎33-1092

高齢者体力テスト

スポーツ推進委員連絡協議会主催の高齢者体力テストを開催します。

対象

ご自身の体力を知り、これからの体力づくりに生かしてみませんか。

とき

6月18日(日)9時受付(12時頃終了)

ところ

丸山体育館

内容

健康状態のチェック、体力テストなどを行います。種目は、握力・上体起こし・

長座体前屈・開眼片足立ち・10メートル障害物歩行・6分間歩行テストの6種類です。

参加費

無料
持ち物 タオル、飲み物、室内用運動靴

その他

当日丸山体育館に直接お越しください。

問

生涯学習課
☎46-2964

土屋文化振興財団助成金

土屋文化振興財団では千葉県の文化振興を図ることを目的に、応募から選ばれた個人・団体に助成金を支給しています。

応募資格

千葉県在住の個人、もしくは千葉県内で活動している団体

対象分野

基礎医学、伝統芸能・技芸、音楽、演劇、絵画、工芸、彫刻、スポーツなど

助成金額

一件あたり100万円以内

募集期間

6月1日(木)から8月1日(火)まで

問

(公財)土屋文化振興財団
☎047-364-3689

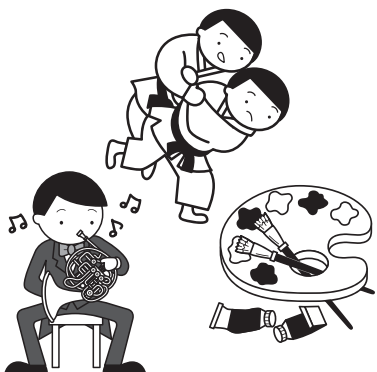

図書館だより

図書館 ☎ 40-1120
 開館時間 9:00 ~ 17:00
 (水曜のみ 9:00 ~ 19:00)
 休館日 月曜日・祝日・年末年始

〒295-0004 南房総市千倉町瀬戸 2340-5 <http://www.city.minamiboso.chiba.jp/0000000999.html>

●●●●●●●●●● 新着図書紹介 ●●●●●●●●●● 毎月購入している図書の中から図書館職員が10冊を選びました。

<一般書>

- きちんとおいしく作れる漬け物
- 団塊の後
- ときどき旅に出るカフェ
- 追想の探偵
- 鎮僧師
- 諦めない女
- ひとめぼれ
- BUTTER
- どんぶらこ
- あとは野となれ大和撫子

- 館野真知子
- 堺屋 太一
- 近藤 史恵
- 月村 了衛
- 石持 浅海
- 桂 望実
- 畠中 恵
- 柚木 麻子
- いとうせいこ
- 宮内 悠介

<児童書>

- わんぱくだんのおかしなおかしや ゆきのゆみこ
- だれかな?だれかな? とよたかずひこ
- もりのとしょかん ふくざわゆみこ
- エリック・カールのイソップものがたり
イソップ
- にいちゃんのなみだスイッチ いとうみく
- 10分で読める大わらい落語 土門トキオ
- アーサー王の世界 斉藤 洋
- 香菜とななつの秘密 福田 隆浩
- よくわかる病院 梶 葉子
- 親子で学ぶ!統計学はじめて図鑑 渡辺美智子

※4月中に、上記を含め新刊本は249冊入りました。

📖【4月23日(日)子ども読書の日に“本とあそぼう”開催・・・また参加したいなぁ!楽しい時間を満喫】



子ども達は、資料室で図書館利用の決まりについて、司書より説明を受けました。その後、『探検ツアー』がスタート。館内の書架と本の配列を見学、OPACを利用して本の検索、本の貸し出しのバーコードリーダーの使用体験、別棟の可動式書架の見学。見学が終わると、図書館クイズに挑戦。正解すると、手作りしおりをプレゼントされ大喜びしていました。休憩時間には、テラスでなごみ喫茶が販売していた飲み物を飲み、お菓子を食べている姿も楽しそうでした。



千倉しおまねきによる『読み聞かせ』では、「パンどうぞ」から始まり最後の紙芝居「うなぎにきいて」まで、どの子も集中して聴いていました。

読み聞かせの途中で、笑い声、おはなしを予想するという声も聞かれました。

『本の紹介をしあおうよ』では、気に入っているところや面白かったところなどを絵に描いて紹介したり、内容を説明して紹介し合ったりしました。2歳や3歳の幼児、幼稚園年長児も小学生に負けないくらい、はっきりとした声で紹介できました。

子ども達から「本の紹介が楽しかった」「バーコードの体験ができてよかった」「またこのような行事をやってほしい」という声があり、本の楽しさを満喫し、笑顔いっぱいとなりました。(12人の子ども達が参加)

📖・・・第63回 青少年読書感想文全国コンクール課題図書決まる!・・・*貸し出しにはルールがあります*

読書感想文全国コンクールにチャレンジしてみませんか!本をじっくり読み、想像の世界を広げ、感動や楽しさを味わってください。図書館では、以下の課題図書を所蔵しています。*職員にルールをお尋ねください。

- <小学校低学年>
 - ばあばは、だいじょうぶ(童心社)
 - なにがあってもずっといっしょ(金の星社)
 - アランの歯はでかいぞこわーいぞ(BL出版)
 - すばこ(ほるぷ出版)
- <小学校中学年>
 - くろねこのどん(理論社)
 - 空にむかってともだち宣言(国土社)
 - 干したから・・・(フレール館)
 - 耳の間こえないメジャーリーガー ウィリアム・ホイ(光村教育図書)
- <小学校高学年>
 - チキン!(文研出版)
 - ぼくたちのリアル(講談社)
 - 霧のなかの白い犬(あかね書房)
- <中学校>
 - 転んでも、大丈夫(ポプラ社)
 - 円周率の謎を追う(くもん出版)
 - ホイッパーウィル川の伝説(あすなろ書房)
 - 月はぼくらの宇宙港(新日本出版)
- <高等学校>
 - フラダン(小峰書店)
 - 犬がくる病院(KADOKAWA)
 - ストロベリーライフ(毎日新聞出版)



※ 毎週水曜日(祝日を除く)は、午後7時まで開館しています。皆様のご利用をお待ちしております。

項目	対象児	とき		ところ
4か月児相談	平成29年1月生まれ	6月29日(木)	(受付) 9:15～9:45	三芳保健福祉センター
9か月児相談	平成28年8月生まれ			
2歳児歯科健康診査	平成26年11月生まれ	6月23日(金)	(受付) 13:00～13:15	千倉保健センター

絵本の読み聞かせ

問 図書館 ☎40-1120 (ほのぼの ☎40-5111)

名称	とき		ところ
えほんはともだち	9日(金)	10:00～11:30	三芳農村環境改善センター
絵本読み聞かせ教室	10日(土)	10:00～11:00	和田地域福祉センター やすらぎ
千倉おはなし会	10日(土)	10:30～11:15	図書館
とみうら絵本だいすきの会	11日(日)	11:00～11:30	とみうら元気倶楽部
絵本おはなし会	17日(土)	10:00～11:00	丸山公民館
おはなしだいすき	17日(土)	10:30～11:30	富山ふれあいコミュニティセンター (旧富山公民館)
絵本の読みがたり	23日(金)	11:00～11:30	子育て支援センターほのぼの



子育て支援センター ほのぼの

申問 ☎40-5111

今月の行事をお知らせします。
会場の記載のないものは、子育て支援センター(南房総市
珠師ヶ谷 1289 番地 13)で開催されます。

にこにこひろば

休館日 日曜・月曜日、祝日・年末年始
開館時間 9:30～16:00

にこにこひろばでは、親子が気軽に遊んだり、交流したりして、仲間づくりをします。子育てについてわからないことや、困っていることはスタッフが相談に応じます。0歳から4歳までのお子さんをお待ちしています。

にこにこ教室(あそびの教室)

年齢にあわせた親子遊びや手遊び、製作など。
定員 各回13人 締め切り 各教室の前日
※教室ほかイベントは市内に住所のある人が対象です。

対象児	とき	
2か月～お座りができる子ども	6月8日(木)	10:00～11:00
H28.4.2生まれ～ハイハイができる子ども	6月14日(水)	9:45～10:45 11:00～12:00
H 27.4.2～H 28.4.1 生まれ	6月15日(木)	9:45～10:45
H 26.4.2～H 27.4.1 生まれ	6月20日(火)	11:00～12:00
H 25.4.2～H 26.4.1 生まれ	6月21日(水)	10:00～11:00

～「出張にこにこひろば」～

スタッフが地域に出向いて親子の交流の場を提供する「出張にこにこひろば」を開設します。

場所	とき	
富浦子ども園	6月16日(金)	10:00 ～ 15:00
富山ふれあいコミュニティセンター (旧富山公民館)	6月22日(木)	
三芳保健福祉センター	6月9日(金)	
千倉子ども園	6月28日(水)	
和田コミュニティセンター	6月13日(火)	

※その他、詳細はお問い合わせください。

赤ちゃん集まれ 毎月第1・第3水曜日は赤ちゃんデー

赤ちゃんのいるお母さんたちの出会いの場です。

親子体操教室

体操の先生と一緒に、体を動かして遊びます。

対象 歩けるお子さん
とき 6月13日(火) 10:00～11:00
締め切り 6月12日(月)
場所 和田コミュニティセンター
※体操終了後、15:00まで遊べます。



もぐもぐ教室(離乳食教室)

離乳食の講話や調理、試食など。

対象 これから離乳食を始める乳児または離乳食を始めている乳児(1回食・2回食・3回食対応)
とき 6月28日(水) 9:45～12:30
締め切り 6月21日(水)

「なごみ喫茶」でホッと一息

ボランティアが、コーヒーや紅茶などの飲み物とお菓子を用意してお待ちしています(100円)。
とき 6月23日(金) 10:00～12:00

親子きずなの教室

妊娠中を健康に過ごせるよう、また友だちづくりの場として妊婦や夫、祖父母など家族を対象に開催します。1コース3回で、毎月1回開催します。

とき 6月29日(木) 13:00～15:30
内容 第3回・赤ちゃんとの生活について
締め切り 6月27日(火)

お誕生会

誕生月のお子さんをみんなでお祝いします。当日は、対象以外のお子さんも、にこにこひろばを利用できます。

対象 6月生まれのお子さん
とき 6月23日(金) 11:30～
締め切り 6月22日(木)

～お知らせ～

子育て支援センターに隣接している、旧丸山コミュニティセンターおよび旧丸山農業者トレーニングセンターは、本年度、解体することになりました。解体予定期間はH 29年7月からH 30年1月までを予定しております。(解体予定期間は前後する可能性があります。)

解体工事期間中は、駐車場所が変更となりますのでご理解とご協力をお願いいたします。「ほのぼの」に隣接している、旧丸山分遣所の敷地内となります。

お願い……申し込みが必要な行事は締め切りまでに申し込みください。

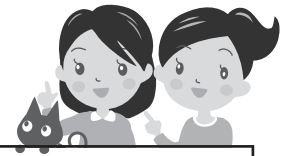

行政相談 13:30 ~ 16:00

年金、保険などの国の行政全般に関する意見や要望。

- 6月** 9日(金)富山ふれあいコミュニティセンター
(旧富山公民館)
12日(月)朝夷行政センター
14日(水)とみうら元気倶楽部
16日(金)三芳農村環境改善センター
20日(火)丸山公民館
21日(水)白浜地域センター
28日(水)和田地域福祉センターやすらぎ

問 秘書広報課 ☎33-1002

消費生活相談 10:30 ~ 15:30

要予約

多重債務相談、サービス・商品に関する相談・苦情。

- 6月** 2日(金)・6日(火)・9日(金)・12日(月)
15日(木)・19日(月)・22日(木)・26日(月)
29日(木)

※来所による相談は、原則として事前予約制です。相談場所は予約時にお伝えします。

※電話による相談は、商工課内の消費生活相談専用電話(☎33-4300)

申問 商工課 ☎33-1092

人権相談 13:00 ~ 16:00

いじめ、家庭内の問題に関する相談。

- 6月** 8日(木)白浜地域センター
9日(金)とみうら元気倶楽部
20日(火)三芳農村環境改善センター
20日(火)丸山公民館

問 市民課 ☎33-1051

住まいの相談 13:00 ~ 16:00

要予約

住まいの耐震性、新築やリフォームなど住宅全般の相談。

とき／7月2日(日)

ところ／丸山公民館

申問 管理課 ☎33-1102

法務局登記相談 9:30 ~ 15:30 **要予約**

相続登記や抵当権抹消登記など不動産登記相談。

とき／毎週火・木曜日(祝日は休み)

ところ／千葉地方法務局館山支局

申問 千葉地方法務局館山支局
☎22-0620

**高齢者相談センター
出張介護個別相談会** 13:30 ~ 15:00

要予約

介護のこと、介護保険のこと、何でもご相談ください。

- 6月** 5日(月)とみうら元気倶楽部
15日(木)富山ふれあいコミュニティ
センター(旧富山公民館)
25日(日)三芳農村環境改善センター

相談員／内房高齢者相談センター職員

申問 内房高齢者相談センター
☎20-4500

法律相談 13:00 ~ 16:00

要予約

離婚・相続などの相談。

とき／6月22日(木)

ところ／とみうら元気倶楽部

担当相談員／司法書士

※調停中や裁判中の事件の相談ならびに同一内容についての再度の相談は応じられません。

申問 社会福祉協議会 ☎44-3577

税金相談

要予約

税金全般・記帳の相談。

とき／6月13日(火)、7月11日(火)

ところ／税理士会館山支部

※予約は前月末日が締め切りです。

申問 税理士会館山支部 ☎23-4132

第4回みんなの健康教室

みんなの健康教室は、個人ごとに体力測定を行い、ご自身の体力について「気付き」を得て、個人ごとの運動プログラムを提供することで体力向上のきっかけ作りを行なう企画です。基礎体力の低下した人でもリハビリスタッフの監視・指導のもと、安全かつ的確に体力向上を期待できる内容です。

と き／6月11日(日) 9:00～12:00

ところ／安房地域医療センター
救急棟3階 リハビリ室

参加費／500円(対話時のお茶代として)

申込期限／6月5日(月)

※申し込み時に「みんなの健康教室」とお伝えください。

※参加者決定は公平を期すため、申込者の中から抽選で選ばせていただき、6月上旬の「参加証」発送をもって代えさせていただきます。

※当日の飛び入り参加はお断りさせていただきます。

申問 安房地域医療センター 総務課
☎25-5111(平日13:00～17:00)



「ジョブサポートinたてやま」2017
参加企業を募集します

南房総市・館山市・鴨川市・鋸南町とハローワーク館山が連携し開催する、安房地域の人手不足の企業と求職者のマッチングイベント「ジョブ



サポートinたてやま」の参加企業を募集します。

と き／7月21日(金) 13:30～17:00

ところ／館山市コミュニティセンター 第一集会室・展示ホール

募集企業／18社程度

内 容／各企業ブースでの個別面談・個別面接など

申込方法／ハローワーク館山求人係にて申込受付

受付期間／6月1日(木)～16日(金)

※当イベントの参加にあたっては、ハローワーク館山に求人票の提出が必要です。提出済みの企業については、当イベント用の求人情報「資格・経験不問」「年齢不問」などをご検討ください。

※個別に企業紹介資料を用意していただく予定です。

※申込多数の場合は、業種・地域性などを考慮して抽選とさせていただきます。

申問 ハローワーク館山 求人係
☎22-2236

休 日 当 番 医 6月

安房地域医療センター(☎25-5111)は、毎日24時間体制で救急患者を受け入れています。そのほかの当番医は次のとおりです。

4日(日)

花の谷クリニック(千倉) ☎44-5303
東条病院(鴨川市) ☎04-7092-1207

11日(日)

館山病院(館山市) ☎22-1122

18日(日)

鋸南病院(鋸南町) ☎55-2125
鈴木内科クリニック(館山市) ☎22-8880

25日(日)

館山病院(館山市) ☎22-1122

の う ぜ い 6月 納期限 6月30日(金)

市 県 民 税 (第1期)

じ ん こ う (平成29年5月1日現在)

※外国人住民を含みます。()内は前月比

総人口 39,375人 (-93) 出生 12人

男 18,900人 (-45) 死亡 48人

女 20,475人 (-48) 転入 107人

世帯数 17,301世帯 (+1) 転出 164人