

お知らせ

県有料道路無料開放

千葉県道路公社が管理運営する有料道路の通行が、全車種、終日無料となります。

実施期間 9月1日(木)から10月31日(月)までの土日祝日

対象路線 無料通行措置実施中の房総スカイライン有料道路と工事実施中の九十九里有料道路を除く6路線。

東総有料道路、鴨川有料道路、千葉外房有料道路、東金九十九里有料道路、銚子新大橋有料道路、銚子連絡道路
※各路線の詳細については県道路公社のホームページをご覧ください。

問 県商工労働部観光誘致促進課
☎ 043-223-2412

「サンキュー♥ちばフリーパス」の販売

県内の鉄道と路線バスの一部が乗り降り自由になる「サンキュー♥ちばフリーパス」を販売します。

販売期間 8月1日(月)から11月19日(土)まで
販売金額 大人3900円、小人1950円

販売場所 市川、千葉、舞浜、蘇我、船橋法典、南流山、本千葉、成田、成田空港、空港第2ビル、松戸、天王台の各駅のみどりの窓口および指定席券売機

※フリーエリアを含むびゅう旅行商品とセットで購入する場のみ、首都圏のびゅうプラザでも購入できます。

※一部お取扱いしていない箇所もあります。

利用期間 9月1日(木)から11月20日(日)のうち連続する2日間
フリーエリア内の対象路線

【鉄道】県内のJR線、小湊鉄道線、いすみ鉄道線、銚子電鉄線【バス】小湊鐵道バス、九十九里鐵道、千葉交通、ジェイアールバス関東、鴨川日東バス、館山日東バス、天羽日東バスの指定路線

問 県商工労働部観光誘致促進課
☎ 043-223-2412

9月1日～10日は 屋外広告物適正化旬間です

屋外広告物は、県条例により表示の仕方や場所などにルールが設けられています。

そこで、屋外広告物の適正な表示を推進するため、全国で屋外広告物適正化旬間が実施されます。屋外に広告物を設置する場合は、事前に規制の内容などをお問い合わせください。

ぼしゆう

飼い犬や飼い猫の不妊・去勢手術費用の一部助成

公益社団法人千葉県獣医師会と公益財団法人千葉県動物保護管理協会では、抽選により不妊・去勢手術費用の一部(5000円)を助成します。

手術と同時にマイクロチップを装着する場合は、さらに1000円が助成されます。

応募方法 環境保全課、朝夷行政センターおよび各地域セ

問 管理課
☎ 33-1102

ンター窓口にある「不妊去勢手術助成申込書」により、手術を希望する千葉県獣医師会の会員の動物病院で、はがきにゴム印を押してもらって応募してください。

抽選結果は、10月下旬頃にハガキでお知らせします。

応募期間 9月20日(火)から9月26日(月)まで
*期間内の消印のみ有効

問 公益社団法人千葉県獣医師会
☎ 043-232-6980
公益財団法人千葉県動物保護管理協会
☎ 043-214-7814
環境保全課
☎ 33-1053



献血にご協力ください

とき・ところ
9月27日(火)
13:45～15:30 中原病院

問 健康支援課
☎ 36-1152

ぼしゅう

就職マッチングセミナー
参加事業所を募集

市では、就職マッチングセミナー開催にともない、参加を希望する事業所を募集します。

20代、30代のUIターン希望者を積極的に受けたい事業所の皆さんの参加をお待ちしています。

日時・場所

・事前説明会

10月26日(水)

市役所別館1 第4会議室

・セミナー

①11月23日(水・祝)

リクルートGINZA8ビル

(東京都中央区)

②12月3日(土)

市役所別館1 大会議室

※時間はいずれも午後

参加対象 市内に本店または支店がある20代から30代のUIターン希望者の採用を希望する事業所。事前説明会およびセミナー①②に全て参加できることが募集の条件となります。

募集事業所 10社(先着順)

内容 就職希望者への事業所紹介、面談・面接など

募集方法 市ホームページからエントリーシートをダウンロードし、必要事項を記入の上、9月14日(水)までに商工課へ提出してください。

問 商工課

☎33-11092

「国際交流フェスタin AWA」日本語スピーチコンテスト参加者募集

県南総文化ホールでは、12月11日(日)「国際交流フェスタin AWA」を開催し、外国人による日本語スピーチコンテストを行います。

県内に在住する外国人が地域社会の中で感じ、考え、発見した事を題材にして、自分の経験・意見を日本語でスピーチするコンテストの出場者を募集します。



応募資格

●日本在住通算年数(初級・5年以内、上級・特に設けない)

●過去の本大会で最優秀賞を受賞していないこと。

ただし、初級で受賞した場合は上級への応募可能。

申込書の入手方法 県南総文化ホール窓口およびホームページ(<http://nanso-bunka.jp>)よりダウンロード可能です。

募集人数 初級8人 上級5人 いずれかの希望のコースに応募してください。

応募人数が募集人数を越えた場合は書類審査で募集人数に絞る場合があります。

テーマ・発表時間 テーマは自由です。(例:「私のお国自慢」私が経験したカルチャーショック」など)5分以内(原稿使用可)

応募締切 10月22日(土)まで

問 国際交流フェスタ事務局 (県南総文化ホール内)

担当 石井・亀井

☎22-11811

1 危険物取扱者試験

試験日/11月27日(日)

会場/県立館山総合高等学校

受験料/甲種5,000円 乙種3,400円 丙種2,700円

願書受付/(一財)消防試験研究センター千葉県支部

受付期間/電子申請(24時間対応) 9月20日(火)~10月14日(金)

書面申請(土・日・祝日を除く) 9月23日(金)~10月17日(月)

2 試験のための受験者講習会

講習日/10月26日(水)

会場/館山市コミュニティセンター

受講料など/6,280円(テキスト代2,680円含む)

※乙種第4類の問題集は別売(1,660円)

受付期間/9月23日(金)~10月17日(月) 土・日・祝日を除く

3 願書配布および受験者講習会受付場所

安房郡市消防本部予防課・鴨川消防署・千倉分署・鋸南分署

鴨川消防署、千倉分署および鋸南分署は、災害出動時などは講習会受付および願書配布が出来ない場合があります。

問 安房郡市消防本部予防課 ☎22-2234

(一財)消防試験研究センター千葉県支部 ☎043-268-0381



図書館だより

図書館 ☎ 40-1120
開館時間 9:00 ~ 17:00
(水曜のみ 9:00 ~ 19:00)
休館日 月曜日・祝日・年末年始

〒295-0004 南房総市千倉町瀬戸 2340-5 <http://www.city.minamiboso.chiba.jp/0000000999.html>

●●●●●●●●●● 新着図書紹介 ●●●●●●●●●● 毎月購入している図書の中から図書館職員が10冊を選びました。

<一般書>

- 大人の流儀 伊集院 静
- 60代、70代のアイテム別着こなしレシピ 佐藤 恵子
- 小説家の姉と 小路 幸也
- 糖尿病の人の簡単作りおきレシピ 牛尾 理恵
- レオナルド・ダ・ヴィンチの秘密 コスタンティーノ ドノヴァイオレット
- 海の家族 石原慎太郎
- おおあたり 畠中 恵
- 私が失敗した理由は 真梨 幸子
- 津軽双花 葉室 麟
- アンマーとぼくら 有川 浩

<児童書>

- アリのたんけん 栗林 慧
- 恐竜トリケラトプスとそこなしぬま 黒川みつひろ
- こうさぎクーとおにんぎょう みやにしたつや
- げたにばける 新美 南吉
- アリスのうさぎ 斉藤 洋
- もりもりさまの森 田島 征三
- しげちゃんとじりつさん 室井 滋
- ルルとララのようにこそタルト あんびるやすこ
- きみが世界を変えるなら1・2・3 石井 光太
- ウソのような現実の大図鑑 アンドレア ミルズ

※7月中に、新刊本が273冊入りしました。

📖 学校と図書館の連携・・・「小学校1・2年生が図書館利用の学習 もっと本を読みたくなったよ！」

1学期に、図書館利用の学習や図書館について学習をした小学校1・2年生。読み聞かせを聞き、利用の仕方などを学んだ子ども達のその後、公民館などの図書室や本館を利用して本を借りるという行動に。

また、読書通帳への取り組みにも興味をもち本をたくさん読み始めたようです。学校と図書館が連携して取り組んだ成果が現われたと思えました。子ども達が手紙を送ってくれましたので、一部紹介します。

図書館の様子などを話してくれてありがとうございました。本の数が78,187さつあるのにおどろきました。今度、ミニビブリオバトルに出るのでまわってください。

ぼくは読書が大好きなので、図書館の本をかりにいきます。



ていねいに教えてくださりありがとうございます。読み聞かせの本もおもしろかったです。今、かりている本もおもしろいです。本が大好きになりました。

📖 職場体験学習・・・「本が大好き！ 将来、本にかかわる仕事をしたいな」

8月3・4日、本図書館で嶺南中学校の2年生2人が職場体験をしました。2人とも本が好きで学校の朝読書はもちろん、休み時間に読書をしていることや家でも必ず毎日読書をしているとのこと。2人は図書館の仕事である受付業務、本や新聞の整理などを体験しました。体験後もますます本を読んで、新しい世界を広げてくれることを期待しています。今後、本館では中学生の体験学習が続く予定です。

📖 【お知らせとお願い】・・・ご協力をお願いいたします。

- 1 蔵書点検のため休館します。期間：9月20日(火)から9月30日(金)まで
点検期間中の図書館・公民館などの図書室での貸し出しはできません。利用者の皆さんには大変ご不便をおかけしますが、ご理解の上ご了承ください。
- 2 未返却(延滞)本がある人は、蔵書点検前に返却してください。
多くの人に速やかにご利用いただくために返却期限を必ず守ってご利用ください。返却日までに読み切れない場合は、延長ができます。
- 3 最近、貸し出し本への書き込みが(記号、文章など)目立ちます。
公共のものであることを十分にご理解していただき、ご留意をお願いします。

※ 毎週水曜日(祝日を除く)は、午後7時まで開館しています。皆様のご利用をお待ちしております。

検診

問 健康支援課 ☎ 36-1152

項目	対象児	とき		ところ
股関節検診	3か月～4か月	16日(金)	12:45～13:00(受付)	三芳保健福祉センター

絵本の読み聞かせ

問 図書館 ☎ 40-1120 (ほのぼの ☎ 40-5111)

名称	とき		ところ
えほんはともだち	9日(金)	10:00～11:30	三芳農村環境改善センター
絵本読み聞かせ教室	10日(土)	10:00～11:00	和田地域福祉センター
絵本おはなし会	10日(土)	10:00～11:00	丸山公民館
千倉おはなし会	10日(土)	10:30～11:15	図書館
とみうら絵本だいすきの会	11日(日)	11:00～11:30	とみうら元気倶楽部
おはなしだいすき	17日(土)	10:30～11:30	富山公民館
絵本の読みがたり	23日(金)	11:00～11:30	子育て支援センター ほのぼの

子育て支援センター ほのぼの

☎ 40-5111

今月の行事をお知らせします。
会場の記載のないものは、子育て支援センター（南房総市
珠師ヶ谷 1289 番地 13）で開催されます。

にこにこひろば

休館日 日曜・月曜日、祝日・年末年始
開館時間 9:30～16:00

にこにこひろばでは、親子が気軽に遊んだり、交流したり、仲間づくりをします。子育てについてわからないことや、困っていることはスタッフが相談に応じます。

0歳から4歳までのお子さんをお待ちしています。

にこにこ教室（あそびの教室）

年齢にあわせた親子遊びや手遊び、制作など。

定員 各回10組程度 締め切り 各教室の前日

※教室他イベントは市内に住所のある人が対象です。

対象児	とき	
2か月～お座りができる子ども	9月2日(金)	10:00～11:00
H27.4.2生まれ～ハイハイができる子ども	9月6日(火)	10:00～11:00
H 26.4.2～H 27.4.1生まれ	9月7日(水)	9:45～10:45
H 25.4.2～H 26.4.1生まれ	9月20日(火)	11:00～12:00
H 24.4.2～H 25.4.1生まれ	9月23日(金)	10:00～11:00

～「出張にこにこひろば」～

スタッフが地域に出向いて親子の交流の場を提供する「出張にこにこひろば」を開設します。

場所	とき	
富山公民館	9月1日(木)・8日(木)	10:00 ～ 15:00
富浦子ども園	9月2日(金)	
三芳保健福祉センター	9月15日(木)	
白浜コミュニティセンター	9月13日(火)	
千倉子ども園	9月28日(水)	
千倉保健センター	9月30日(金)	
和田コミュニティセンター	9月21日(水)	

※その他、詳細はお問い合わせください。

赤ちゃん集まれ 毎月第1・第3水曜日は赤ちゃんデー

赤ちゃんのいるお母さんたちの出会いの場です。

「なごみ喫茶」でホッと一息

ボランティアが、コーヒーや紅茶などの飲み物とお菓子を用意してお待ちしています（100円）。

とき 9月23日(金) 10:00～12:00

親子あそび

運動会ごっこをして遊びます。

対象 幼稚園入園前まで

とき 9月30日(金) 10:00～11:30

締め切り 9月29日(木)

場所 千倉保健センター

※終了後、15:00まで遊べます。



親子体操教室

体操の先生が来て、体を動かして遊びます。

対象 歩けるお子さん

とき 9月8日(木) 10:00～11:00

締め切り 9月7日(水)

場所 富山公民館

※体操終了後、15:00まで遊べます。



もぐもぐ教室（離乳食教室）

離乳食の講話や調理、試食など。

対象 これから離乳食を始める乳児または離乳食を始めている乳児（1回食・2回食・3回食対応）

とき 9月29日(木) 9:45～12:30

締め切り 9月21日(水)

親子きずなの教室

妊娠中を健康に過ごせるよう、また友だちづくりの場として妊婦や夫、祖父母など家族を対象に開催します。1コース3回で、毎月1回開催します。

とき 9月28日(水) 13:00～15:30

内容 第3回・赤ちゃんとの生活について

締め切り 9月26日(月)

お誕生会

誕生月のお子さんをみんなでお祝いします。当日は、対象以外のお子さんも、にこにこひろばを利用できます。

対象 9月生まれのお子さん

とき 9月23日(金) 11:30～

締め切り 9月21日(水)



ヨガ

ボランティアのヨガインストラクターが講師です。

とき 9月24日(土) 10:30～11:00

締め切り 9月23日(金) 定員 15人

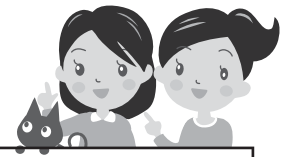

行政相談 13:30 ~ 16:00

年金、保険などの国の行政全般に関する意見や要望。

- 9月** 9日(金)富山公民館
 12日(月)朝夷行政センター
 14日(水)とみうら元気倶楽部
 16日(金)三芳農村環境改善センター
 20日(火)丸山公民館
 21日(水)白浜地域センター
 28日(水)和田地域福祉センター

問 秘書広報課 ☎33-1002

人権相談 13:00 ~ 16:00

いじめ、家庭内の問題。

- 9月** 9日(金)富山公民館
 21日(水)ちくら介護予防センター
 28日(水)和田地域福祉センター
 「やすらぎ」

問 市民課 ☎33-1051

税金相談

税金全般・記帳の相談。

とき／9月13日(火)

ところ／税理士会館山支部

申問 税理士会館山支部 ☎23-4132

要予約

住まいの相談 13:00 ~ 16:00

住まいの耐震性、新築やリフォームなど住宅全般の相談。

とき／10月2日(日)

ところ／白浜コミュニティセンター

申問 管理課 ☎33-1102

要予約

育児相談

子育て相談、幼児相談、ことばの相談。

とき／随時受付。受付後に相談日を連絡。

ところ／子育て支援センターほのぼの

申問 子育て支援センターほのぼの
 ☎40-5111

法律相談 13:00 ~ 16:00

離婚・相続などの相談。

とき／9月29日(木)

ところ／白浜公民館

担当相談員／司法書士

申問 社会福祉協議会 ☎44-3577

要予約

公証週間における公証相談

要予約

10:00 ~ 16:00

公正証書(遺言・任意後見・尊厳死宣言・離婚に伴う給付請求)の作成など

とき／10月4日(火)

ところ／千葉地方法務局館山支局2階相談室

相談員／公証人 伊藤明浩

予約期間／9月23日(金) ~ 9月30日(金)

土日を除く午前9時から午後5時まで

申問 館山公証役場 ☎22-5528

消費生活相談 10:00 ~ 15:00

多重債務相談、サービス・商品に関する相談・苦情。

- 9月** 2日(金)・6日(火)・9日(金)・13日(火)・
 16日(金)・21日(水)・27日(火)

※来所による相談は、原則として事前予約制です。相談場所は予約時にお伝えします。

※電話による相談は、商工課内の消費生活相談専用電話(☎33-4300)

申問 商工課 ☎33-1092

調停相談会 10:00 ~ 15:00

夫婦関係・相続など家庭内や親族間のもめごと、土地建物・借入債務・交通事故など民事のもめごとの相談。

とき／10月1日(土)

ところ／館山市コミュニティセンター2階

相談員／裁判所の調停委員

※弁護士の委員も参加。

問 館山調停協会

担当委員 滝口力 ☎28-5468

高齢者相談センター

要予約

出張介護個別相談会 13:30 ~ 15:00

介護のこと、介護保険のこと、何でもご相談ください。

- 9月** 5日(月)とみうら元気倶楽部
 15日(木)富山公民館

25日(日)三芳農村環境改善センター

相談員／内房高齢者相談センター職員

申問 内房高齢者相談センター

☎20-4500

※地域包括支援センターは4月から「高齢者相談センター」に名称を変更しました。

「安房の国観光まちづくり塾」塾生募集

安房地域振興事務所・南房総観光連盟・城西国際大学の産官学連携により、地域の観光人材育成を目標とし、「安房の国観光まちづくり塾」を開講します。



この講座では、近年急増しているインバウンド(訪日外国人旅行)観光について、さまざまな視点からテーマを取り上げ、基礎知識や実践的な考え方を学び、安房地域の新たな可能性について考えていきます。

と き／9月30日(金)、10月21日(金)、11月11日(金)、11月25日(金)、12月9日(金)の全5回 13:40～16:40

ところ／城西国際大学安房キャンパス

応募資格／安房地域の観光振興に興味のある人はどなたでも受講できます。

募集人数／40人

募集方法／ホームページ掲載の募集チラシ裏面「受講申込書」により安房地域振興事務所企画係へお申し込みください。

募集締切／9月16日(金)

受講料／無料

申問 県安房地域振興事務所地域振興課企画係

☎22-7111

休 日 当 番 医 9月

安房地域医療センター

(☎25-5111)は、毎日24時間体制で救急患者を受け入れています。

そのほかの当番医は次のとおりです。

4日(日)

東条病院(鴨川) ☎04-7092-1207

11日(日)

花の谷クリニック(千倉) ☎44-5303

館山病院(館山) ☎22-1122

18日(日)

鋸南病院(鋸南) ☎55-2125

19日(月)

富山国保病院(富山) ☎58-0301

22日(木)

鋸南病院(鋸南) ☎55-2125

25日(日)

花の谷クリニック(千倉) ☎44-5303

館山病院(館山) ☎22-1122

地球環境保護のため、この用紙は再生紙を使用しています。

敬老の日、
南房総市在住の65歳以上無料招待

館山ファミリーパークでは、敬老の日の9月19日(月)に南房総市に在住の65歳以上の人を同伴者1人を含み無料招待します。

また、園内の花畑の前で記念写真を撮り、お帰りの際写真を差し上げるサービスを実施します。

と き／9月19日(月)

ところ／館山ファミリーパーク

内 容／

・南房総市在住の65歳以上の方は付き添いの人1人を含み入園無料招待(通常：大人550円、小人350円)

・記念写真のサービス
※年齢、住所がわかる
証明書をご提示ください。



問 館山ファミリーパーク ☎28-1110

ぎ よ う じ

★和田地区ふるさと美化運動

と き／10月2日(日) ところ／和田地域全域

問 和田地域センター ☎47-3111

の う ぜ い 9月 納期限 9月30日(金)

国民健康保険税 (第3期)
後期高齢者医療保険料 (第3期)
介護保険料 (第3期)

じ ん こ う (平成28年8月1日現在)

※外国人住民を含みます。()内は前月比

総人口	39,958人	(-34)	出生	13人
男	19,143人	(-15)	死亡	50人
女	20,815人	(-19)	転入	77人
世帯数	17,349世帯	(+11)	転出	74人