



おしらせ

春の全国交通安全運動実施  
スローガン  
「しんごうが あおでも  
よくみる みぎひだり」

4月6日から4月15日まで  
は、春の交通安全運動期間で  
す。

新入学シーズンは、子ども  
の交通事故の発生が懸念され  
ます。また、お年寄りが関係  
する死亡事故が多発していま  
す。特に歩行中、自転車乗車  
中の事故が多く発生していま  
す。

子どもやお年寄りを見かけ  
たら、スピードを落とし、間  
隔を広くとるなど、思いやり  
を持った運転をしましょう。

問 消防防災課

☎ 33-1052



広域避難場所が変わり  
ます

4月から施設の新設・解体  
に伴い、広域避難場所が一部  
変更になりますので、ご確認  
をお願いします。

富浦地区

- 富浦子ども園(旧八束小学  
校)
- 富浦小学校
- 富浦中学校
- 富浦体育館
- 大房岬自然の家

富山地区

- 富山公民館
- 旧平群小学校
- 富山小中学校(旧富山中学  
校)
- 旧富山小学校(旧岩井小学  
校)

三芳地区

- 三芳小学校
- 三芳中学校
- 三芳農村環境改善センター

白浜地区

- 白浜中学校
- 白浜小学校

千倉地区

- 千倉総合運動公園
- 旧七浦小学校



- 旧忍戸小学校
- 千倉小学校
- 千倉中学校
- 千倉子ども園(旧朝夷小学  
校)

丸山地区

- 南小学校
- 嶺南中学校
- 子育て支援センター「ほの  
ぼの」
- 丸山公民館・児童体育館

和田地区

- 南三原小学校
- 嶺南中学校和田校舎
- 和田小学校
- 北三原多目的研修集会施設
- 自然の宿「くすの木」

※津波が発生した時は、避難  
場所を目標に逃げるのでは  
なく、近くの高台に避難し  
てください。津波が完全に  
治まってから、近くの避難  
場所に移動するようお願い  
します。

問 消防防災課

☎ 33-1052



ばしゅう

要介護認定調査員  
(非常勤職員)募集

対象 看護師、保健師、介護  
福祉士などの資格がある65歳  
未満の人

勤務日 月曜日から金曜日ま  
での週5日間

勤務時間 午前8時30分から  
午後5時まで(休憩60分)

休日 土・日曜日、祝日、年  
末年始

勤務場所 南房総市役所三芳  
分庁舎(南房総市合向100)

時給 1255円(別途通勤距  
離により通勤費相当賃金の支  
給あり)

その他 健康保険・厚生年金  
保険・雇用保険加入

申込方法 総務課、朝夷行政  
センター、各地域センター、市

のホームページにある臨時職  
員等登録申込書に必要事項を

記入し、総務課で事前に登録  
手続きをしてください。

※添付書類として、資格証の  
写しが必要です。

問 健康支援課

☎ 36-1152

2016年度春  
JICAボランティア  
「体験談&説明会」

発展途上国で活動する、JICAボランティアの制度や内容について説明会を行います。

ボランティアには技術系、医療系、教育系、農業系、スポーツ系など、さまざまな職種があります。

説明会は入退場自由ですので、お気軽にご参加ください。

「青年海外協力隊／シニア海外ボランティア」

・船橋会場

とき 4月9日(土)午後2時

開会

ところ 船橋フェイスペインル6

階きららホール

・千葉会場

とき 4月24日(日)午後2時

開会

ところ 千葉商工会議所14階

第1ホール

参加費 無料

申込 当日直接会場へお越しください。

問 JICA青年海外協力隊

事務局 募集課

☎03-5226-9813

ホームページ:

www.jica.go.jp/volunteer



危険物取扱者試験  
および受講者講習会

○危険物取扱者試験

試験日 6月12日(日)

会場 千葉県立館山総合高等

学校

受験料 甲種5000円

乙種3400円

丙種2700円

願書受付 (二財)消防試験研

究センター千葉県支部

受付期間

電子申請(24時間対応) 4月1

日(金)から4月19日(火)

書面申請(土・日を除く) 4月4

日(月)から4月22日(金)

○試験のための受験者講習会

講習日 5月11日(水)

会場 館山市コミュニティセン

ター

受講料等 6280円(テキスト

ト代2680円含む)

\*乙種第4類の問題集は別売

(1660円)

受付期間 4月7日(木)から

4月22日(金)土・日を除く

○願書配布および受験者講習会

受付場所

安房郡市消防本部予防課・鴨

川消防署・千倉分署・鋸南分

署

※千倉、鋸南分署は、災害出

動時などは講習会受付およ

び願書配布が出来ない場合

があります。

問 安房郡市消防本部予防課

☎22-2234

(二財)消防試験研究セン

ター千葉県支部

☎043-268-0381

平成28年  
4月1日  
日本経済の未来は、  
あなたの調査票から。

**経済センサス  
活動調査**

全国すべての事業所・企業のみならずが対象です。  
調査へのご回答よろしくお願ひします。  
※くわしくは経済センサス-活動調査

経済センサス2016 検索

http://www.e-census2016.stat.go.jp/  
総務省・経済産業省・千葉県・南房総市

ウォッチング南房総

地域を歩き、学びながらふるさとを再発見しましょう。

ガイドが優しく楽しく案内します。気軽に参加してください。

集合場所 とみうら元気倶楽部

集合時間 9:00

参加費 無料

事前申込 不要

※8月は事前申し込みおよび参加費、3月は参加費が必要。

申問 とみうら元気倶楽部

☎33-3411

日程・内容

4月9日(土)	正木諏訪神社と新御堂	～桜と鏡ヶ浦の絶景を～
5月14日(土)	大半津から野房へ	～野房・狸と狐のものがたり～
6月11日(土)	豊岡・原岡海岸ウォーク	～海からの贈り物を探そう～
7月9日(土)	小浜から南無谷海岸へ	～小漁村の信仰を訪ねて～
8月6日(土)	真夏のクルージングを楽しもう	～大房方面～
9月10日(土)	大房・伝説と歴史散策	～役行者・戦争から自然公園へ～
10月8日(土)	崖観音と船形諏訪神社	～祝平成の大修理完了～
11月12日(土)	館山バイパス裏街道ウォーク	～福沢・小原・那古弁財天～
12月10日(土)	岡本城跡とその城下	～里見義弘から義頼へ～
平成29年 1月14日(土)	深名・福沢地区歴史散策	～白坂城跡とは何だろう～
2月11日(土)	バードウォッチングを楽しもう	～鳥の目ってかわいいね～
3月11日(土)	早春の野草を食べてみよう	～春の恵みに感謝!感謝!～



# 図書館だより

図書館 ☎ 40-1120  
 開館時間 9:00 ~ 17:00  
 (水曜のみ 9:00 ~ 19:00)  
 休館日 月曜日・祝日・年末年始

〒295-0004 南房総市千倉町瀬戸2340-5 <http://www.city.minamiboso.chiba.jp/0000000999.html>

## ●●●●●●●●●● 新着図書紹介 ●●●●●●●●●●

毎月購入している図書の中から図書館職員が10冊を選びました。

### <一般書>

- ・まく子
- ・ビューティーキャンプ
- ・海は見えるか
- ・ラストフロンティア
- ・新任巡査
- ・カエルの楽園
- ・バラカ
- ・九十九藤(つづらふじ)
- ・カナリア恋唄
- ・われらが胸の底

### <児童書>

- |       |                    |         |
|-------|--------------------|---------|
| 西 加奈子 | ・たこやきのたこさぶろう       | 長谷川義史   |
| 林 真理子 | ・そりゃあもういいひだったよ     | 荒井 良二   |
| 真山 仁  | ・いけいけ!しょうがくいねんせい   | 中川ひろたか  |
| 楡 周平  | ・いつだってともだち         | 内田麟太郎   |
| 古野まほろ | ・くらべてわけてならべてみよう!   | 国立科学博物館 |
| 百田 尚樹 | ・ルルとララのすてきなパーティブック | あんびるやすこ |
| 桐野 夏生 | ・遊園地の妖怪一家          | 富安 陽子   |
| 西条 奈加 | ・いつでもインコ           | 斉藤 洋    |
| 杉本 章子 | ・交番のヒーロー           | 如月かずさ   |
| 落合 恵子 | ・父さんはドラゴン・パティシエ    | 柏葉 幸子   |

### ・・・2月6日(土) 第5回 ミニビブリオバトル(本年度最終回)を実施!・・・

これは、お友達に読んで欲しいと思う本を一冊持って参加し、読んでもらいたい気持ちを発表しあうゲームです。これまでは、小学1年生の部、2年生の部と別々に実施してきましたが、最終回の今回は、1・2年生合同で実施しました。1年生からは、三芳小の高尾夏弥さん、千倉小の山梨友佑希さんが、2年生からは、三芳小の鈴木光さん、千倉小の上本和妙さん、南三原小の相川七海さんが参加しました。参加した子ども達は回を重ねるに従ってお話が上手になり、最後に「どの本を一番読みたくなかったか」を決める投票を行ったところ、最初は2冊が同数!その2冊「ダイズレンジャー」と「めいちゃんの500円玉」で再投票した結果、鈴木 光さんが紹介した「ダイズレンジャー」がチャンプ本(1位)に選ばれました。



○「ダイズレンジャー」 出版社：講談社 著者：やぎたみこ 紹介者：鈴木 光さん

内容：大豆を育てて生活をしていた「いそふらのくに」の人たちに、新しいお殿様が突然、「大豆禁止令」を出し、大豆を作ることも食べることも禁止をしました。さあ大変・・・このピンチに立ちあがった「ダイズレンジャー」の活躍が楽しい!出てくる大豆料理がどれもおいしそうで、読み終わると大豆料理を食べたくなるから不思議です。

### <紹介された本>

- 「めいちゃんの500円玉」 出版社：アリス館 著者：なかがわちひろ 紹介者：上本 和妙さん
- 「そらのしっぽ」 出版社：佼成出版 著者：こみねゆら 紹介者：相川 七海さん
- 「さんねん峠」 出版社：岩崎書店 著者：李 錦玉・朴 民宜 紹介者：高尾 夏弥さん
- 「モジャキのくすり」 出版社：ほるぶ社 著者：平田 明子・高畠 純 紹介者：山梨友佑希さん

・・・累計 200冊目を達成!!・・・読書通帳・・・

平成26年9月1日よりスタートした読書通帳。平成28年2月17日に、累計200冊目が提出されました。



「読書通帳」は、子ども達が読んだ本の題名等を通帳に記入していくことで、読書の楽しみが増し、本に親しむことのできる子どもの育成の一助になればと始めたものです。これからも、読書通帳が、子ども達に活用されるよう願っています。読書通帳は、図書館や公民館で、誰にでも無料で配布しています。

(← 200冊目となった、安田璃美さん 南小5年生)





検診と健診

平成 28 年度の幼児健康診査は、5 月から始まります。

項目	対象児	とき	ところ
1歳6か月児健診	1歳6か月～1歳8か月	5月18日(水)	12:45～13:00(受付) 三芳保健福祉センター
3歳児健診	3歳4か月～3歳6か月	5月26日(木)	

▲ 問 健康支援課 ☎ 36-1152

絵本の読み聞かせ

名称	とき	ところ	問い合わせ
絵本おはなし会	9日(土) 10:00～11:00	丸山公民館	図書館 ☎ 40-1120
絵本読み聞かせ教室	9日(土) 10:00～11:00	和田地域福祉センター	
千倉おはなし会	9日(土) 10:30～11:15	図書館	
とみうら絵本だいすきの会	10日(日) 11:00～11:30	とみうら元気倶楽部	
おはなしだいすき	16日(土) 10:30～11:30	富山公民館	
絵本の読みがたり	22日(金) 11:00～11:30	子育て支援センター ほのぼの	

**子育て支援センター ほのぼの**  
☎ 40-5111

今月の行事をお知らせします。  
会場の記載のないものは、子育て支援センター（南  
房総市珠師ヶ谷 1289 番地 13）で開催されます。

**にこにこひろば**

休館日 日曜・月曜日、祝日・年末年始  
開館時間 9:30～16:00

にこにこひろばでは、親子が気軽に遊んだり、交流したり、仲間づくりをします。子育てについてわからないことや、困っていることはスタッフが相談に応じます。0歳から4歳までのお子さんをお待ちしています。

**にこにこ教室（あそびの教室）**

年齢にあわせた親子遊びや手遊び、制作など。  
定員 各回10組程度 締め切り 教室の前日

対象児	とき
2か月～お座りができる子ども	4月5日(火) 10:00～11:00
H27.4.2生まれ～ハイハイができる子ども	4月6日(水) 9:45～10:45
H 26.4.2～H 27.4.1生まれ	4月7日(木) 11:00～12:00
H 25.4.2～H 26.4.1生まれ	4月21日(木) 11:00～12:00
H 24.4.2～H 25.4.1生まれ	4月20日(水) 10:00～11:00

～「出張にこにこひろば」～

スタッフが地域に出向いて親子の交流の場を提供する「出張にこにこひろば」を開設します。

場所	とき
富山公民館	4月8日(金)
とみうら元気倶楽部	4月15日(金)
三芳保健福祉センター	4月12日(火)
白浜コミュニティセンター	4月6日(水)
千倉子ども園	4月28日(木)
和田コミュニティセンター	4月19日(火)

10:00～15:00

※その他、日程等詳細はお問い合わせください。

**赤ちゃん集まれ** 毎月第1・第3水曜日は赤ちゃんデー  
赤ちゃんのいるお母さんたちの出会いの場です。

**「なごみ喫茶」でホッと一息**

ボランティアが、コーヒーや紅茶などの飲み物とお菓子を用意してお待ちしています(100円)。  
とき 4月22日(金) 10:00～12:00

**親子きずなの教室**

妊娠中を健康に過ごせるよう、また友だちづくりの場として妊婦や夫、祖父母など家族を対象に開催します。1コース3回で、毎月1回開催します。  
とき 4月27日(水) 13:00～15:30  
内容 第1回 妊娠中の過ごし方・出産の準備について  
締め切り 4月25日(月)

**お誕生会**

誕生月のお子さんをみんなで祝いします。当日は、対象以外のお子さんも、にこにこひろばを利用できます。  
対象 4月生まれのお子さん  
とき 4月22日(金) 11:30～  
締め切り 4月21日(木)

子育て支援の教室

**もぐもぐ教室（離乳食教室）**

離乳食の講話や調理、試食など。  
とき 4月22日(金) 9:45～12:30  
対象 これから離乳食を始める乳児または離乳食を始めている乳児(1回食・2回食・3回食対応)  
締め切り 4月15日(金)

**親子体操教室**

体を動かして遊びます。  
対象 歩けるお子さん  
とき 4月14日(木) 10:00～11:00  
場所 富山公民館  
締め切り 4月13日(水)  
※体操終了後、15:00まで、2階和室で遊べます。

# そうだん案内 ●すべて無料です。お気軽にご利用ください●

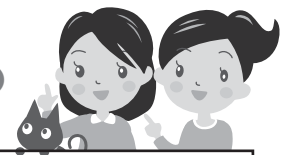

## 行政相談 13:30～16:00

年金、保険などの国の行政全般に関する意見や要望。

- 4月** 8日(金)富山公民館  
 11日(月)朝夷行政センター  
 13日(水)とみうら元気倶楽部  
 15日(金)三芳農村環境改善センター  
 20日(水)白浜地域センター  
 20日(水)丸山公民館  
 27日(水)和田地域福祉センター

**問** 秘書広報課 ☎33-1002

## 人権相談 13:00～16:00

いじめ、家庭内の問題。

- 4月** 8日(金)とみうら元気倶楽部  
 14日(木)白浜地域センター  
 19日(火)丸山公民館  
 20日(水)三芳農村環境改善センター

**問** 市民課 ☎33-1051

## 消費生活相談 10:00～15:00

多重債務相談、サービス・商品に関する相談・苦情。

- 4月** 1日(金)・5日(火)・8日(金)・12日(火)・  
 15日(金)・19日(火)・22日(金)・26日(火)

※来所による相談は、原則として事前予約制です。相談場所は予約時にお伝えします。

※電話による相談は、商工課内の消費生活相談専用電話(☎33-4300)

**申問** 商工課 ☎33-1092

## 法律相談 13:00～16:00

**要予約**

離婚・相続などの相談。

とき／4月28日(木)

ところ／ちくら介護予防センター

担当相談員／弁護士

**申問** 社会福祉協議会 ☎44-3577

## 法務局登記相談 9:30～15:30

**要予約**

相続登記や抵当権抹消登記など不動産登記相談。

とき／毎週月曜日・木曜日(祝日は休み)

ところ／千葉地方法務局館山支局

**問** 千葉地方法務局館山支局

☎22-0620

## 育児相談

子育て相談、幼児相談、ことばの相談。

とき／随時受付。受付後に相談日を連絡。

ところ／子育て支援センターほのぼの

**申問** 子育て支援センターほのぼの

☎40-5111

## 税金相談

**要予約**

税金全般・記帳の相談。

とき／4月12日(火)

ところ／税理士会館山支部

**申問** 税理士会館山支部 ☎23-4132

## 犯罪被害や事故の相談

・犯罪被害や事故、警察全般の活動の相談。

○相談サポートコーナー 平日8:30～17:15

☎043-227-9110

(プッシュ・携帯「#9110」)

・女性被害者の困りごとや悩みごと相談。

○女性被害110番 平日8:30～17:15

☎043-223-0110

・少年に関する非行、家庭内暴力などの相談。

○少年センター 平日8:30～17:15

☎0120-783497

・暴力団による被害の相談。

○暴力団相談 平日9:00～17:00

(財)暴力団追放県民会議

☎043-254-8930

**問** 館山警察署 ☎23-0110

## 高齢者相談センター

**要予約**

### 出張介護個別相談会 13:30～15:00

介護の事、介護保険の事、何でもご相談下さい。

**4月** 5日(火)とみうら元気倶楽部

15日(金)富山公民館

25日(月)三芳農村環境改善センター

相談員／内房高齢者相談センター職員

**申問** (3月31日まで)

南房総市地域包括支援センター アイリスの里

☎20-4060

(4月1日から)

内房高齢者相談センター

☎20-4500

※地域包括支援センターは4月から「高齢者相談センター」に名称変更いたします。

## 廃止代替バス丸線の運行ダイヤの変更について

4月1日から、廃止代替バス丸線の運行が次のとおり変更となりますので、お間違えのないようご利用ください。

### ○変更内容

平日の川谷～細田間の運行を取りやめ、スクール混乗バス千歳線に集約します。(土休日は変更ありません)

川谷～細田間はスクール混乗バス千歳線をご利用いただき、川谷で乗り換えてください。

川谷で乗換える場合はスクール混乗バス千歳線の川谷～大井～細田間は減免でご利用いただけますので乗務員にお伝えください。

☎ 企画政策課 ☎ 33-1001

### 時刻表【平日】

大井細田⇒川谷⇒館山行き ※川谷で乗換が必要です。

スクール混乗バス 千歳線	大井細田	7:00		11:32			
		↓		↓			
	川谷 着	7:17		11:49			
廃止代替バス 丸線	川谷 発	7:20	9:30	11:50	14:00	15:55	17:55
		↓	↓	↓	↓	↓	↓
	館山駅	7:55	10:14	12:30	14:40	16:35	18:35

館山⇒川谷⇒大井細田行き ※川谷で乗換が必要です。

廃止代替バス 丸線	館山駅	8:40	10:30	12:35	14:55	16:55	18:50
		↓	↓	↓	↓	↓	↓
	川谷 着	9:20	11:10	13:15	15:35	17:39	19:25
スクール混乗バス 千歳線	川谷 発		11:13			17:40	
			↓			↓	
	大井細田		11:30			17:57	

## 子ども園 園長 (任期付) 採用選考の実施について

市では、専門的な知識と経験を有する職員を採用するため、次の職種において任期付職員の採用選考を実施します。

**募集職種** 子ども園 園長

**人数** 1人

**任期** 3年

**応募資格** 昭和26年4月

2日以降に生まれた人

で、保育士または幼稚園教諭、小学校教諭、中学校教諭のいずれかの正規職員としての実務経験年数が通算10年以上であり、この年数の内、管理職員としての実務経験が2年以上ある人。



**募集期間** 3月24日(木)から  
4月7日(木)まで

**選考試験** 4月12日(火)

**採用時期** 5月1日

**申込手続** 総務課にて申込書を配布及び受付します。

※詳細については、総務課にお問い合わせください。

☎ 総務課 ☎ 33-1025



4月の納税 ▶ 納期限 5月2日(月)

固定資産税 (第1期)



休日当番医 4月

安房地域医療センター

(☎ 25-5111) は、毎日24時間体制で救急患者を受け入れています。

そのほかの当番医は次のとおりです。

3日(日)

花の谷クリニック(千倉) ☎ 44-5303

東条病院(鴨川) ☎ 04-7092-1207

10日(日)

館山病院(館山) ☎ 22-1122

17日(日)

花の谷クリニック(千倉) ☎ 44-5303

鋸南病院(鋸南) ☎ 55-2125

24日(月)

館山病院(館山) ☎ 22-1122

29日(金)

山本医院(千倉) ☎ 44-0899

鴨川市立国保病院(鴨川) ☎ 04-7097-1221

## ぎょうじ案内



### ★体力測定会

60歳前後からの人を対象とした体力測定会です。

と き / 4月24日(日) 13:00 ~ 16:00

ところ / 富浦小学校体育館

内容 / 握力・上体おこし・長座体前屈・開眼片足立ち・10m障害物歩行・6分間歩行の6種目

参加費 / 無料

持ち物 / 室内履きの運動靴、着替え、タオル、飲料水

申込み / 不要

☎ 富浦地域づくり協議会「さざなみ」

☎ 33-3412

### 人口の動き (平成28年3月1日現在)

※外国人住民を含みます。( )内は前月比

総人口 40,267人 (-43) 出生 12人

男 19,300人 (-21) 死亡 70人

女 20,967人 (-22) 転入 83人

世帯数 17,343世帯 (+6) 転出 68人