



発行 南房総市 〒299-2492 千葉県南房総市富浦町青木28番地

編集 秘書広報課 ☎ 0470-33-1002 FAX 0470-20-4591 URL http://www.city.minamiboso.chiba.jp 10月27日発行

お知らせ

11月は「労働保険適用促進強化月間」です

労働保険は労災保険と雇用保険の総称です。農林水産事業の使用労働者5人未満の個人事業を除き、労働者を1人でも使用する事業主は、労働保険徴収法により労働保険への加入手続きをしなければならぬことになっています。

労働保険は、働く人が労働災害を被ったとき、失業したときに所定の保険給付を行う制度です。パートタイム労働者・派遣労働者についても一定の要件により雇用保険が適用されます。

未手続事業の事業主は至急加入手続きをお願いします。

詳しくは、千葉労働局労働保険徴収課、最寄りの労働基準監督署またはハローワークへお問い合わせください。

問 千葉労働局労働保険徴収課  
☎ 043-221-4317

狩猟が解禁されます

11月15日(火)から平成29年2月15日(水)までは、鳥獣の狩猟期間です。ほかの地域からのハンターの入山も予想されますので、野外で活動する場合は、目立つ服を着用し、ラジオを携帯するなど、事故防止の対策を行いましょ。

◆イノシシにご注意ください

イノシシが市内の住宅地などに出没しています。子連れやケガをしているイノシシは、襲ってくることも考えられます。イノシシを見かけても決して近づいたり、追い回したりしないようお願いします。

問 南房総市有害鳥獣対策協議会(農林水産課内)

☎ 33-1071



育児・介護休業法、男女雇用機会均等法が改正されます

育児・介護休業法および男女雇用機会均等法が改正され、平成29年1月1日から施行されます。

介護休業の分割取得や半日単位の子の看護休暇・介護休暇、妊娠・出産・育児休業などを理由とする嫌がらせなど(マタニティハラスメント)に対する防止措置義務などが新たに盛り込まれます。

また、千葉労働局雇用環境・均等室にハラスメント対応特別相談窓口を12月28日まで開設しています。妊娠・出産・育児休業・介護休業などを理由とする解雇、雇止めなどの不利益取扱いは法律で禁止されています。このようなハラスメントでお困りでしたらお気軽にご相談ください。

問 千葉労働局雇用環境・均等室

☎ 043-221-2307

献血にご協力ください



とき・ところ  
11月22日(火)  
10:00 ~ 11:45 市役所別館1  
13:00 ~ 15:30 市役所別館1

問 健康支援課 ☎ 36-1152

義援金の受付をしています

名称 / 2016年イタリア中部地震救援金  
期限 / 11月30日(水)まで  
方法 / 郵便振替(送金手数料は無料)  
口座番号 / 00110-2-5606  
口座名義 / 日本赤十字  
通信欄 / 「2016年イタリア中部地震」と明記  
問 日本赤十字千葉県支部 ☎ 043-241-7531

# おしらせ

**不法投棄は犯罪です  
発見しだい警察に通報**

## 罰則

不法投棄した場合は、5年以下の懲役、もしくは1000万円(法人は3億円)以下の罰金、またはその両方が科せられます。

問 環境保全課

☎ 33-1053

**廃棄物の野外焼却(野焼き)は例外を除き禁止されています**

「近所でごみを燃やしていて、煙や臭いが出て大変迷惑している」という苦情が多く寄せられています。

廃棄物の野外焼却、いわゆる野焼きは、農業、林業または漁業を営むためやむを得ないものとして行なわれる廃棄物の焼却など、一部の例外を除いて法律で禁止されており、野焼きを行なうと処罰される場合があります。

ドラム缶での焼却、穴を掘つ

てのごみの焼却も、野焼きと同じですので、行わないでください。

野焼きは、周囲の迷惑になります。例外的に認められている焼却でも必要最小限にとどめ、風向、焼却する時間帯など十分配慮し近所に迷惑がからないようお願いいたします。

## 罰則

廃棄物の焼却禁止に違反した場合は、5年以下の懲役、もしくは1000万円以下の罰金、またはその両方が科せられます。

問

環境保全課

☎ 33-1053

**国民年金保険料控除  
証明書の発行**

平成28年1月1日から9月30日までの間に国民年金保険料を納付された人へ、日本年金機構より平成28年の社会保険料(国民年金保険料)控除証明書が11月上旬に発送されます。

所得税および住民税の申告において、当年中に納付した国民年金保険料全額が社会保険料控除の対象となります。

証明書についてのお問い合わせは、木更津年金事務所のほか、ねんきん定期便・ねんきんネットなど専用ダイヤルをご利用ください。

**ねんきん定期便・ねんきんネットなど専用ダイヤル**

☎ 0570-058-555

※050から始まる電話でおかけになる場合は

☎ 03-6700-1144

**受付期間**

11月1日(火)から平成29年3月15日(水)まで

**受付時間**

- 月曜日から金曜日までの午前9時から午後7時まで
- 第2土曜日の午前9時から午後5時まで

問 木更津年金事務所

☎ 0438-23-7616

**税を考え方**

国税庁では、毎年11月11日から11月17日を「税を考える週間」として、集中的にさまざまな広報広聴施策を実施しています。国税庁のホームページやSNSなどにて情報発信を行いますので、この機会に税について考える時間を設けてみましょう。

## 平成28年度南房総市 環境ポスター・標語コンテスト入賞作品巡回展示

毎年募集している環境ポスターと環境標語の入賞作品を市文化祭および各地域で展示します。

力作をどうぞご覧ください。

※入賞者については、広報みなみぼうそう11月号で発表します。

問 環境保全課 ☎ 33-1053



平成28年度 最優秀賞作品

### 入賞作品展示日程表

地区名等	展示期間	展示場所
三芳	11/2(水)～11/10(木)	三芳農村環境改善センター
南房総市文化祭	11/12(土)～11/13(日)	白浜フローラルホール
白浜	11/14(月)～11/21(月)	白浜地域センター
千倉	11/22(火)～11/29(火)	千倉保健センター
丸山	11/30(水)～12/6(火)	丸山地域センター
和田	12/7(水)～12/13(火)	和田地域センター
富山	12/14(水)～12/20(火)	富山地域センター
富浦	12/21(水)～12/27(火)	とみうら元気倶楽部



# おしらせ

## 11月は「ちほ国保月間」

国民健康保険(国保)は、病気やけがをしたときに安心して医療を受けることができるよう、加入者が国民健康保険税を納めて支えあう相互扶助の制度です。

医療費は、年々増加傾向にあり、このまま医療費が増え続けられれば、ご加入している皆さんの国民健康保険税の負担が今以上に重くなることになりかねません。医療費を抑制できれば、加入者の負担を抑えることにもつながります。まずは、医療費に関心を持ち、適切な受診にご協力ください。

### ○国保の届出は忘れずに

国民健康保険の加入や脱退には手続きが必要です。次に該当する場合は、14日以内に保険年金課、朝夷行政センターおよび各地域センターで届出をしてください。

▼国保に加入するとき(他市区町村から転入したとき、職場の健康保険をやめたとき、国保加入者に子どもが生まれたときなど)

▼国保を脱退するとき(他市区町村へ転出するとき、職場の健康保険に加入したとき、国保加入者が死亡したときなど)

※転出や職場の健康保険加入に伴い保険証は変更となることから、南房総市の国民健康保険被保険者証は使えませんので、ご注意ください。

▼保険証の記載事項に変更があるとき(転居したとき、世帯主が変わったときなど)

○お支払いは口座振替が便利です。

保険税を口座振替にすると、「自動的に納められるので納め忘れがない」「納期ごとに金融機関に行く必要がない」など大変便利です。

○「ペイジー」口座振替受付サービスが利用できます。

市役所の窓口で、対象金融機関のキャッシュカードを使用して口座振替の手続きができます。

●手続きができる人  
口座名義人ご本人

### ●対象金融機関

京葉銀行・千葉銀行・千葉興業銀行・ゆうちょ銀行・館山信用金庫

### 問 保険年金課

☎ 33-1060

## 平成28年分 年末調整等説明会

給与を支払う法人および個人事業者(白色申告者)が対象です。給与事務を担当している人はご出席ください。対象地域以外でも、都合の良い日に出席できます。

開催日	開催時間	会場	対象地域
11月10日 (木)	13:30 ～ 16:00  (用紙配布) 13:00 ～ 13:30	鴨川市役所 4階大会議室 ☎ 04-7093-7832	鴨川市
11月15日 (火)		千葉県南総文化ホール 小ホール ☎ 22-1811	南房総市(富浦・三芳地区)、 館山市
11月17日 (木)		鋸南町役場 3階大会議室 ☎ 55-2113	南房総市(富山地区)、 鋸南町
11月18日 (金)		南房総市 千倉保健センター 3階機能訓練室 ☎ 44-3121	南房総市 (白浜・千倉・丸山・和田地区)

問 館山税務署 源泉所得税担当 ☎ 22-1067 (直通)

## 給与支払報告書(総括表)を送付します

平成28年度給与特別徴収対象となっている事業所宛に11月中旬頃「平成29年度(平成28年分)給与支払報告書(総括表)」を送付します。昨年度までと様式(記載内容や大きさ)が変更になっておりますので提出の際は新しい様式により提出してください。

平成29年度(平成28年分)給与支払報告書については、社会保障・税番号制度(マイナンバー制度)の施行に伴い、法人番号および個人番号の記載が必要となります。同封される書き方を参考に、給与支払報告書などを作成し、平成29年1月31日(火)までに提出してください。

問 税務課 ☎ 33-1023

# おしらせ

## 11月は《動物による危害防止対策強化月間》です！

次のことに注意して、動物による事故や迷惑を防止しましょう。

### 飼い主の皆さんへ

○公園や海岸など公共の場所で、犬を放すことは禁止されています。散歩は犬を制止できる人が短い引き綱で行いましょう。

○犬は来訪者の届かない場所につなぎましょう。また、鎖などの金具は、定期的に交換しましょう。

○犬の登録と年1回の狂犬病予防接種は、法律に定められた飼い主の義務です。また、鑑札と注射済み票の装着も義務付けられています。

○猫の繁殖による迷惑が各地で発生しています。繁殖を望まない場合、飼い猫の避妊・去勢をしましょう。猫は繁殖時期にケンカなどでケガや病気を患ったり、行方不明になりがちですが、それらの防止効果もあります。

多頭飼育をしている人は届出

しましょう。

○犬または猫を合わせて10頭以上飼育する場合は保健所に届出が必要です。

最後まで責任をもって面倒をみましょう。

○やむを得ない事情で飼えなくなった場合は、新しい飼い主を探してください。保健所・動物愛護センターで飼い主探しのお手伝いを行っていただきますので、ご相談ください。

○動物を捨てる行為は絶対にしないでください。法律で厳しい罰則(100万円以下の罰則)が定められています。また、捨てられた場所の住人は大迷惑です。

○事故や迷惑を起こさないようなしつけ、飼い方をするのが重要です。安房保健所では、動物の飼い方・しつけ方に関する相談を受け付けていますので、お気軽にご相談ください。

### 問

安房健康福祉センター  
(安房保健所)

☎22-4511

県動物愛護センター

☎0376-93-5711

環境保全課

☎33-1053

## 夜間エイズ検査の実施

安房健康福祉センター(安房保健所)では、世界エイズデー(12月1日)にさきがけ「夜間エイズ検査」を実施します。

とき 11月17日(木)午後5時から7時まで

ところ 安房健康福祉センター

検査内容 HIV、クラミジア、梅毒、B型肝炎、C型肝炎

### その他

●検査は無料、匿名で受けることができます。

●保健所で検査を受ける場合は、感染したのではないかとと思われる日から、3か月以上経過してから受けてください。

●HIV、梅毒、B型肝炎、C型肝炎は血液検査(5CC採血)です。

●クラミジアは尿検査です。最後の排尿から1時間以上空けて検査を受けてください。また、生理中は正しい結果が得られないことがあります。クラミジア検査を希望する人は、日程をご検討ください。

申し込み 予約制

### 申問

安房健康福祉センター  
(安房保健所)健康生

活支援課

☎22-4511

## ぼしゅう

### 「福祉のしごと就職フェア・inちば」への参加者募集

千葉県福祉人材センター主催の「福祉のしごと就職フェア・inちば」が開催されます。

求人のある社会福祉施設・事業所の採用担当者との個別相談や福祉職場に関する相談などが行われ、福祉・介護人材の確保と就労をサポートします。

社会福祉施設・事業所などへの就職を希望されている人はぜひ、ご参加ください。

参加費は無料、履歴書も不要です。

とき 11月12日(土)  
午後1時から午後4時まで

ところ 幕張メッセ国際会議場  
コンベンションホール他

千葉市美浜区中瀬2-1-1

### 問

千葉県社会福祉協議会  
千葉県福祉人材センター

☎043-222-11294

## 統計調査員を募集します

市では、統計調査の調査員を随時募集しています。調査を実施するときに、調査員に登録した人に対して、市から協力を依頼します。

### 調査員の要件

- ①心身ともに健全である人
- ②責任感があり、調査事務を遂行できる人
- ③調査により知り得た秘密を守るができる人
- ④人格が円満であり、常識を有し、接遇上問題のない人
- ⑤選挙・報道関係者、警察・税務事務に直接関係のない人

調査員の身分 非常勤公務員

### (調査期間中)

報酬 調査活動にかかる日数、調査客体数、調査範囲などを考慮して定められます。

### 登録方法

企画財政課で配布している「登録申込書」および「意向確認書」に必要事項を記入し、提出してください。提出書類は、市ホームページからもダウンロードできます。

### 問

企画財政課

☎33-1001

ぼしゅう

第3回南房総さざなみ映画祭

映画やドラマなどの撮影誘致を支援している「南房総フィルムロケッ人」では、映画に親しむ機会として映画祭を開催します。

**とき** 11月12日(土)午後5時から午後9時30分まで

13日(日)午前9時から午後8時まで

**ところ** とみうら元気倶楽部 さざなみホール

**料金** 1000円 入場料で両日、すべての作品を鑑賞できます。(市内高校生以下半額) 無料公開上映作品あり。

**上映予定作品** 市川徹監督作『魚津のパン屋さん』、赤松桜監督作『彼の中を愛してる』、前田哲監督作『ドルフィンブルー』※無料上映、ト部敦史監督作『まなざし』

上映会終了後には関係者によるトークイベントもあります。映画祭のスタッフも募集しています。

**問** 南房総フィルムロケッ人  
代表 清水 一成  
☎090-3099-9449

地域クラウド交流会  
in館山・南房総を開催

地域クラウド交流会は、地域の起業家や起業家を応援したい人の交流を通じ、起業促進、地域活性化を目的としたイベントです。

内容は、起業家5人が事業プランを発表し参加者が最も応援したいプランに投票する「プレゼンタイム」、参加者同士の交流の場である「クラウド交流タイム」などです。起業を目指す人、起業家を応援したい人は、ぜひご参加ください。詳細は同交流会のフェイスブックページをご覧ください。

また、関連イベントとして午後1時から起業家勉強会(参加費無料)を開催しますので、あわせてご参加ください。

**とき** 11月12日(土)午後3時から午後5時まで

**ところ** 館山市コミュニティセンター

**定員** 100人  
**参加費** 1000円

**問** 商工課  
☎33-1092

いのちの電話 公開講演

自殺防止対策事業の一環として、社会福祉法人「千葉いのちの電話」主催(市など後援)による公開講演会を開催します。

講師は、NPOメンタルレスキュー協会理事長の下園壮太さんで、「身近にある『うつ』がテーマです。

参加費は無料です。定員数に限りがあるため、事前に申し込みが必要です。

**とき** 11月27日(日)午後1時30分から

**ところ** 館山コミュニティセンター

**定員** 150人(先着順)

**参加費** 無料

**申込方法** 予約制 電話・ファクス・Eメールで、「お名前」「電話番号」「参加人数」を連絡してください。

**申問** 社会福祉法人「千葉いのちの電話」

☎043-222-4416  
FAX 043-227-6911  
Eメールアドレス  
il-chiba@chiba-inochi.jp

**保険料は、制度を支える大切な財源です。後期高齢者医療保険料の未納が続いたときは被保険者証の交付が制限される場合があります。**

後期高齢者医療保険料は、年金からの天引きで納める特別徴収の場合は年金支給月(偶数月)に保険料を納付します。納付書払い、または口座振替で納める普通徴収の場合は、定められた納期限内に保険料を納付します。

保険料が納期限内に納付されない場合は、督促などでお知らせしています。それでも保険料が納付されず、未納の状態が一定期間経過すると、後期高齢者医療被保険者証(保険証)の交付が制限される場合があります。

保険料の納付が困難な場合は、申請により保険料が減免または徴収猶予されることがあります。

①震災・風水害・火災・そのほかこれらに類する災害により、住宅・家財そのほかの財産について著しい損害を受けた場合。

②心身に重大な障害を受け、もしくは長期入院したことにより、その者の収入が著しく減少した場合。

③事業または業務の休廃止、事業における著しい損失、失業などにより収入が著しく減少した場合。

④干ばつ・冷害・凍霜害などによる農作物の不作、不漁そのほかこれに類する理由により著しく収入が減少した場合など。

なお、減免・徴収猶予には細かな基準が設けられています。

**問** 千葉県後期高齢者医療広域連合

☎043-216-5013  
保険年金課 ☎33-1060

# ぼしゅう

**重要文化財  
旧尾形家住宅一般公開**  
11月25日～27日

重要文化財 旧尾形家住宅を一般公開します。

旧尾形家住宅は享保13年(1728年)に丸山地区珠師ヶ谷の名主の家として建てられました。

安房地域特有の構造を残す希少な住宅の内部をご覧いただけます。

**とき** 11月25日(金)・26日(土)・27日(日)

午前9時から午後4時まで

**ところ** 石堂304-2(石堂寺境内)

**入場料** 無料

**その他** 見学者が多い場合は入場整理をすることがあります。

**問** 生涯学習課  
☎46-2963

## 安房地域「心の健康の」

**「どう」開催**

心の健康づくりと精神障がい者に対する正しい知識の普及のため、講演、各種イベントを開催します。

**とき** 11月13日(日)午前11時30分から午後4時20分まで

**ところ** 南総文化ホール 小ホール

**内容** 午後1時からアトラクション

午後2時15分から講演

**テーマ** 一部「自分の体験を語ってみよう」二部「心のリカバリーストーリー」私と家族の回復物語

**講師** 児童精神科医 夏莉 郁子さん



**その他** 展示販売コーナー

心の健康チェック、アルコール体質判定テスト、質問・相談コーナー、お楽しみくじ抽選会など

**入場料** 無料

**申し込み** 不要

**問** 安房健康福祉センター(安房保健所)

☎22-4511

## 安房地域医療センター 第二回「食と健康教室」 参加者募集

「さらば塩分」減塩生活への道」をテーマに、減塩食を食べる企画です。また、味噌汁を持参すれば、塩分測定を行います。

医学的に減塩の意義などをレクチャーし、自分に今できる事を考えてもらう企画内容です。

**とき** 11月23日(水) 午前9時から正午まで

**ところ** 安房地域医療センター2階大会議室

**参加費** 500円(当日徴収)

**申込締切** 11月12日(土)

**定員** 20人(抽選)

※当日の飛び入り参加不可。

**問** 安房地域医療センター 総務課

☎25-5111(平日午後1時から午後5時まで、申し込み時に「食と健康」とお伝えください。)

## 女性の健康づくり教室 参加者募集

「女性の健康づくりについて」健康力を高め輝き続けるた

めに「」をテーマに女性の健康づくりについて考えます。

**ところ** 三芳保健福祉センター

**講師** 医療法人鉄蕉会亀田総合病院 産婦人科医長 寺岡香里医師

**定員** 30人

**申込期限** 12月5日(月)

**問** 健康支援課  
☎36-1152

## 犬の正しい飼い方・しつけ方教室を開催します

安房健康福祉センター(安房保健所)では、犬の正しい飼い方・しつけ方教室を開催します。犬を飼っている人は、参加してみたいかがですか。

**とき** 11月19日(土) 午後12時30分から

**ところ** 安房健康福祉センター(安房保健所)

**定員** 15組

**参加費** 3780円

**その他** 実技講習がありますので、飼い犬同伴となります。(人のみも可)

**問** 安房健康福祉センター(安房保健所)

☎22-4511

## 自動車税の滞納は見逃しません！

千葉県は、自動車税の滞納額の縮減のため、11月から3月までを滞納整理強化期間とし、給与・預金・自動車などの差押えを一層強化します。

自動車税を未納の場合は、至急納付してください。

**問** 千葉県館山県税事務所 ☎22-7117  
千葉県総務部税務課 ☎043-223-2127



※差押え自動車の引揚げ例

# 図書館だより

図書館 ☎ 40-1120  
 開館時間 9:00 ~ 17:00  
 (水曜のみ 9:00 ~ 19:00)  
 休館日 月曜日・祝日・年末年始

〒295-0004 南房総市千倉町瀬戸2340-5 <http://www.city.minamiboso.chiba.jp/0000000999.html>

## ●●●●●●●●●● 新着図書紹介 ●●●●●●●●●●

毎月購入している図書の中から図書館職員が10冊を選びました。

### <一般書>

- 私のスポットライト
- 60代の得する「働き方」ガイド
- ストロベリーライフ
- 叛骨(上下)
- 贅沢グラタンと旨味シチュー
- ヒポクラテスの憂鬱
- 下北沢について
- 魂の沃野(上下)
- 五弁の秋花
- I love letter

- 林 真理子
- 酒井富士子
- 荻原 浩
- 津本 陽
- 絶品レシピ研究会
- 中山 七里
- 吉本ばなな
- 北方 謙三
- 梶 よう子
- あさのあつこ

### <児童書>

- とのさまと海
- きつねみちは、天のみち
- これはすいへいせん
- 私のスポットライト
- ネットで見たけどこれってホント? 1
- ねこまつりのしょうたいじょう
- ギュレギュレ!
- ぐるぐるぐる
- いつも心の中に
- マルの背中
- 三遊亭白鳥
- あまんきみこ
- 谷川俊太郎
- 林 真理子
- 北折 一
- いとうみく
- 斉藤 洋
- 内田麟太郎
- 小手鞠るい
- 岩瀬 成子

※9月中に上記を含め、新刊本は304冊入りました。

### 📖 2016 秋の読書週間は、10月27日から11月9日まで。 ～標語は「いざ、読書。」～

読書週間が最初に制定されたのは、関東大震災の翌年の1924年。その後、昭和に入り一時は廃止に追い込まれましたが、第二次世界大戦後の2年後に再び催されるようになりました。震災後や大戦後に読書週間が行われていることから、先人が「本」に何かしらの希望を抱いていたことがあったようです。

読書は、年齢や性別に関係なく誰でも楽しむことができます。表紙やタイトルを見て本を手に取りながらどれにしようかなと悩みながら本を選ぶことの楽しさや1冊の本がどんな影響を与えてくれるのかというドキドキワクワク感があります。この期間に、ぜひ図書館や近くの公民館・コミュニティセンターの図書室を利用して積極的な読書をして欲しいものです。



#### 📖 絵本の紹介・・・題名『しげちゃん』(室井滋 作 長谷川義史 絵 金の星社)

「ねえ、お母さん、わたし じぶんの名前、キライ! もっとかわいい名前にかえてよ」

しげちゃんはピカピカの小学1年生。入学式当日、1年生の教室の机に貼ってある女の子の名札はピンク色です。ところが、しげちゃんの名札は男の子用の水色でした。わたし「しげる」は男の子みたいな名前のせいで、しょっちゅういやな目にあっているのです。

そこで、「しげる」は母に名前を変えてほしいと訴えますが、母から自分の名前の由来を聞き親の願いがこめられていることを知り……………。

このあとの続きは是非本を借りて読んでみてください。 「いざ、読書。」

### 📖 蔵書点検期間中のご協力ありがとうございました。

9月20日より30日まで蔵書点検のため各地区の公民館などの図書室と本館を閉館した際はご不便をおかけ



【公民館：地域センター職員と図書館職員と一緒に点検】

しました。各地域センターや公民館の図書室と図書館が所蔵しているすべての図書を1点ずつ点検・確認し、データと照合する、不明本を探す作業などを行いました。

この間、パソコンのシステムを新しいものに変える作業と研修(データの移動と整理など)も行いました。

10月1日より通常の貸出返却業務を進めているところですが、新システムを導入したパソコンの取り扱いに戸惑うこともあります。しかし、今後も皆さんの期待に応えていけるよう努力していきたいと思っております。



【図書館：図書館職員による点検】

※ 毎週水曜日(祝日を除く)は、午後7時まで開館しています。皆様のご利用をお待ちしております。

項目	対象児	と き	と ころ
股関節検診	3か月～4か月	9日(水)	12:45～13:00(受付) 三芳保健福祉センター
1歳6か月児健診	1歳6か月～1歳8か月	11日(金)	
3歳児健診	3歳4か月～3歳6か月	16日(水)	

絵本の読み聞かせ

問 図書館 ☎40-1120 (ほのぼの ☎40-5111)

名 称	と き	と ころ
えほんはともだち	11日(金) 10:00～11:30	三芳農村環境改善センター
絵本読み聞かせ教室	12日(土) 10:00～11:00	和田地域福祉センター
絵本おはなし会	12日(土) 10:00～11:00	丸山公民館
千倉おはなし会	12日(土) 10:30～11:15	図書館
とみうら絵本だいすきの会	13日(日) 11:00～11:30	とみうら元気倶楽部
おはなしだいすき	19日(土) 10:30～11:30	富山公民館
絵本の読みがたり	25日(金) 11:00～11:30	子育て支援センター ほのぼの



子育て支援センター ほのぼの

問 ☎40-5111

今月の行事をお知らせします。  
会場の記載のないものは、子育て支援センター(南房総市  
珠師ヶ谷1289番地13)で開催されます。

にこにこひろば

休館日 日曜・月曜日、祝日・年末年始  
開館時間 9:30～16:00

にこにこひろばでは、親子が気軽に遊んだり、交流したり、  
仲間づくりをします。子育てについてわからないことや、困っ  
ていることはスタッフが相談に応じます。  
0歳から4歳までのお子さんをお待ちしています。

にこにこ教室(あそびの教室)

年齢にあわせた親子遊びや手遊び、制作など。  
定員 各回10組程度 締め切り 各教室の前日  
※教室他イベントは市内に住所のある人が対象です。

対象児	と き
2か月～お座りができる子ども	11月8日(火) 10:00～11:00
H27.4.2生まれ～ハイハイができる子ども	11月10日(木) 9:45～10:45 11:00～12:00
H 26.4.2～H 27.4.1 生まれ	11月16日(水) 9:45～10:45 11:00～12:00
H 25.4.2～H 26.4.1 生まれ	11月17日(木) 11:00～12:00
H 24.4.2～H 25.4.1 生まれ	11月24日(木) 10:00～11:00

～「出張にこにこひろば」～

スタッフが地域に出向いて親子の交流の場を提供する「出  
張にこにこひろば」を開設します。

場 所	と き
富山公民館	11月11日(金)
富浦子ども園	11月2日(水)
三芳保健福祉センター	11月15日(火)
白浜コミュニティセンター	11月4日(金)・9日(水)
千倉子ども園	11月30日(水)
和田コミュニティセンター	11月18日(金)

※その他、詳細はお問い合わせください。

赤ちゃん集まれ 毎月第1・第3水曜日は赤ちゃんデー  
赤ちゃんのいるお母さんたちの出会いの場です。

「なごみ喫茶」でホッと一息

ボランティアが、コーヒーや紅茶などの飲み物とお  
菓子を用意してお待ちしています(100円)。  
と き 11月25日(金) 10:00～12:00

さつま芋掘り&焼き芋

丸山地区老人クラブの人たちと、  
芋掘りをしてみんなで焼き芋を食べます。

雨天の場合  
11月24日

と き 11月22日(火) 10:00～11:30  
締め切り 11月21日(月)  
持ち物 長靴、帽子、タオル、水筒、軍手、着替え、ビニール袋  
(芋の持ち帰り用)、500mlのペットボトルに水をいれたもの(手洗い用)

親子体操教室

体操の先生が来て、体を動かして遊びます。

対 象 歩けるお子さん  
と き 11月9日(水) 10:00～11:00  
締め切り 11月8日(火)  
場 所 白浜コミュニティセンター  
※体操終了後、15:00まで遊べます。



もぐもぐ教室(離乳食教室)

離乳食の講話や調理、試食など。

対 象 これから離乳食を始める乳児または離乳食を  
始めている乳児(1回食・2回食・3回食対応)  
と き 11月17日(木) 9:45～12:30  
締め切り 11月10日(木)

親子きずなの教室

妊娠中を健康に過ごせるよう、また友だちづくりの  
場として妊婦や夫、祖父母など家族を対象に開催しま  
す。1コース3回で、毎月1回開催します。

と き 11月18日(金) 13:00～15:30  
内 容 第2回・ママと家族の健康のための食生活について・ヨガ  
締め切り 11月16日(水)

お誕生会

誕生月のお子さんをみんなで祝いします。当日は、  
対象以外のお子さんも、にこにこひろばを利用できます。

対 象 11月生まれのお子さん  
と き 11月25日(金)11:30～ 締め切り 11月24日(木)

ヨガ

ボランティアでヨガインストラクターの人が来てくださいます。

と き 11月26日(土) 10:30～11:00  
締め切り 11月25日(金)

自然教室

火を使って作った物をみんなで食べます。(要申込)

対 象 H24.4.2生～H25.4.1生まれのお子さん  
と き 11月8日(火) 9:30～13:00  
締め切り 11月2日(水) 場 所 大房岬自然公園



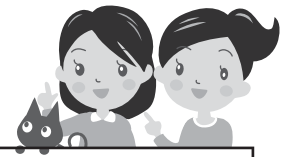

**行政相談** 13:30 ~ 16:00

年金、保険などの国の行政全般に関する意見や要望。

- 11月** 9日(水)とみうら元気倶楽部  
 10日(木)朝夷行政センター  
 11日(金)富山公民館  
 16日(水)白浜地域センター  
 18日(金)三芳農村環境改善センター  
 22日(火)丸山公民館  
 24日(木)和田地域福祉センター

**問** 秘書広報課 ☎33-1002

**人権相談** 13:00 ~ 16:00

いじめ、家庭内の問題。

- 11月** 11日(金)富山公民館  
 16日(水)ちくら介護予防センター  
 24日(木)和田地域福祉センター  
 「やすらぎ」

**問** 市民課 ☎33-1051

**育児相談**

子育て相談、幼児相談、ことばの相談。  
 とき／随時受付。受付後に相談日を連絡。  
 ところ／子育て支援センターほのぼの

**申問** 子育て支援センターほのぼの  
 ☎40-5111

**障害年金相談会** 13:00 ~ 16:30 **要予約**

年金の専門家、社会保険労務士がお答えします!

とき／12月5日(月)  
 ところ／館山商工会議所  
 主催／NPO法人 みんなでサポートちば  
**申問** ☎070-1541-7661 (受付)

**法律相談** 13:00 ~ 16:00 **要予約**

離婚・相続などの相談。  
 とき／11月24日(木)  
 ところ／白浜コミュニティセンター  
 担当相談員／弁護士  
**申問** 社会福祉協議会 ☎44-3577

**犯罪被害者のための相談窓口**

毎年11月25日から12月1日までの間は「犯罪被害者週間」です。千葉県警察では、犯罪や交通事故の被害にあった被害者やご遺族・ご家族に対し、相談窓口を設け、被害の相談や精神的な悩みなどの相談に応じています。

相談サポートコーナー ☎043-227-9110  
 (プッシュ・携帯[#9110])

女性被害110番 ☎043-223-0110  
 少年センター (ヤングテレホン)

0120-783497

女性相談所 0120-048224  
 (電車内における痴漢など)メールによる相談  
 tekkeisoudan@police.pref.chiba.jp

**問** 館山警察署 ☎23-0110

**消費生活相談** 10:00 ~ 15:00

多重債務相談、サービス・商品に関する相談・苦情。

- 11月** 1日(火)・4日(金)・8日(火)・11日(金)・  
 15日(火)・18日(金)・22日(火)・25日(金)

※来所による相談は、原則として事前予約制です。相談場所は予約時にお伝えします。

※電話による相談は、商工課内の消費生活相談専用電話(☎33-4300)

**申問** 商工課 ☎33-1092

**税金相談**

**要予約**

10:00 ~ 12:00 / 13:00 ~ 15:00

税金全般・記帳の相談。

とき／11月15日(火)  
 ところ／イオンタウン館山  
**申問** 税理士会館山支部 ☎23-4132

**高齢者相談センター  
 出張介護個別相談会** 13:30 ~ 15:00 **要予約**

介護のこと、介護保険のこと、何でもご相談ください。

- 11月** 5日(土)とみうら元気倶楽部  
 15日(火)富山公民館  
 25日(金)三芳農村環境改善センター

相談員／内房高齢者相談センター職員

**申問** 内房高齢者相談センター  
 ☎20-4500

※地域包括支援センターは4月から「高齢者相談センター」に名称を変更しました。

## 平成 29 年新春賀詞交歓会一般参加者募集

新しい年の幕開けに際し、市長、市議会議員、各種団体、商工会会員などが参加して、年頭の挨拶や各分野の人々の交流を深めることを目的に「新春賀詞交歓会」を開催します。

今回から参加者を一般募集します。参加を希望する人は、秘書広報課に電話またはファクスでお申し込みください。応募者多数の場合は抽選となります。

と き／平成29年1月14日(土)

受付10:30 開会11:15

ところ／南房総富浦ロイヤルホテル

会 費／5,000円(当日会場で申し受けます。)平成29年1月5日(木)以降のキャンセルは会費をご負担いただきます。

参加資格／市内に住所を有する人、または市内で事業を営む人

申込方法／電話またはファクス(申込様式はホームページに掲載しています。)

申込期限／12月6日(火)

その他／立食形式で、アルコール類をご用意します。

主 催／新春賀詞交歓会実行委員会

申 問 秘書広報課

☎33-1002 FAX 20-4591



## 南房総市内 農業用廃プラスチックなどの回収

農業用廃プラスチックの回収を次のとおり実施します。(雨天決行)

回収対象／ハウス被覆材、肥料袋、マルチなど

回収できないもの／育苗箱、育苗トレイ、園芸用ポットなど

11月16日(水)		
富浦	市役所別館前駐車場	9:00～10:00
富山	JA 安房旧平群支店	9:00～10:00
	JA 安房富山支店	10:30～11:30
三芳	JA 内房ライスセンター	10:30～11:30
11月21日(月)		
和田	地域福祉センターやすらぎ前	9:00～10:00
丸山	JA 安房丸山支店	10:30～12:00 (豊田・千歳地域)
		13:30～15:00 (丸地域)
11月25日(金)		
白浜	JA 安房白浜支店	9:00～10:00
千倉	JA 安房倉庫(千田)	9:00～10:00
	JA 安房千倉支店	10:30～11:30

問 南房総市廃プラスチック適正処理対策推進協議会(農林水産課内) ☎33-1071

## 休 日 当 番 医 11 月

### 安房地域医療センター

(☎25-5111)は、毎日24時間体制で救急患者を受け入れています。  
そのほかの当番医は次のとおりです。

3日(木)

原クリニック(館山) ☎24-5711

鴨川市立国保病院(鴨川) ☎04-7097-1221

6日(日)

東条病院(鴨川) ☎04-7092-1207

13日(日)

花の谷クリニック(千倉) ☎44-5303

館山病院(館山) ☎22-1122

20日(日)

平野眼科(館山) ☎27-3636

鋸南病院(鋸南) ☎55-2125

23日(水)

鴨川市立国保病院(鴨川) ☎04-7097-1221

27日(日)

花の谷クリニック(千倉) ☎44-5303

館山病院(館山) ☎22-1122

## ぎ よ う じ

### ★和田地区ふるさと美化運動

と き／12月4日(日) ところ／和田地域全域

問 和田地域センター ☎47-3111

## の う ぜ い 11月 納期限 11月30日(水)

国民健康保険税 (第5期)

後期高齢者医療保険料 (第5期)

介護保険料 (第5期)

## じ ん こ う (平成28年10月1日現在)

※外国人住民を含みます。( )内は前月比

総人口	39,884人 (-18)	出生	11人
男	19,125人 (-5)	死亡	57人
女	20,759人 (-13)	転入	88人
世帯数	17,342世帯 (+8)	転出	60人