

発行 南房総市 〒299-2492 千葉県南房総市富浦町青木28番地
編集 秘書広報課 ☎ 0470-33-1002 FAX 0470-20-4591 URL <http://www.city.minamiboso.chiba.jp>

12月24日発行

10周年
南房総市
2016.3.20

おしらせ

年末年始の
コミュニティバスの運行

年末年始のコミュニティバスの運行は次のとおり行いますので、お間違えのないようご利用ください。



【市営路線バス】

富浦線 12月29日から1月3日まで運休

富山線 12月29日から31日まで、1月2日・3日休日ダイヤ

ヤ 1月1日運休

【廃止代替バス】

丸線 12月31日休日ダイヤ

1月1日運休

平群線 1月1日運休

※丸線・平群線ともに12月31日及び1月2日・3日はイオンタウンの乗り入れを中止

問 企画政策課

☎ 33-10001

南房総市赤十字奉仕団
『一日赤十字』開催

南房総市赤十字奉仕団では、奉仕団の知識と、技術の向上や、地域住民への赤十字活動の啓発活動を目的に『一日赤十字』を開催します。

日赤千葉県支部から講師を招き、いざというときに役に立つ災害講演会と車いすの緊急避難時に機動力を発揮する「JINRIKI」、大人用の背負い具「おんぶらつく」を使用した避難方法を学びます。皆さんのご来場をお待ちしています。

とき 1月29日(金)午前10時から午後3時まで

ところ 南房総市千倉保健センター

内容

○非常食(ハイゼックス)試食

○講演会(災害時だからこそ取り入れたいリラクゼーション)



「ボディローションを使って手軽にできるマッサージを紹介します。」

○実技研修会

●JINRIKI及びおんぶらつくを使った避難方法

●高齢者疑似体験

○参加賞あり

入場料 無料

申込期限 1月15日(金)

問 社会福祉課

☎ 36-11153

犬の正しい飼い方・しつけ方教室開催

安房健康福祉センター(安房保健所)では、平成27年度犬の正しい飼い方・しつけ方教室を開催します。

とき 1月30日(土)12時30分から

ところ 鴨川地域保健センター(鴨川市横渚1457の1)

定員 20組

参加費 3500円

その他 実技講習がありますので、飼い犬同伴となります。(人のみも可)

問 安房健康福祉センター

(安房保健所)

☎ 22-4511

訪問看護基礎研修会の開催

訪問看護師として働いてみませんか！

とき 2月2日(火)午前9時30分から午後3時30分まで

ところ 千葉県看護協会(千葉市美浜区新港249-4)

内容 訪問看護の仕事や役割について講義・実技・訪問看護ステーションの紹介や就職相談など

講師 訪問看護認定看護師

受講料 無料

対象者 訪問看護に関心のある未就業、または転職を希望している看護師

申込 電話もしくは協会のホームページよりファクス用紙をダウンロードしてお申し込みください。

問 (公社)千葉県看護協会

☎ 043-245-1712

ホームページ <http://www.cna.or.jp/>

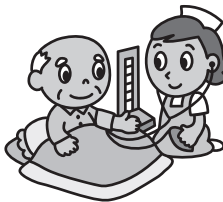



市中小企業者融資資金 利子補給金事業

商工業の活性化を推進し、経営の合理化及び近代化を図ることを目的として、次の資金の融資を受けた中小企業者に、予算の範囲内で利子補給金を交付します。

○資金の種類

- ①株式会社日本政策金融公庫から融資を受けた資金(設備資金に限る。)
- ②株式会社商工組合中央金庫から融資を受けた資金(設備資金に限る。)
- ③千葉県中小企業振興資金融資要綱に基づく融資資金(設備資金に限る。)

○利子補給金の額等

- ①利子補給率 年1.0%以内
- ②利子補給限度額 20万円

○利子補給期間

金融機関が融資資金の貸付けを行った日から起算して4年を経過した日の属する年の12月31日まで

○事業開始日

平成28年1月1日

問

内房商工会 ☎33-22257
 朝夷商工会 ☎44-13331
 商工課 ☎33-1092



ぼしゅつ

市営住宅入居者募集

募集住宅

- ・千田黒潮団地(千倉地区)
1戸(1階・2DK)
 - ・吹代団地(丸山地区)
1戸(メゾネット・3DK)
- 入居時期** 平成28年3月頃
家賃 入居する世帯員の所得で決定します。

入居資格

- ・現在、住宅に困っていること
- ・現に同居し、または同居しようとする親族がいること
- ・市税などの滞納がないこと
- ・入居申込時の収入が基準額以内であること
- ・市内に住所または勤務地があること
- ・暴力団員でないこと

申込み

1月7日(木)から1月20日(水)までに、管理課へお申し込みください。

入居申込書は、管理課、朝夷行政センター、各地域センターで配布します。

また、市ホームページからも取得できます。

申問

管理課
☎33-1102

市総合戦略について、パブリックコメントとして意見を募集

とき 12月22日(火)から1月21日(木)まで

ところ 本庁・朝夷行政センター・各地域センター・ホームページ

問

企画政策課
☎33-1001

丸山農業まつり開催

丸山地区の道の駅ローズマリー公園を会場に、第7回丸山農業まつりを開催します。

農産物・花卉などの直売やフラワーアレンジメントの展示、焼きそば・豚汁などの模擬店や豪華景品の当たる三角クジも実施します。

とき 1月17日(日)
9時から14時30分まで
ところ 道の駅 ローズマリー公園内

問

丸山協働推進室
☎46-2388

振り込め詐欺を未然に防ぐ「迷惑電話チェッカー」の無料モニター募集

市では、振り込め詐欺や悪質な勧誘電話による被害を未然に防ぐため、「迷惑電話チェッカー」の無料モニター(約2年間)を先着100世帯限定で募集しています。

この機器は、自宅の固定電話回線に取り付けることで、登録された迷惑電話番号から着信があった場合に音声やランプで警告するもので、迷惑電話番号現在2万5千件以上登録されており、随時更新されます。

モニター期間 平成28年3月31日まで
※機器は、期間終了後に返却

してください。

※期間終了後も引き続き利用したい場合は、別途提供業者と契約し、月額667円(税抜き)で利用することもできます。

モニター対象者 次の①・②に当てはまる人

- ①自宅の固定電話で、番号表示サービス(ナンバーディスプレイ等)を利用している人
- ②モニター期間中に、アンケート調査や迷惑電話情報の提供ができる人

受付場所 消防防災課・朝夷行政センター・各地域センター

持ち物 運転免許証などの身分証明書※代理人の場合は、代理人の身分証明書も必要

申問

消防防災課
☎33-1052

迷惑電話チェッカー

お母さん助けて詐欺(電話)、迷惑セールスetc...

みんなで作る最新のブラックリストで**迷惑電話をブロック!!**

サーバー経由で随時最新情報を更新
詳しくは要約をご確認ください

WILLCOM

図書館だより

図書館 40-1120
 開館時間 9:00 ~ 17:00
 (水曜のみ 9:00 ~ 19:00)
 休館日 月曜日・祝日・年末年始

〒295-0004 南房総市千倉町瀬戸2340-5 <http://www.city.minamiboso.chiba.jp/0000000999.html>

●●●●●●●●●● 新着図書紹介 ●●●●●●●●●●

毎月購入している図書の中から図書館職員が10冊を選びました。

<一般書>

- ヒクイドリ
- 真田幸村 大阪の陣秘録
- 透き通った風が吹いて
- 砂浜に坐り込んだ船
- ユートピア
- 美麗島紀行
- クズリ
- 戦国はるかなれど(上・下)
- 人魚の眠る家
- 大川契り

- 古野まほろ
- 津本 陽
- あさのあつこ
- 池沢 夏樹
- 湊 かなえ
- 乃南 アサ
- 柴田 哲孝
- 中村 彰彦
- 東野 圭吾
- 西条 奈加

<児童書>

- えほんからとびだしたオオカミ
ティエリー ロブレヒト
- へんしんマーケット
あきやまただし
- なぞなぞでおやしきたんけん
石津ちひろ
- いえのおばけずかん
斉藤 洋
- 宇宙の法則
ルーシー ホーキング
- 奪われた予言書
三田村信行
- かがくが好きになる絵本100
科学の本の読み聞かせ
- ぬいぐるみのミュージー
いもとようこ
- いちばんのなかよしさん
エリック カール
- あまのじゃくにかんぱい!
宮川 ひろ

・・・赤ちゃんは絵本が大好き?・・・

南房総市では、「赤ちゃんが保護者と豊かな言葉を交わしながら楽しい時間を過ごすことで、心健やかに成長することを応援する」ブックスタート事業として、乳幼児の股関節検診日に、ボランティアさんによる「絵本の読み聞かせ」を行っています。毎回、保護者がどう感じたか、アンケートにご協力をいただいておりますが、『わが子の様子はどうでしたか?』の問いに、●興味がありそうでおとなしく見ていた。●本をジューっと見ていた。●目をよく動かしご機嫌だった。など、赤ちゃんの様子にびっくり!『今後、ご家庭でもお子さんと絵本を通して触れ合う時間を持ちたいと思いませんか?』の問いには、95%近くが、「そう思う」と回答しています。赤ちゃん向けの絵本を紹介しますので、絵本を探す際の参考になれば幸いです。・・・表紙の写真は、紙面の都合上一部です。



○くだもの
(福音館書店)
作: 平山和子



○じゃあじゃあ
びりびり(偕成社)
作・絵: まついのりこ



○だるまさんが
(ブロンズ新社)
作: かがくいひろし



○だっだあー
(主婦の友社)
作: ナムーラミチヨ



○くっついた
(こぐま社)
作・絵: 三浦太郎



○ぴょーん
(ポプラ社)
作・絵:
まつおかたつひで



○かにこちゃん
(くもん出版)
作: 岸田 裕子
絵: 堀内誠一



○いない いない ばあ
(童心社)
文: 松谷みよ子
絵: 瀬川康男



○もう おきるかな?
(福音館書店)
文: まつのまさこ
絵: やぶうちまさゆき

- おふろで ちゃぷちゃぷ (童心社)
- がたん ごとん がたん ごとん (福音館書店)
- ととけっこうよがあげた (こぐま社)
- ぶっさんのプー (福音館書店)
- もこもこもこ (文研出版)
- ごぶごぶ ごぼごぼ (福音館書店)
- おつきさまこんばんは (福音館書店)
- あそび (文化出版局)
- ちょうちょう ひらひら (こぐま社)
- ゆめ にこにこ (こぐま社)
- はらぺこ あおむし (ボードブック) (偕成社)

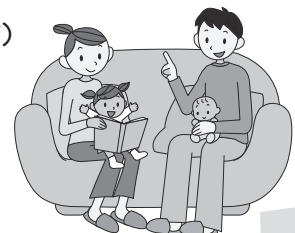



検診と健診

項目	対象児	とき		ところ
股関節検診	3か月～4か月	13日(水)	12:45～13:00(受付)	三芳保健福祉センター
1歳6か月児健診	1歳6か月～1歳8か月	21日(木)		千倉保健センター
3歳児健診	3歳4か月～3歳6か月	27日(水)		

▲ 問 健康支援課 ☎ 36-1152

絵本の読み聞かせ

名称	とき		ところ	問い合わせ
絵本おはなし会	9日(土)	10:00～11:00	丸山公民館	図書館 ☎ 40-1120
絵本読み聞かせ教室	9日(土)	10:00～11:00	和田地域福祉センター	
千倉おはなし会	9日(土)	10:30～11:15	図書館	
とみうら絵本だいすきの会	10日(日)	11:00～11:30	とみうら元気倶楽部	
絵本はともだち	15日(金)	10:00～11:30	三芳農村環境改善センター	
おはなしだいすき	16日(土)	10:30～11:30	富山公民館	
絵本の読みがたり	22日(金)	11:00～11:30	子育て支援センター ほのぼの	子育て支援センター ほのぼの ☎ 40-5111



子育て支援センター ほのぼの

☎ 40-5111

今月の行事をお知らせします。

会場の記載のないものは、子育て支援センター(南房総市珠師ヶ谷 1289 番地 13)で開催されます。

にこにこひろば

休館日 日曜・月曜日、祝日・年末年始
開館時間 9:30～16:00

にこにこひろばでは、親子が気軽に遊んだり、交流したり、仲間づくりをします。子育てについてわからないことや、困っていることはスタッフが相談に応じます。0歳から4歳までのお子さんをお待ちしています。

にこにこ教室(あそびの教室)

年齢にあわせた親子遊びや手遊び、制作など。
定員 各回10組程度 締め切り 教室の前日

対象児	とき	
2か月～お座りができる子ども	1月 8日(金)	10:00～11:00
H26.4.2 生まれ～ハイハイができる子ども	1月 7日(木)	9:45～10:45 11:00～12:00
H 25.4.2～H 26.4.1 生まれ	1月13日(水)	
H 24.4.2～H 25.4.1 生まれ	1月15日(金)	
H 23.4.2～H 24.4.1 生まれ	1月22日(金)	10:00～11:00

～「出張にこにこひろば」～

スタッフが地域に向向いて親子の交流の場を提供する「出張にこにこひろば」を開設します。井戸端も実施しています。

場所	とき
富山公民館	1月 8日(金)
とみうら元気倶楽部	1月21日(木)
三芳農村環境改善センター	1月20日(水)
白浜幼稚園	1月27日(水)
千倉子ども園	1月14日(木)
和田コミュニティセンター	1月29日(金)

10:00～15:00

※その他、井戸端の日程等詳細はお問い合わせください。

赤ちゃん集まれ 毎月第1・第3水曜日は赤ちゃんデー

赤ちゃんのいるお母さんたちの出会いの場です。

「なごみ喫茶」でホッと一息

ボランティアが、コーヒーや紅茶などの飲み物とお菓子を用意してお待ちしています。(100円)

とき 1月22日(金) 10:00～12:00

親子きずなの教室

妊娠中を健康に過ごせるよう、また友だちづくりの場として妊婦や夫、祖父母など家族を対象に開催します。1コース4回で、毎月1回開催します。

とき 1月29日(金) 13:00～15:30

内容 第2回 出産のための体と心の準備について
締め切り 1月27日(水)

お誕生会

誕生月のお子さんをみんなで祝いします。当日は、対象以外のお子さんも、にこにこひろばを利用できます。

対象 1月生まれのお子さん

とき 1月22日(金) 11:30～ 締め切り 1月21日(木)

豆まき会

節分のお話と豆まきをします。

とき 2月3日(水) 10:00～
締め切り 1月29日(金)



子育て支援の教室

もぐもぐ教室(離乳食教室)

離乳食の講話や調理、試食など。

とき 1月28日(木) 9:45～12:30

対象 これから離乳食を始める乳児または離乳食を始めている乳児(1回食・2回食・3回食対応)

締め切り 1月21日(木)

親子体操教室

体を動かして遊びます。

対象 歩けるお子さん

とき 1月20日(水) 10:00～11:00

場所 三芳農村環境改善センター

(駐車場がいっぱいで止められない場合は三芳保健福祉センターをご利用ください。)

締め切り 1月19日(火)



そうだん案内 ●すべて無料です。お気軽にご利用ください●

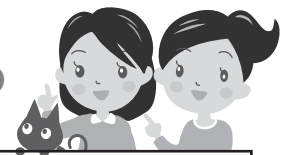

<p>行政相談 13:30 ~ 16:00</p> <p>年金、保険などの国の行政全般に関する意見や要望。</p> <p>1月 8日(金)富山公民館 12日(火)朝夷行政センター 13日(水)とみうら元気倶楽部 15日(金)三芳農村環境改善センター 20日(水)白浜地域センター 20日(水)丸山公民館 27日(水)和田地域福祉センター</p> <p>問 秘書広報課 ☎33-1002</p>	<p>育児相談</p> <p>子育て相談、幼児相談、ことばの相談。 とき/随時受付。受付後に相談日を連絡。 ところ/子育て支援センターほのぼの</p> <p>申問 子育て支援センターほのぼの ☎40-5111</p>
<p>人権相談 13:00 ~ 16:00</p> <p>いじめ、家庭内の問題。</p> <p>1月 8日(金)富山公民館 20日(水)ちくら介護予防センター 27日(水)和田地域福祉センター 「やすらぎ」</p> <p>問 市民課 ☎33-1051</p>	<p>思春期相談 14:00 ~ 16:00 要予約</p> <p>思春期における悩みや不安の相談。不登校やいじめ、ひきこもりなどの悩みを抱える本人とその家族および学校職員などが対象。</p> <p>とき/1月21日(木) ところ/安房健康福祉センター</p> <p>内容/臨床心理士による個別相談。1人1時間程度。</p> <p>申問 安房健康福祉センター (安房保健所) 地域保健福祉課 ☎22-4511</p>
<p>消費生活相談 10:00 ~ 15:00</p> <p>多重債務相談、サービス・商品に関する相談・苦情。</p> <p>1月 12日(火)・19日(火)・22日(金) 26日(火)・29日(金)</p> <p>※来所による相談は、原則として事前予約制です。相談場所は予約時にお伝えします。 ※電話による相談は、商工課内の消費生活相談専用電話(☎33-4300)</p> <p>申問 商工課 ☎33-1092</p>	<p>税金相談 要予約</p> <p>税金全般・記帳の相談。 とき/1月20日(水) ところ/税理士会館山支部(館山市北条1076)</p> <p>申問 税理士会館山支部 ☎23-4132</p>
<p>法律相談 13:00 ~ 16:00 要予約</p> <p>離婚・相続などの相談。 とき/1月28日(木) ところ/丸山公民館 担当相談員/弁護士</p> <p>申問 社会福祉協議会 ☎44-3577</p>	<p>住まいの相談 13:00 ~ 16:00 要予約</p> <p>住まいの耐震性、新築やリフォームなど住宅全般の相談。 とき/1月13日(水) ところ/和田地域福祉センター「やすらぎ」</p> <p>申問 管理課 ☎33-1102</p>
<p>法務局登記相談 9:30 ~ 15:30 要予約</p> <p>相続登記や抵当権抹消登記など不動産登記相談。 とき/毎週月曜日・木曜日(祝日は休み) ところ/千葉地方法務局館山支局</p> <p>問 千葉地方法務局館山支局 ☎22-0620</p>	<p>犯罪被害や事故の相談</p> <ul style="list-style-type: none"> 犯罪被害や事故、警察全般の活動の相談。 ○相談サポートコーナー 平日8:30 ~ 17:15 ☎043-227-9110 (プッシュ・携帯「#9110」) <p>問 館山警察署 ☎23-0110</p> <p>南房総市地域包括支援センター 要予約 出張介護個別相談会 13:30 ~ 16:00</p> <p>介護の事、介護保険の事、何でもご相談下さい。</p> <p>1月 5日(火)とみうら元気倶楽部 15日(金)富山公民館 25日(月)三芳農村環境改善センター</p> <p>相談員/南房総市地域包括支援センター職員</p> <p>申問 地域包括支援センター(内房地区) ☎20-4060 健康支援課 ☎36-1152</p>

県の特定最低賃金が改正

次の事業所で働く労働者に適用される特定最低賃金が次のとおり改正されました。

平成27年12月25日改正

最低賃金件名	改正時間額
調味料製造業	852円
鉄鋼業	893円
はん用機械器具、生産用機械器具製造業	869円
電子部品・デバイス・電子回路、電気機械器具、情報通信機械器具製造業	872円
計量器・測定器・分析機器・試験機・測量機械器具・理化学機械器具製造業、医療用機械器具・医療用品製造業、光学機械器具・レンズ製造業、時計・同部品製造業、眼鏡製造業	854円
各種商品小売業	832円
自動車(新車)小売業	865円

問 千葉労働局労働基準部賃金室 ☎043-221-2328

農耕車両についての土や泥を落としましょう

農耕車両が作業後に田畑から出た際、道路上に土や泥のかたまりが落ちることがあります。歩行者の通行の妨げとなったり、つまづくなど交通事故の原因になります。



道路に出る際は、土や泥を落としてから出てください。落としてしまった場合は、スコップなどで取り除き道路の清掃をお願いします。

問 農林水産課 ☎33-1071



1月の納税 ▶ 納期限2月1日(月)

市 県 民 税 (第4期)
国民健康保険税 (第7期)
後期高齢者医療保険料 (第7期)
介護保険料 (第7期)



休日当番医 1月

安房地域医療センター

(☎25-5111) は、毎日24時間体制で救急患者を受け入れています。

そのほかの当番医は次のとおりです。

1日(金)

鴨川市立国保病院(鴨川) ☎04-7097-1221

2日(土)

館山病院(館山) ☎22-1122

亀田ファミリークリニック(館山) ☎20-5520

3日(日)

東条病院(鴨川) ☎04-7092-1207

10日(日)

花の谷クリニック(千倉) ☎44-5303

館山病院(館山) ☎22-1122

11日(月)

富山国保病院(富山) ☎58-0301

原クリニック(館山) ☎24-5711

17日(日)

鋸南病院(鋸南) ☎55-2125

24日(日)

花の谷クリニック(千倉) ☎44-5303

館山病院(館山) ☎22-1122

31日(日)

赤門整形外科内科(館山) ☎22-0008

ぎょうじ案内



★消防出初式

と き / 1月5日(火) 9:30 ~ 12:00

ところ / 千倉総合運動公園

※雨天時は、千倉B&G海洋センター

問 消防防災課 ☎33-1052

★成人式

と き / 1月10日(日)

13:20 (受付12:30から)

ところ / 白浜フローラルホール

問 生涯学習課

☎46-2963



★新春賀詞交歓会

新年を祝し、各界の交流を深める交歓会

と き / 1月16日(土) 11:15 ~ 13:15

ところ / 南房総富浦ロイヤルホテル

問 秘書広報課 ☎33-1002

人口の動き (平成27年12月1日現在)

※外国人住民を含みます。()内は前月比

総人口	40,483人 (+8)	出生	14人
男	19,418人 (+3)	死亡	61人
女	21,065人 (+5)	転入	98人
世帯数	17,367世帯 (+26)	転出	43人