



## おしらせ

### 小・中学校に通うための 就学援助制度

お子さんが小・中学校に通学するうえで、経済的に困っている保護者に対し、給食費や学用品費などを援助します。

#### 援助を受けられる人

生活保護世帯(要保護)およびこれに準ずる世帯(準要保護)の保護者

#### 申請方法

小・中学校にある申請書に必要事項を記入して、在学の学校へ提出してください。

#### 問

在学の学校  
子ども教育課

☎ 46-2966

### 6月は農業者年金現況届の提出月です

農業者年金を受給されてる方へ

5月下旬に農業者年金基金から「現況届」が郵送されます。必要事項を記入し、6月30日(火)までに農業委員会、または朝夷行政センター・各

地域センターへ提出してください。

「現況届」が提出されない場合と、年金の支給が一時停止される場合がありますのでご注意ください。

また、受給者が死亡しているのに現況届が郵送された場合は、JA安房の各支店に届出をしてください。

#### 問

農業委員会事務局  
☎ 33-1081

### 第57回水道週間のご案内

6月1日から6月7日までの1週間にあたり、第57回水道週間が実施されます。第57回の水道週間スローガンは、「カラカラで 蛇口に飛び込む 僕の口」です。

この水道週間は、厚生労働省、都道府県をはじめ各市町村の水道事業体などによって実施される様々な広報活動などの運動を通して、水道について、さらに国民の理解と関心を高め、公衆衛生の向上と生活環境の改善を図るとともに、水道事業のさらなる発展に資することを目的として毎

年実施されています。

[http://www.jwwa.or.jp/info/info\\_01\\_57.html](http://www.jwwa.or.jp/info/info_01_57.html)

水道局 ☎ 44-4611

### 千葉県道路公社有料道路の夏期無料開放について

千葉県道路公社が管理運営する有料道路の通行が次のとおり、全車種、終日無料となります。

○無料期間：7月1日から9月30日(92日間)

○対象路線：7路線

鴨川有料道路

東総有料道路

千葉外房有料道路

東金九十九里有料道路

利根かもめ大橋有料道路

銚子連絡道路

九十九里有料道路

※房総スカイライン有料道路は無料通行措置実施中。

※各路線の詳細については道路公社HPをご覧ください。

<http://www.chiba-douro>

<http://www.chiba-douro>

<http://www.chiba-douro>

<http://www.chiba-douro>

千葉県道路計画課

☎ 043-223-3295

### 献血にご協力ください

とき・ところ  
6月3日(水)  
午前10時から午前11時まで・丸山公民館  
午後1時30分から午後3時30分まで・三芳農村環境改善センター  
問 健康支援課  
☎ 36-1152

### 労働保険の年度更新について 労働保険料の申告・納付は早めこ

年度更新の手続きは、平成26年度の概算保険料を清算する確定申告と平成27年度の見込み保険料を申告するものです。

更新期間は6月1日から7月10日までです。各労働基準監督署、最寄りの金融機関を通じてお早めに手続きしてください。

なお、保険料の申告には電子申請、納付には口座振替が便利です。詳細は千葉労働局ホームページをご覧ください。

問 千葉労働局労働保険徴収課  
☎ 043-221-4317

# 第44回

# 南房総市ロードレース千倉

大会ゲストランナーにソウルオリンピック出場の  
浅井えり子さんを招待！

市民ランナーの皆さんのご参加お待ちしております！

と き 9月23日(水・秋分の日)

ところ 南房総市千倉漁港広場(南房総市朝夷商工会前)

日 程

◎受付(参加賞引換) ……8:00～14:00 大会会場にて

◎開 会 式 ……9:30～9:50

◎ス タ ー ト ……10 km / 10:20

ハーフ / 10:30

5 km / 10:40

表 彰 式 ……集計終了後随時



大会ゲストランナー  
浅井えり子さん(ソウルオリンピック出場)

## 種 目

- |                    |                       |                      |
|--------------------|-----------------------|----------------------|
| ①ハーフ大学生男子          | ⑧ 10 km一般男子 (40歳未満)   | ⑭ 5 km 高校生以下男子       |
| ②ハーフ一般男子 (40歳未満)   | ⑨ 10 km一般男子 (40歳～54歳) | ⑮ 5 km一般男子 (40歳未満)   |
| ③ハーフ一般男子 (40歳～54歳) | ⑩ 10 km一般男子 (55歳～64歳) | ⑯ 5 km一般男子 (40歳～54歳) |
| ④ハーフ一般男子 (55歳～64歳) | ⑪ 10 km一般男子 (65歳以上)   | ⑰ 5 km一般男子 (55歳以上)   |
| ⑤ハーフ一般男子 (65歳以上)   | ⑫ 10 km一般女子 (40歳未満)   | ⑱ 5 km高校生以下女子        |
| ⑥ハーフ一般女子 (40歳未満)   | ⑬ 10 km一般女子 (40歳以上)   | ⑲ 5 km一般女子 (40歳未満)   |
| ⑦ハーフ一般女子 (40歳以上)   |                       | ⑳ 5 km一般女子 (40歳以上)   |

参加料 1人 3,500円

参加資格 日頃健康でレースに充分耐えられる人。なおハーフマラソンは、2時間30分以内で完走できる人として。

### 申込方法

①インターネットエントリー 下記2社のうちからご都合のよい方法をお選びください。

<ランテス <http://runnet.jp/>> もしくは <スポーツエントリー <http://www.sportsentry.ne.jp>>

※入力ミスがなく申込ができるインターネットエントリーをお勧めします。

②郵便振替口座への振込 大会要項をご希望の方は下記事務局までお問い合わせください。

※ナンバーカード・参加賞引換券は9月上旬に郵送いたします。



参加定員 先着3,500名(定員になり次第申込締切)

申込期間 6月1日(月)～6月30日(火)必着

問 〒299-2592  
 千葉県南房総市岩糸2489  
 南房総市教育委員会生涯学習課内  
 第44回南房総市ロードレース千倉大会事務局  
 ☎ 0470-46-2964 FAX 0470-46-4059  
 E-mail  
 shogai@city.minamiboso.chiba.jp

## ボランティアスタッフ

# 募 集 中

大会を無事運営する  
ために交通、競技の  
サービスボランティ  
アを募集しています。



**9月23日開催!**

**皆様のご参加  
お待ちしております**



**コース図**

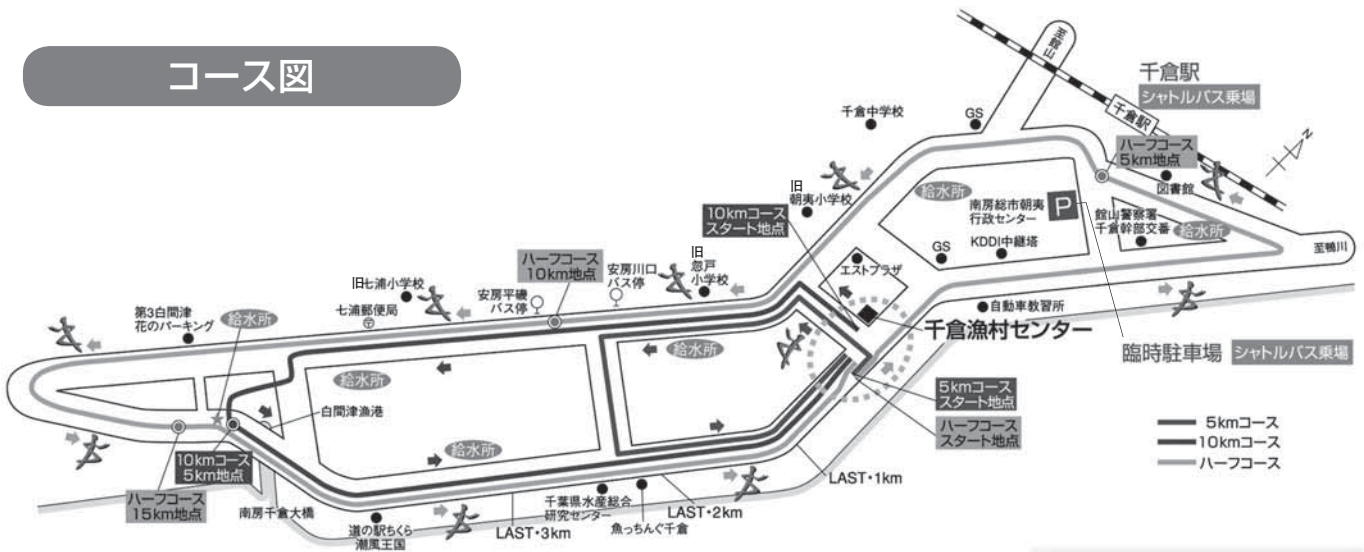

**会場案内図**

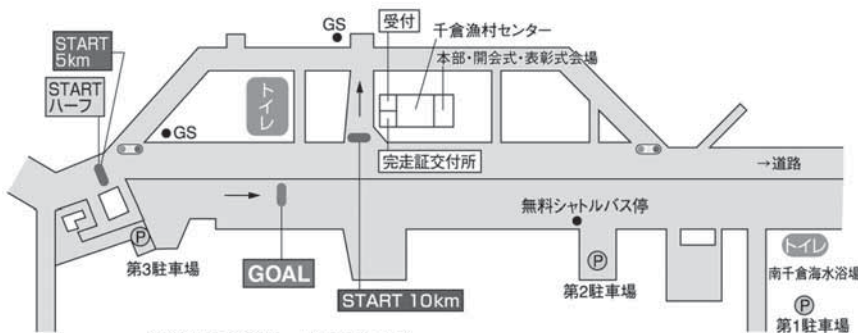

※荷物預かりサービスあります。  
 ※漁港広場内は9時～13時の間車両通行止めの交通規制になります。  
 ※ゴール後は必ず完走証を受け取って下さい。





## 地域を活性化する新たなビジネスの創出を支援します

市内で新たに事業を起こす起業家(個人も含む)の皆さんが事業所の新築、改修、起業に必要な備品購入、事業所の賃借などに必要な経費の一部を補助する制度を新たに設けました。

### ○補助対象者

起業(※)する人又は起業の日から6ヶ月を経過しない人です。

※起業とは①～③のいずれかに該当するものをいいます。

- ①事業を営んでいない個人が所得税法第229条の開業届を提出し事業を行うもの
- ②事業を営んでいない個人が法人を設立し事業を行うもの
- ③市外で事業を営んでいる個人又は法人が市内に事業所を移転し事業を行うもの

### ○補助の対象となる経費

- 事業所の新築、改築にかかる経費
- 事業所等の開設に係る設備・備品購入費など(消耗品費及び税の性質を有するものを除く。)
- 事業所などの賃借料(駐車場代含む。)

### ○補助率・補助金額

補助の対象となる経費の10分の3以内の額で上限は60万円

問 商工課 ☎33-1092

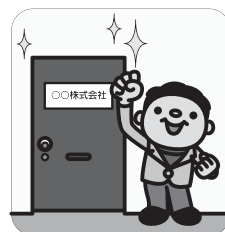

### 緊急通報装置を貸し出し ます

ひとり暮らしの高齢者などの緊急時に備えるため、緊急通報家庭用機器を貸し出します。機器は固定型(受信機本体とペンダント型送信機のセット)と携帯電話型があり、自宅の携帯電話の電波状況によって設置する機器を決定します。

**対象** 通報ボタンを押せて電話での受け答えができる人  
次のいずれかに該当する人  
① 65歳以上でひとり暮らしの人

② 要介護4または5と認定された人  
③ ひとり暮らしで身体障害者手帳1級または2級の人

### 緊急通報の流れ

- ① 自宅に緊急通報家庭用機器を取り付けます。
- ② 体調が悪くなったときなど、いつでも通報ボタンを押してください。
- ③ 24時間体制の受信センターが電話で状況を確認した後、届出をしてある親族などへ連絡。必要に応じて救急車を要請します。

※通報時の通話料金はかかりません(無料)。  
利用料金(月額)

利用世帯の市町村民税の課税状況(前年度)で決定します。

・課税世帯 1500円

・非課税世帯 1000円

※固定型を新規設置した場合、課税世帯は新規設置料として6300円が必要です。

**申請方法** 申請書、協力員届出書に必要事項を記入し、印鑑を持参して、健康支援課、市民課、朝夷行政センター、地域センターで手続きしてください。

申請書は市のホームページからも入手できます。

問 健康支援課

☎36-11152

<p>&lt;携帯電話型&gt;</p> <p>本体</p> 	<p>&lt;固定型&gt;</p> <p>受信機本体</p>  <p>ペンダント型送信機</p> 
--	--

### ばしゅう

大房岬自然公園  
自然保護ボランティア募集

海と森を楽しむことができ  
る大房岬を皆さんの手で整備  
してみませんか。6月はドク  
ダミを刈り込んでその活用法  
を伝授いたします。

とき 6月22日(月)午前9時  
30分から午後3時30分

ところ 大房岬自然公園

対象 自然保護に興味のある  
人

問 大房岬ビジターセン  
ター

☎33-4551

### 救援金にご協力ください。

名称 中東人道危機救援金  
期限 平成28年3月31日まで  
方法 ゆうちょ銀行・郵便振替  
(送金手数料は無料)  
口座番号 00110-2-5606  
口座名義 日本赤十字  
通信欄 「中東人道危機」と明記  
問 日本赤十字千葉県支部  
☎043-241-7531

## 安房地区手話奉仕員 養成講座



平成27年度安房地区手話奉仕員養成講座(前期)を開催します

**対象** 手話通訳者を目指す者、手話奉仕員養成講座「前期」を修了していない者

**とき** 7月30日(木)から平成28年2月25日(木)全27回

**時間** 午後1時から午後3時まで

**ところ** 和田地域福祉センターやすらぎ

**定員** 20人

**費用** 8千円から9千円(テキスト代・日本聴力新聞)

**申込期間** 6月1日(月)から6月30日(火)まで

**申問** 〒260-0022 千葉市中央区神明町204

12

社会福祉法人 千葉県聴覚障害者協会 千葉聴覚障害者センター

☎043-308-6373  
FAX 043-308-6400

## 土屋文化振興財団助成金

土屋文化振興財団では千葉県の文化振興を図ることを目的に、応募から選ばれた個人・団体に助成金を支給しています。

**応募資格** 千葉県在住の個人、もしくは千葉県内で活動している団体

**対象分野** 基礎医学、伝統芸能・芸芸、音楽、演劇、絵画、工芸、彫刻、スポーツなど

**助成金額** 一件あたり100万円以内

**募集期限** 8月3日(月)

**問** (公財)土屋文化振興財団

☎047-364-3689  
FAX 047-364-3330

## 初心者向け お花をパチリ フォトテク講座

中学生以上の市内在住・在学・在勤者を対象にデジタルカメラの初心者向け講座を開催します。

プロのカメラマンがお花をきれいに撮る方法を教えます。

**とき** 7月2日(木)午後7時

から午後8時30分  
**ところ** 丸山公民館中会議室

**講師** 中村 将一氏

**持ち物** デジタルカメラ  
写真1枚(自身で撮影したものの)

**参加費** 100円

※当日受付にて

**申込期間** 6月8日(月)から22日(月)まで(土日を除く)※先着20人

**申問** 丸山協働推進室  
☎46-2388

## 明るい選挙啓発ポスター・標語作品

千葉県選挙管理委員会、千葉県明るい選挙推進協議会では、「明るい選挙啓発ポスター」と「明るい選挙啓発標語」を募集しています。

**・明るい選挙啓発ポスター**  
テーマ 明るい選挙を推進するもの

**応募資格** 小学生・中学生・高校生・一般(一般は、1人1作品)

**応募規定**

① 描画材料は自由です。

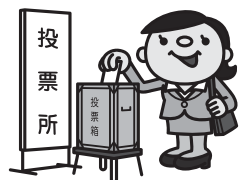

② 大きさは、画用紙の四ツ切、ハツ切、またはそれに準じるサイズとします。

③ 作品の裏面右下に住所、氏名(ふりがな)、年齢を記入してください。

**・明るい選挙啓発標語**

テーマ きれいな選挙を推進するもの、棄権防止の呼びかけを表すもの

**応募資格** 小学生・中学生・高校生・一般(1人2作品まで)

**応募規定**

① 適当な大きさの短冊に、20字以内で記入してください(1枚につき1作品)。

② 作品の左横に、児童・生徒は市町村名・学校名・学年・氏名(ふりがな)を、一般は住所・氏名(ふりがな)・年齢を記入してください。

**応募方法** 市の選挙管理委員会に郵送または、持参してください。

**期限** 9月11日(金)  
**発表** 入賞は、11月から12月頃に通知してお知らせします。

**申問** 選挙管理委員会

☎33-11331

## 南房総市少年水産教室の 参加者募集のお知らせ

水産業に興味関心を持ってもらおうと、3日間にわたり体験教室を計画しました。

**とき・内容**

1日目 7月30日(木)

午後2時から午後4時

・水産業の研究PV鑑賞

・水産総合研究センター調査船の見学(ロープワーク体験)

2日目 8月3日(月)

午前10時から正午

・サザエの潮干狩り体験

3日目 8月5日(水)

午前9時から正午

・魚のひらき作り体験

・観光定置網船乗船

・ヒラメ種苗放流体験

**対象者**

市内中学生(先着30人)

**申込み方法**(各中学校)

参加申込書は、各中学校または市ホームページより。

6月16日(火)までに参加申込書に必要事項を記入して先生に提出して下さい。

**交通手段**

各学校から会場まで送迎します。

**問** 農林水産課

☎33-11071

# 狩猟免許試験および初心者狩猟講習会

## 狩猟免許試験日程

	申請期間	試験日	ところ
第1回	5月29日(金)から6月5日(金)	6月21日(日)	県射撃場 (市原市) 8:30 から 16:30
第2回	7月17日(金)から7月24日(金)	8月9日(日)	
第3回	11月13日(金)から11月20日(金)	12月5日(土)※	
第4回	平成28年1月13日(水)から 平成28年1月20日(水)	平成28年 2月3日(水)	

※第3回の試験は、わな猟免許のみです。

**申問** 県安房地域振興事務所 ☎22-7111

## 初心者狩猟講習会日程

	とき	ところ
第1回	6月14日(日)	県射撃場 (市原市) 8:30 から 17:00
第2回	8月2日(日)	
第3回	11月28日(土)	
第4回	平成28年 1月27日(水)	

**申問** 県猟友会 ☎043-222-6033

## 試験・講習会費用の助成

新規に狩猟免許(わな猟のみ)を取得し、南房総市有害鳥獣対策協議会に加入する人に取得経費(上限35,200円)を助成しています。

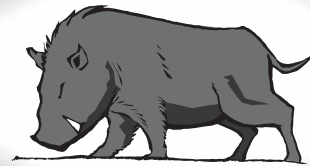

**申問** 農林水産課  
☎33-1071

平成28年度(来年度)に設置を希望する有害獣防護柵の申し込みを受け付けします

### 補助要件

- 耕作者が3人以上の連続する一団の農地であること。
- 1か所の柵設置延長が、150メートル以上であること。

### 助成内容

- 過去に国・県・市の補助を受け、耐用年数が経過していない農地への設置や、自費購入柵には補助できません。
- 防護柵の材料を支給し、設置は各自。
- 補助要件を満たす場合、自己負担はありません。

### 申込方法

農業実行委員会議で配布する「有害獣防護柵申請書」に記入して申し込んでください。

**申込期限** 6月30日(火)

**申問** 農林水産課

☎33-1071

市単独事業で防護柵の設置を支援します

3人以上の連続する農地への防護柵事業のほかに、

1戸でも設置が可能な市単独事業で防護柵の材料費を助成します。

### 補助要件

- 1か所の柵設置延長が、150メートル以上の農地であること。

• 平成27年度分は、防護柵の設置が平成28年2月29日までに完了する予定であること。

- 過去に国・県・市の補助を受け、耐用年数が経過していない農地への設置には補助できません。
- 防護柵の販売事業者、南房総市内に本支店があり、店舗居住地の領収書が発行できる事業者であること。

### 助成内容

• 基準単価の2分の1または材料費の2分の1のどちらか低い額を補助。設置は各自。

### 申込方法

防護柵を購入、設置する前に計画書をご提出ください。計画書用紙は農林水産課などにあります。

**申問** 農林水産課

☎33-1071

# 図書館だより

図書館 40-1120  
開館時間 午前9時～午後5時  
休館日 月曜日・祝日

〒295-0004 南房総市千倉町瀬戸2340-5 <http://www.city.minamiboso.chiba.jp/0000000999.html>

## 新着図書紹介

### <一般書>

- ・偽装
- ・福家警部補の追及
- ・森は知っている
- ・武道館
- ・鷹ノ目
- ・若冲
- ・ヒア・カムズ・ザ・サン
- ・山月庵茶会記
- ・過ぎ去りし王国の城
- ・ごんたくれ

- 笹本 稜平
- 大倉 崇裕
- 吉田 修一
- 朝井リョウ
- 犬飼 六岐
- 沢田 瞳子
- 小路 幸也
- 葉室 麟
- 宮部みゆき
- 西条 奈加

### <児童書>

- ・けんかともだち 丘 修三
- ・うさぎちゃん せなけいこ
- ・だれかさん 今森 光彦
- ・チョコちゃん 榎月美智子
- ・ずかん雲 武田 康男
- ・絵本で学ぶイスラームの暮らし 松原 直美
- ・さんかんびにおめでとう！ <すのきしげのり ふうざわゆみこ
- ・もりのホテル 八束 澄子
- ・いのちのパレード 八束 澄子
- ・あしたあさってしあさって もりやまみやこ

### ・・・第61回 青少年読書感想文全国コンクール課題図書決まる！・・・

読書感想文全国コンクールにチャレンジしてみませんか！

本をじっくり読み、想像の世界を広げ、感じたことを感想文にまとめてみましょう。

図書館では、課題図書18冊を所蔵しています。ご活用ください。夏休み中(7月18日～8月31日)、課題図書については、下記のルールを設けていますので、ご協力をお願いいたします。



- ・貸出期間：1週間
- ・貸出冊数：1冊(多くの人に貸し出したいので、継続して借りるのはご遠慮ください。)
- ・借りることのできる人：市内該当学年の児童・生徒のみ

### <小学校低学年>

- ・かあさんのしっぽぼ(BL出版)
- ・あしたあさってしあさって(小峰書店)
- ・はこぶ(教育画劇)
- ・クレヨンからのおねがい！(ほるぷ出版)

### <小学校中学年>

- ・パオスになったおひなさま(くもん出版)
- ・かぐやのかご(佼成出版社)
- ・お話きかせてクリストフ(文研出版)
- ・ぼくはうちゅうじん(アリス館)

### <小学校高学年>

- ・レジェンド(講談社)
- ・ぼくの、ひかり色の絵の具(ポプラ社)
- ・ぼくとテスの秘密の七日間(フレーベル館)
- ・ちいさなちいさな(ゴブリン書房)

### <中学校>

- ・うなぎ一億年の謎を追う(学研教育出版)
- ・夏の朝(福音館書店)
- ・ブロード街の12日間(あすなる書房)

### <高等学校>

- ・マララ(岩崎書店)
- ・ペンギンが教えてくれた物理のはなし(河出書房新社)
- ・希望の海へ(評論社)



※ 毎週水曜日(祝日を除く)は、午後7時まで開館しています。皆様のご利用をお待ちしております





## 休日当番医 6月

### 安房地域医療センター

(☎ 25-5111) は、毎日 24 時間体制で救急患者を受け入れています。  
そのほかの当番医は次のとおりです。

7日(日)

花の谷クリニック(千倉) 44-5303  
東条病院(鴨川) 04-7092-1207

14日(日)

山本医院(千倉) 44-0899  
館山病院(館山) 22-1122

21日(日)

鋸南病院(鋸南) 55-2125  
鈴木内科クリニック(館山) 22-8880

28日(日)

花の谷クリニック(千倉) 44-5303  
館山病院(館山) 22-1122

### 人口の動き(平成27年5月1日現在)

※外国人住民を含みます。( )内は前月比

総人口 (-67)	出生	9人
40,709人	死亡	56人
男 (-45)	転入	106人
19,528人	転出	126人
女 (-22)		
21,181人		
世帯数 (+11)		
17,302世帯		



### 6月の納税 ▶ 納期限6月30日(火)

市県民税(第1期)

### 和田地区ふるさと美化運動

とき 7月5日(日)

ところ 地区全域

問 和田地域センター

☎ 47-3111



### 「県民の日」施設の無料開放

「県民の日」は、昭和59年に制定されました。県民の皆さんがふるさとを愛し、豊かな千葉県を築くことを期する日として、一般公募により選ばれた日で、明治6年6月15日に木更津、印旛の両県が合併して千葉県が誕生したことに由来しています。

市では県民の日を記念して、市内公共施設の一部を無料開放いたします

#### 開放するスポーツ施設

施設名	開放日時	所在地	予約・問合せ
千倉B&G海洋センター 体育館・武道場	6月15日(月) 9:00~17:00 ※1団体2時間まで ※使用する日の3日前までに予約を してください	南房総市千倉 町川戸544-8	千倉総合運動公園 44-3381
千倉総合運動公園 野球場・多目的広場			
千倉B&G海洋センター 室内プール	6月15日(月) 9:00~17:00	南房総市千倉 町川戸544-8	生涯学習課 46-2964
千倉総合運動公園 テニスコート			
富浦テニスコート	6月15日(月) 9:00~17:00 ※個人・団体2時間まで ※使用する日の3日前までに予約を してください	南房総市富浦 町青木70	生涯学習課 46-2964
三芳テニスコート		南房総市 本織60-4	

#### 無料開放する福祉センター

施設名	開放日時	所在地	予約・問合せ
南房総市和田地域福祉センター 「やすらぎ」 浴室・集会所(和室)	6月14日(日) 浴室10:30~16:00 (受付は15:30まで) 集会所(和室) 9:00~16:30	南房総市和田 町松田828	南房総市和田地域福祉 センター「やすらぎ」 47-3390
ちくら介護予防センター「ゆらり」 浴室・健康増進室	6月15日(月) 浴室10:00~16:00 (受付は15:30まで) 健康増進室 9:00~16:00	南房総市千倉町 瀬戸2705-6	南房総市社会福祉協議会 44-3577



# そうだん案内 ●すべて無料です。お気軽にご利用ください●

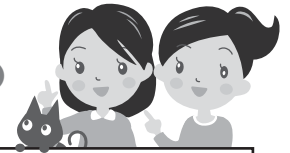

<p><b>行政相談</b> 午後1時30分～午後4時 年金、保険などの国の行政全般に関する意見や要望。</p> <p><b>6月</b> 10日(水)とみうら元気倶楽部 10日(水)朝夷行政センター 12日(金)富山公民館 17日(水)白浜地域センター 19日(金)三芳農村環境改善センター 22日(月)丸山公民館 24日(水)和田地域福祉センター</p> <p><b>問</b> 秘書広報課 ☎33-1002</p>	<p><b>育児相談</b> 子育て相談、幼児相談、ことばの相談。 とき／随時受付。受付後に相談日を連絡。 ところ／子育て支援センターほのぼの</p> <p><b>申問</b> 子育て支援センターほのぼの ☎40-5111</p>
<p><b>人権相談</b> 午後1時～午後4時 いじめ、家庭内の問題。</p> <p><b>6月</b> 11日(木)白浜地域センター 12日(金)とみうら元気倶楽部 16日(火)三芳農村環境改善センター 22日(月)丸山公民館</p> <p><b>問</b> 市民課 ☎33-1051</p>	<p><b>税金相談</b> <b>要予約</b> 税金全般・記帳の相談。 とき／6月16日(火) ところ／税理士会館山支部(館山市北条1076)</p> <p><b>申問</b> 税理士会館山支部 ☎23-4132</p>
<p><b>公証人無料相談</b> <b>要予約</b> 午後1時～午後4時 遺言・任意後見・尊厳死宣言・離婚などの公正証書作成の相談。 とき／6月9日(火) ところ／市役所本館打合せ室</p> <p><b>申問</b> 館山公証役場 ☎22-5528</p>	<p><b>消費生活相談</b> 午前10時～午後3時 多重債務相談、サービス・商品に関する相談・苦情。</p> <p><b>6月</b> 2日(火)・5日(金)・9日(火)・12日(金)・16日(火)・19日(金)・23日(火)・30日(火) ※来所による相談は、原則として事前予約制です。相談場所は予約時にお伝えします。 ※電話による相談は、商工課内の消費生活相談専用電話(☎33-4300)</p> <p><b>申問</b> 商工課 ☎33-1092</p>
<p><b>法律相談</b> <b>要予約</b> 午後1時～午後4時 離婚・相続などの相談。 とき／6月25日(木) ところ／とみうら元気倶楽部 担当相談員／弁護士</p> <p><b>申問</b> 社会福祉協議会 ☎44-3577</p>	<p><b>住宅耐震相談</b> <b>要予約</b> 午後1時～午後4時 地震に備えて住まいの耐震性の相談。 とき／7月5日(日) ところ／丸山公民館</p> <p><b>申問</b> 管理課 ☎33-1102</p> <p><b>犯罪被害や事故の相談</b> 千葉県警察では、犯罪被害や事故、警察全般の活動に関する相談に応じています。</p> <p>○相談サポートコーナー 平日 午前8時30分～午後5時15分 ☎043-227-9110 (プッシュ・携帯「#9110」)</p> <p><b>問</b> 館山警察署 ☎23-0110</p>



健診

項目	対象児	とき		ところ
1歳6か月児健診	1歳6か月～1歳8か月	12日(金)	12:45～13:00(受付)	千倉保健センター
3歳児健診	3歳4か月～3歳6か月	17日(水)		

▲ 問 健康支援課 ☎ 36-1152

絵本の読み聞かせ

名称	とき		ところ	問い合わせ
絵本はともだち	12日(金)	10:00～11:30	三芳農村環境改善センター	図書館 ☎ 40-1120
絵本おはなし会	13日(土)	10:00～11:00	丸山公民館	
千倉おはなし会	13日(土)	10:30～11:15	図書館	
絵本読み聞かせ教室	13日(土)	10:00～11:00	和田地域福祉センター	
とみうら絵本だいすきの会	14日(日)	11:00～11:30	とみうら元気倶楽部	
おはなしだいすき	20日(土)	10:30～11:30	富山公民館	
絵本の読みがたり	26日(金)	11:00～11:30	子育て支援センター ほのぼの	子育て支援センター ほのぼの ☎ 40-5111



子育て支援センター ほのぼの

☎ 40-5111

今月の行事をお知らせします。会場の記載のないものは、子育て支援センター(南房総市珠ヶ谷1289番地13)で開催されます。

にこにこひろば

休館日 日曜・月曜日、祝日・年末年始  
開館時間 午前9時30分から午後4時まで

にこにこひろばでは、親子が気軽に遊んだり、交流したり、仲間づくりをします。子育てについてわからないことや、困っていることはスタッフが相談に応じます。0歳から4歳までのお子さんをお待ちしています。

にこにこ教室(あそびの教室)

年齢にあわせた親子遊びや手遊び、制作など。  
定員 各回10組程度 締め切り 各教室の前日

対象児	とき	
2か月～お座りができる子ども	6月2日(火)	9:45～10:45
H26.4.2生まれ～ハイハイができる子ども	6月4日(木)	9:45～10:45 11:00～12:00
H 25.4.2～H 26.4.1生まれ	6月5日(金)	
H 24.4.2～H 25.4.1生まれ	6月10日(水)	
H 23.4.2～H 24.4.1生まれ	6月11日(木)	

～「出張にこにこひろば」～

スタッフが地域に出向いて親子の交流の場を提供する「出張にこにこひろば」を開設します。井戸端も実施しています。

場所	とき	
富山公民館	6月12日(金)	10:00～15:00
とみうら元気倶楽部	6月25日(木)	
三芳保健福祉センター	6月17日(水)	
白浜フローラルホール	6月8日(月)	10:00～11:30
	6月19日(金)	10:00～15:00
千倉保健センター	6月18日(木)	
和田コミュニティセンター	6月24日(水)	

※その他、井戸端の日程等詳細はお問い合わせください。

赤ちゃん集まれ 毎月第1・第3水曜日は赤ちゃんデー

赤ちゃんのいるお母さんたちの出会いの場です。

「なごみ喫茶」でホッと一息

ボランティアが、コーヒーや紅茶などの飲み物とお菓子を用意してお待ちしています。(100円)  
とき 6月26日(金) 10:00～12:00

親子きずなの教室

妊娠中を健康に過ごせるよう、また友だちづくりの場として妊婦や夫、祖父母など家族を対象に開催します。1コース4回で、毎月1回開催します。

とき 6月30日(火) 10:45～13:45  
内容 第3回 妊娠期の食事・赤ちゃんのおもちゃ作りについて

締め切り 6月23日(火)

お誕生会

誕生月のお子さんをみんなで祝いします。当日は、対象以外のお子さんも、にこにこひろばを利用できます。

対象 6月生まれのお子さん  
とき 6月26日(金) 11:30～ 締め切り 6月25日(木)

さつま芋の苗さし

とき 6月2日(火) 10:30～11:00  
※雨天の場合は6月5日(金)  
集合 10:00 ローザマリー公園ときめきプラザ前駐車場  
締め切り 5月29日(金)  
持ち物 水筒・帽子・タオル・軍手・長靴・着替え・手洗い用水

子育て支援の教室

もぐもぐ教室(離乳食教室)

離乳食の講話や調理、試食など。  
とき 6月23日(火) 9:45～12:30  
対象児 これから離乳食を始める乳児または離乳食を始めている乳児(1回食・2回食・3回食対応)  
締め切り 6月16日(火)

親子体操教室

親子で体を動かして遊びます。  
締め切り 6月25日(木)

対象児	とき	
H 24.4.2～H 25.4.1生まれ	6月26日(金)	10:00～11:00
H 23.4.2～H 24.4.1生まれ		11:00～12:00

場所 丸山農業者トレーニングセンター