

発行 南房総市 〒299-2492 千葉県南房総市富浦町青木28番地
編集 秘書広報課 ☎ 0470-33-1002 FAX 0470-20-4591 URL <http://www.city.minamiboso.chiba.jp>

4月23日発行



お知らせ

国道127号で
交通規制が行われます

国土交通省千葉国道事務所では、国道127号の安全・安心な通行を確保する事業の一環として、富浦町豊岡地区の久保トンネル、坂下トンネルの改良工事を24時間片側交互通行で工事を行っております。

工事に伴い、次のとおり交通を規制します。現地の交通誘導員の指示により通行をお願いいたします。

① 昼夜間終日片側交互通行 (24時間)

平成28年1月頃まで

② 夜間全面通行止め

(午後10時から午前4時30分まで)

・5月11日(月)から28日(木)まで

・6月27日(土)から7月11日(土)まで

※8月以降も工事による夜間の全面通行止めを予定しています。



詳しくは千葉国道事務所のホームページをご覧ください。
<http://www.ktr.mlit.go.jp/chiba/>

国土交通省千葉国道事務所
木更津出張所

☎ 0438-22-4543

第25回県民が集う「看護の日」イベントを開催します

国民一人ひとりの看護についての関心を高め理解を深めることを目的に「看護の日」イベントを開催します。

とき 5月16日(土)
午前10時から
午後3時まで

ところ イオンタウン館山
内容

・看護師・歯科医師・放射線技師による健康相談、血圧測定、歯科検診、骨密度測定、肺年齢測定など

・訪問看護相談
・看護進路相談
・看護職就業相談(復職支援)
・キッズユニホーム撮影会
・看護体験

参加費 無料

主催 千葉県看護協会、千葉県

申請 千葉県看護協会 事業

第一課

☎ 043-245-0025

千葉県調理師試験

とき 7月23日(木)

午後2時から

午後4時まで

ところ 日本コンベンションセンター国際展示場(幕張メッセ)展示ホール8

千葉市美浜区中瀬2-1

願書配布所

安房健康福祉センター(安房保健所)および鴨川地域保健センター

願書受付期間
5月19日(火)から
5月21日(木)まで
午前10時から午後4時まで
提出先
住所が県内にある人は、住所を管轄する保健所(健康福祉センター)、住所が県外にある人は、千葉県健康福祉部健康づくり支援課。
※詳しくは、安房健康福祉センター(安房保健所)にお問い合わせください。
☎ 22-4511
安房健康福祉センター(安房保健所)



ばしゅう

よい歯のコンクール
出場者募集

出場未経験者を対象に、親子、高齢者の2部門で募集します。

【親子のよい歯のコンクール】

平成26年4月1日から平成27年3月31日の間に、市の3歳児健康診査を受け、虫歯のなかった幼児とその親。

【高齢者のよい歯のコンクール】

平成27年4月1日現在、80歳以上で自分の歯が20本以上ある人

とき 6月11日(木)

午後1時30分から

午後4時まで

ところ 館山市コミュニティセンター

申込期限 5月19日(火)

申問 健康支援課

☎36-1152

**南房総市公共施設等
総合管理計画(素案)
についての意見募集**

市が策定を進めている平成27年度から平成36年度までの10年間を計画期間とした「南房総市公共施設等総合管理計画(素案)」について、皆さんから意見を募集します。

本計画(素案)は、本市における施設の適切な規模とあり方を検討し、公共施設マネジメントを徹底していくことにより、公共施設の機能を維持しつつ、可能な限り次世代に負担を残さない効果的

的な公共施設の最適な配置の実現を図ることを、目的とした計画です。

閲覧場所 行革財政課、市民課、朝夷行政センター、各地域センター、市のホームページ

募集期間 5月15日(金)まで

意見提出方法 指定用紙に意見を記入し、提出してください。

用紙は、閲覧場所で入手できます。

申問 行革財政課

☎33-1022
FAX 20-4593

**グラウンドゴルフ
練習会・大会**

練習会

とき 5月20日(水)

午後1時から

ところ 多田良地区パンダ広場隣り空き地

大会

とき 5月23日(土)

午後1時から

ところ 多田良地区パンダ広場隣り空き地

参加費 無料

持ち物 飲料水

※スティックなどは、用意いたしますので、お気軽にご参加ください。

申込み 不要

問 富浦地域づくり協議会

「さざなみ」事務局

☎33-3412

義援金

日本赤十字社では、救援金を募集しています。

名称 平成26年11月長野県神

城断層地震への義援金

受付期間延長)

期限 9月30日(水)まで

方法 ゆうちょ銀行・郵便局

口座番号 00110-9-

264616

加入者名 日赤長野県神城断

層地震災害義援金

郵便振替 振込手数料免除。

受領書希望は、通信欄に「受領

書希望」と記入してください。

名称 2015年南太平洋サ

イクロン救援金

通信欄に「2015年南太

平洋サイクロン」と記入して

ください。

期限 5月29日(金)まで

方法 郵便振替

口座番号 00110-2-

5606

加入者名 日本赤十字社

郵便振替 振込手数料免除。

受領書希望は、通信欄に「受領

書希望」と記入してください。

問 日本赤十字社千葉支部

☎043-241-7531

動物愛護事業のお知らせ

千葉県動物愛護センターでは、動物の愛護及び管理に関する法律に基づき、犬のしつけ方教室や一般譲渡会など様々な動物愛護事業を実施しております。興味のある人は参加してみたいかがですか。

イベント

①犬のしつけ方教室

②パピークラス

(子犬の飼育方教室)

③一般譲渡会

(成犬・成猫の譲渡会)

④飼育主探しの会

⑤親子体験教室

とき

4月～8月で各月1回程度

※⑤親子体験教室については、7月・8月のみ

(詳しい日程については、千葉県動物愛護センターにお問い合せください)

ところ

千葉県動物愛護センター

(富里市御料709の1)

申問 千葉県動物愛護セン

ター

☎0476-93-5711



むりょうそくだん

法律相談

午後1時～午後4時

離婚・相続などの相談。

5月28日(木)和田地域福祉センター

申問 社会福祉協議会

☎44-3577

行政相談

午後1時30分～午後4時

年金、保険など国の行政全般に関する意見や要望。

5月

8日(金)富山公民館

11日(月)朝夷行政センター

13日(水)とみうら元気倶楽部
15日(金)三芳農村環境改善
センター

20日(水)白浜地域センター
20日(水)丸山公民館
27日(水)和田地域福祉セン
ター

※相談日以外の相談は、行政
苦情110番 ☎0570
10901110(総務省
千葉行政評価事務所/平日
午前8時30分~午後5時15
分)。

問 秘書広報課
☎33-1002

人権相談
午後1時~午後4時

いじめ、家庭内の問題。

5月
8日(金)富山公民館
20日(水)ちくら介護予防セ
ンター
27日(水)和田地域福祉セン
ター

問 市民課
☎33-1051

消費生活相談
午前10時~午後3時

多重債務相談、サービス・
商品に関する相談・苦情
5月1日(金)・8日(金)
12日(火)・15日(金)
19日(火)・22日(金)
26日(火)

※来所による相談は、原則と
して事前予約制です。相
談場所は、予約時にお伝
えます。

※電話による相談は、商工課
内の消費生活相談専用電
話(☎33-4300)へ。

問 商工課
☎33-1092

税金相談
午前10時~午後3時

税金全般・記帳の相談。
要予約。

とき 5月19日(火)
ところ 税理士会館山支部
(館山市北条1076)

問 税理士会館山支部
☎23-4132

ぎょうじ

第10回南房総市
消防操法大会

とき 5月17日(日)
午前9時から

問 消防防災課
ところ 富浦中学校運動場
☎33-1052



昨年の安房支部消防操法大会のようす

ゴミゼロ運動

とき 5月31日(日)
ところ 市内全域

問 環境保全課
☎33-1053

和田地区ふるさと美化運動

とき 5月3日(日)
ところ 地区内全域

問 和田地域センター
☎47-3111

献血

とき・ところ
6月3日(水)
午前10時から午前11時まで
丸山公民館

問 健康支援課
☎36-11152

| 人口の動き (平成27年4月1日現在) | |
|----------------------|---------|
| ※外国人住民を含みます。()内は前月比 | |
| 総人口 (-147) | 出生 13人 |
| 40,776人 | 死亡 69人 |
| 男 (-61) | 転入 180人 |
| 19,573人 | 転出 271人 |
| 女 (-86) | |
| 21,203人 | |
| 世帯数 (+4) | |
| 17,291世帯 | |

5月26日(月)まで
◇障害がある人の
軽自動車減免申請を
受け付けます

対象者

身体障害者手帳、精神障
害者保健福祉手帳、療育手
帳、戦傷病者手帳などを
持っている人で障害の程度が
一定以上の人、または生計を
ともにしている人。

減免申請の方法

軽自動車税を納める前に、
①障害者手帳など、②納税
通知書、③運転免許証、④
車検証、⑤印鑑を持参のう
え、本庁税務課、朝夷行政
センターまたは各地域セン
ターへ申請してください。

※減免は、障害者1人につき
1台までです。県の自動車
税との二重減免はできません。
申請期限
5月25日(月)

※申請期限などを過ぎます
と、減免が受けられませんの
にご注意ください。軽自動車
税の納期限は6月1日(月)で
す。

問 税務課
☎33-1023

防災行政無線の運用変更について

「4月から防災行政無線の放送を一部変更いたします。」

3月に防災行政無線デジタル化工事が終了し、4月から市内全域がデジタル放送となっております。

これに伴い防災行政無線の放送を次のとおり変更しました。

①火災発生時の放送を火災が発生した地区(旧町村単位)のみとしました。

今までは、市内全域に放送していましたが、今後は、火災が発生した地区の屋外スピーカーと戸別受信機に放送します。

②定時放送を戸別受信機のみとしました。

午前7時15分と午後7時15分の市からのお知らせなどの放送は、戸別受信機のみに放送し、屋外スピーカーからは放送しません。
(災害などの緊急放送は、従来どおり屋外スピーカーからも放送します。)



正午のチャイム「浜千鳥」について、歌詞を紹介します。

※屋外スピーカーが近くにあるという理由により戸別受信機を設置していない人で、戸別受信機の設置を希望する場合は、消防防災課までご連絡ください。

③試験放送(チャイム)の曲
今までは、旧町村ごとに違いましたが、市内全域で同じ曲目を流します。

午前7時 野ばら
正午 浜千鳥
午後5時 夕焼け小焼け

問 消防防災課

☎ 33-1052

秘書広報課

☎ 33-1002

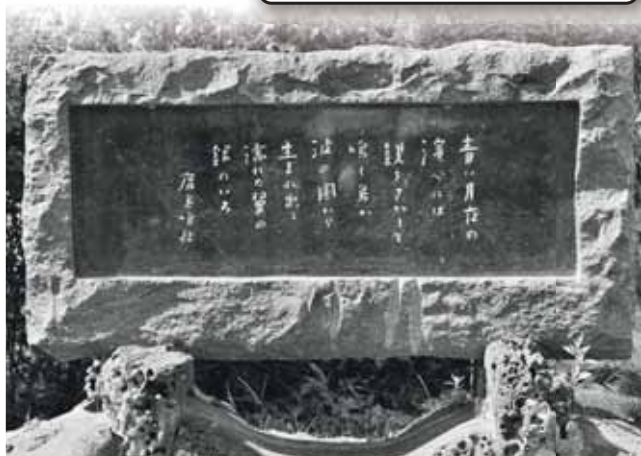

青い海、松の緑、広い砂浜が調和した南房総市和田町の花園海岸には、童話作家・鹿島鳴秋の「浜千鳥」の歌碑があります。鳴秋は、この和田町に一時住み和田浦の海岸をこよなく愛していました。

「浜千鳥」

作詞者 鹿島鳴秋 作曲者 弘田龍太郎

青い月夜の 浜辺には
親を探して 鳴く鳥が
波の国から 生まれでる
濡れたつばさの 銀の色

夜鳴く鳥の 悲しさは
親を尋ねて 海こえて
月夜の国へ 消えてゆく
銀のつばさの 浜千鳥



休日当番医 5月

安房地域医療センター

(☎ 25-5111) は、毎日24時間体制で救急患者を受け入れています。
そのほかの当番医は次のとおりです。

3日(日)

東条病院(鴨川) 04-7092-1207

4日(月)

南房総市立富山国保病院(富山) 58-0301

5日(火)

館山病院(館山) 22-1122

原クリニック(館山) 24-5711

6日(水)

赤門整形外科内科(館山) 22-0008

10日(日)

花の谷クリニック(千倉) 44-5303

館山病院(館山) 22-1122

17日(日)

花の谷クリニック(千倉) 44-5303

鋸南病院(鋸南) 55-2125

24日(日)

中原病院(和田) 47-4021

館山病院(館山) 22-1122

31日(日)

花の谷クリニック(千倉) 44-5303

赤門整形外科内科(館山) 22-0008



5月の納税 ▶ 納期限6月1日(月)

軽自動車税(全期)

図書館だより

図書館 40-1120
 開館時間 午前9時～午後5時
 休館日 月曜日・祝日

〒295-0004 南房総市千倉町瀬戸2340-5 <http://www.city.minamiboso.chiba.jp/0000000999.html>

●●●●●●●●●● 新着図書紹介 ●●●●●●●●●●

<一般書>

- 誓約
- マリコ、カンレキ!
- ひとりぼっちのあいつ
- ナイルパーチの女子会
- 子どもはみんな問題児。
- 10歳若返る! 姿勢パイブル
- 手のひらの幻獣
- 神様が降りてくる
- 東京帝大叡古教授
- 断裂回廊

- 薬丸 岳
- 林 真理子
- 伊岡 瞬
- 柚木 麻子
- 中川李枝子
- 中村 格子
- 三崎 亜記
- 白川 道
- 門井 慶喜
- 逢坂 剛

<児童書>

- おべんとうだれとたべる? あずみ虫
- ぼくのジィちゃん くすのきしげのり
- ヒトニツイテ 五味 太郎
- 医者になりたい 島田 和子
- 雲をつかむ少女 藤野 恵美
- 酒天童子 竹下 文子
- えんぴつ太郎のぼうけん 佐藤さとる
- やさしさとおもいやり 宮西 達也
- にしきのなかの馬 やえがしなおこ
- 伝説のメジャーリーガー デレク・ジーター
- デレク・ジーター

・・・ご自宅まで本をお届けします・・・

図書館では、「本の宅配サービス」を行っております。本は読みたいけど、図書館や公民館図書室まではなかなか行けないという人は、図書館までお電話ください。ご希望の本を、自宅まで送ります(有料)。本の題名が分からない場合でも、読んでみたい内容をお伝えいただければ、図書館でふさわしい本を選んでお知らせし、納得いただければ、自宅まで送ります。

送料は、市内の人が540円、市外の人には1,080円をご負担いただきます。また、本を借りるには、図書館カードが必要です。詳しくは、図書館までお問い合わせください。

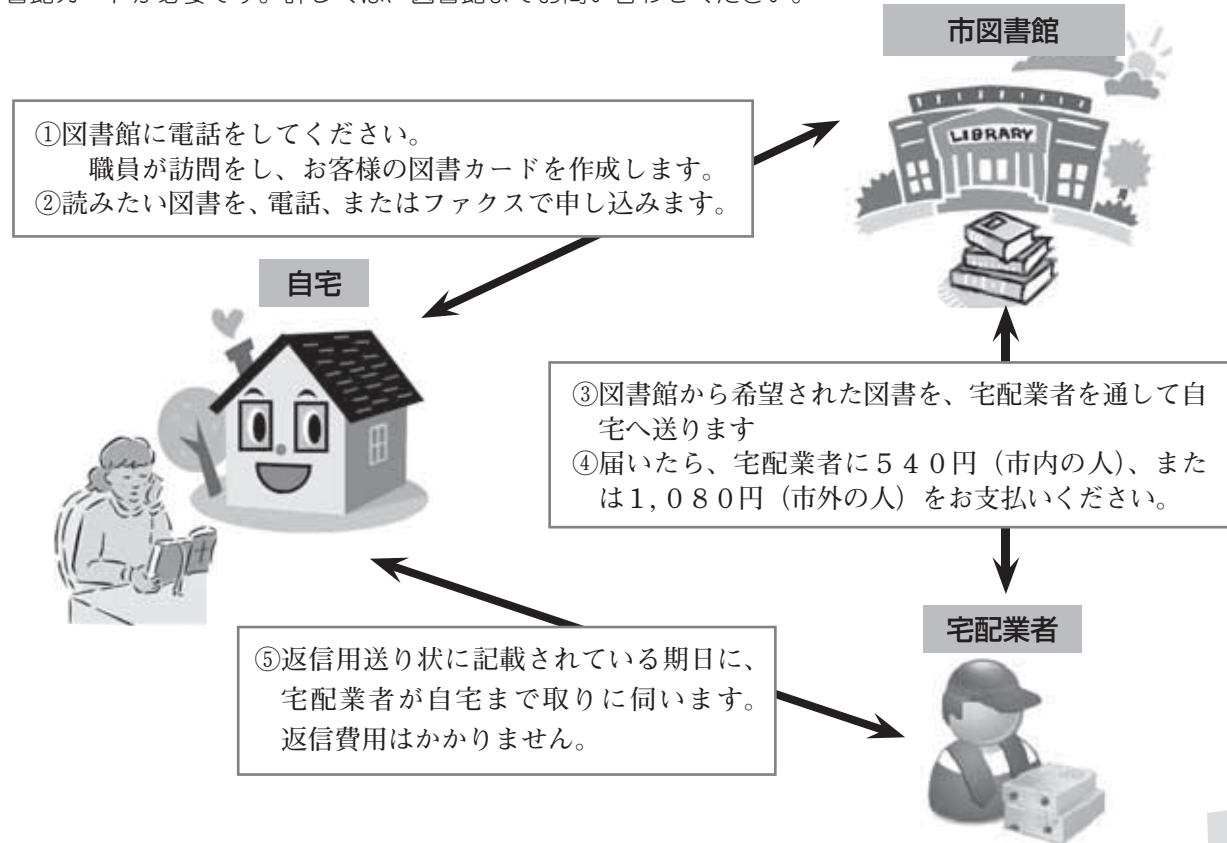



検診と健診

| 項目 | 対象児 | とき | | ところ |
|----------|-------------|--------|-----------------|------------|
| 股関節検診 | 3か月～4か月 | 15日(金) | 12:45～13:00(受付) | 三芳保健福祉センター |
| 1歳6か月児健診 | 1歳6か月～1歳8か月 | 20日(水) | | |
| 3歳児健診 | 3歳4か月～3歳6か月 | 28日(木) | | |

▲ 問 健康支援課 ☎ 36-1152

育児相談

| 項目 | とき | ところ |
|-------------------|------------------|----------------|
| 子育て相談・幼児相談・ことばの相談 | 随時受付。受付後に相談日を連絡。 | 子育て支援センター ほのぼの |

▲ 問 子育て支援センター ほのぼの ☎ 40-5111

絵本の読み聞かせ

| 名称 | とき | | ところ | 問い合わせ |
|--------------|--------|-------------|----------------|---------------|
| 絵本読み聞かせ教室 | 9日(土) | 10:00～11:00 | 和田地域福祉センター | 図書館 ☎ 40-1120 |
| 絵本おはなし会 | 9日(土) | 10:00～11:00 | 丸山公民館 | |
| 千倉おはなし会 | 9日(土) | 10:30～11:15 | 図書館 | |
| とみうら絵本だいすきの会 | 10日(日) | 11:00～11:30 | とみうら元気倶楽部 | |
| 絵本はともだち | 15日(金) | 10:00～11:30 | 三芳農村環境改善センター | |
| 絵本の読みがたり | 22日(金) | 11:00～11:30 | 子育て支援センター ほのぼの | |

子育て支援センター ほのぼの
 電話 ☎ 40-5111

今月の行事をお知らせします。会場の記載のないものは、子育て支援センター(南房総市珠師ヶ谷 1289 番地 13)で開催されます。

にこにこひろば

休館日 日曜・月曜日、祝日・年末年始
開館時間 午前9時30分から午後4時まで

にこにこひろばでは、親子が気軽に遊んだり、交流したり、仲間づくりをします。子育てについてわからないことや、困っていることはスタッフが相談に応じます。0歳から4歳までのお子さんをお待ちしています。

にこにこ教室(あそびの教室)

年齢にあわせた親子遊びや手遊び、制作など。
定員 各回10組程度 締め切り 各教室の前日

| 対象児 | とき |
|------------------------|----------------------|
| 2か月～お座りができる子ども | 5月1日(金) 9:45～10:45 |
| H26.4.2生まれ～ハイハイができる子ども | 5月20日(水) 9:45～10:45 |
| H 25.4.2～H 26.4.1生まれ | 5月21日(木) 11:00～12:00 |
| H 24.4.2～H 25.4.1生まれ | 5月29日(金) 9:45～10:45 |
| H 23.4.2～H 24.4.1生まれ | 5月29日(金) 11:00～12:00 |

～「出張にこにこひろば」～

スタッフが地域に出向いて親子の交流の場を提供する「出張にこにこひろば」を開設します。井戸端も実施しています。

| 場所 | とき |
|--------------|----------------------|
| 富山公民館 | 5月8日(金) |
| とみうら元気倶楽部 | 5月22日(金) 10:00～15:00 |
| 三芳保健福祉センター | 5月13日(水) |
| 白浜フローラルホール | 5月11日(月) 10:00～11:30 |
| | 5月27日(水) |
| 千倉保健センター | 5月14日(木) 10:00～15:00 |
| 和田コミュニティセンター | 5月28日(木) |

赤ちゃん集まれ 毎月第1・第3水曜日は赤ちゃんデー
赤ちゃんのいるお母さんたちの出会いの場です。

「なごみ喫茶」でホッと一息

ボランティアが、コーヒーや紅茶などの飲み物とお菓子を用意してお待ちしています。(100円)
とき 5月22日(金) 10:00～12:00

親子きずなの教室

妊娠中を健康に過ごせるよう、また友だちづくりの場として妊婦や夫、祖父母など家族を対象に開催します。1コース4回で、毎月1回開催します。
とき 5月27日(水) 13:00～15:30
内容 第2回 出産のための体と心の準備について
締め切り 5月25日(月)

お誕生会

誕生月のお子さんをみんなで祝いします。当日は、対象以外のお子さんも、にこにこひろばを利用できます。
対象 5月生まれのお子さん
とき 5月22日(金) 11:30～ 締め切り 5月21日(木)

こそだて支援の教室

もぐもぐ教室(離乳食教室)

離乳食の講話や調理、試食など。
とき 5月22日(金) 9:45～12:30
対象児 これから離乳食を始める乳児または離乳食を始めている乳児(1回食・2回食・3回食対応)
締め切り 5月15日(金)

詳細のご案内について

ほのぼのの5月号および子育てポータルサイト(子育て支援アプリ)に掲載します。ほのぼのの5月号は子育て支援センターや丸山分庁舎子ども教育課窓口においてあります。また市ホームページからもご覧になれます。子育てポータルサイト
<http://honobono.bosotown.com/>

