

# 南房総市定例記者会見

日時 平成31年3月22日(金)  
午前10時30分  
場所 市役所本庁舎 本館 応接室

## 【会見項目】

- (1) 千葉県内初 子どもの国保税半額に！
- (2) オーガニック・エコ米を取り入れます
- (3) 保幼小中一貫の15年教育を推進

## 【その他 資料提供】

4月行事およびイベント情報

南房総市総務部秘書広報課  
TEL0470-33-1002・FAX0470-20-4591

## 定例記者会見 平成31年3月22日 開催

### 会見項目No. 1

#### 千葉県内初 子どもの国保税半額に！

南房総市国民健康保険では子育て世帯の負担軽減を図るため、平成31年度から国民健康保険に加入する子どもに係る均等割額を減免します。これにより、世帯主へ賦課される国民健康保険税が一部減免となります。

○国民健康保険税の均等割は、社会保険等にはない加入者一人ひとりにかかるもので、収入の無い子どもについても人数分の賦課がされます。

南房総市では、子どもの均等割額を減免することにより、子育てにかかる経済的負担を軽減することとしました。

#### 【減免の対象】

○国民健康保険に加入する18歳以下の子ども（平成31年度においては、平成13年4月2日以降に生まれた方）のいる無申告者のいない世帯の世帯主です。

#### 【減免の内容】

○国民健康保険に加入する18歳以下の子どもに係る均等割額の2分の1を減免します。なお、低所得者に係る軽減（均等割額の2割・5割・7割軽減）の対象となっている場合は、軽減算定後の均等割額の2分の1を減免します。

○減免の申請は必要ありません。

#### 【参考情報】

##### 【問い合わせ】

南房総市 市民生活部 保険年金課 賦課徴収係 担当者：平井  
電話：0470-33-1060 F A X：0470-33-3451  
e-mail アドレス： hokennenkin@city.minamiboso.lg.jp



## 定例記者会見 平成31年3月22日 開催

### 会見項目No. 2

#### オーガニック・エコ米を取り入れます【学校給食】

平成31年4月から学校給食で使用するお米を「オーガニック・エコ米」（ちばエコ農産物の認証米）に順次切り替えていきます。新米が使用できる9月からは全てオーガニック・エコ米とします。

これまでも、子どもたちの健康を第一に考え、海、山、里の地元の旬の食材と南房総市産コシヒカリを主食とした「和食中心の献立」により、地産地消の学校給食を進めてきました。

環境保全と食の安心、安全に配慮したオーガニック・エコ米を導入する事により、子どもたちの「食の安全」に対する関心が高まるとともに、オーガニック・エコ米の普及拡大が図れるものと考えています。

また、品種は、これまで、南房総市産コシヒカリとしてきましたが、南房総の気候に合う品種（房おとめ・房こがね・しきゆたか等）を取り入れていきたいと考えています。

#### 【参考情報】

##### 【問い合わせ】

南房総市 教育委員会事務局 教育総務課 給食係 担当者：伊藤 井上 加藤  
電話： 0470-46-2961 FAX： 0470-46-4059  
e-mail アドレス： kyoiku-somu@city.minamiboso.lg.jp

## 定例記者会見 平成31年3月22日 開催

### 会見項目No. 3

#### 保幼小中一貫の15年教育を推進

市内の全ての保育所、幼稚園、小学校、中学校を中学校区単位の学園とし、0歳から15歳までの15年教育を更に推進していきます。

福祉部門の保育所が教育委員会に移管され幼保一体化して6年が経過しました。これまで保・幼・小・中が連携し、保育・教育と進めてきましたが、「一人ひとりに対応した保育・教育の実現」そして、「知・情・意」のうち情と意の面、非認知能力の育成のため、それぞれの教育段階の教職員が目指す子ども像を共有するとともに15年間を通じた教育課程を編成、系統的な教育の展開を求めています。

#### 【参考情報】 パンフレット

#### 【問い合わせ】

南房総市 教育委員会こども教育課

電話： 0470-46-2961 F A X： 0470-46-4059

e-mail アドレス： kyoiku-somu@city.minamiboso.lg.jp

# 南房総市の15年教育2019



## ～ 0歳から15歳保幼小中一貫教育の推進 ～

～ 子どもが地域に誇りと強い思いを持ち、自己の可能性を伸ばす特色ある教育の推進 ～

### 【教育の理念】 知・情・意の一体

「知識・技能」の修得は、素直さや豊かな感性などの「情操」と、やり遂げるための強い気持ちや我慢強さなどの「意志」が一体となって可能となる。かけ算九九を身につけるにも、跳び箱を跳ぶにも、指導に素直に耳を傾ける「情」と、諦めずに繰り返す「意」が必要である。「知」に関わる活動の中で「情」で「意」を育てることで知情意一体となった心豊かでたくましい人間が育まれていく。

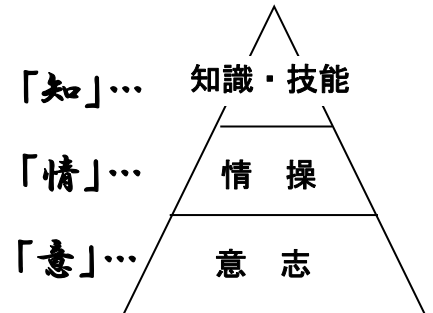

### 【教育への思い】

南房総市は、千葉県の最南端に位置し、少子高齢化で社会・経済的基盤の弱い地域である。しかし、その一方で、豊かな自然と人々の温かさに恵まれた地でもある。「最南端は最先端」の思いを持ち、その特性を踏まえて、少子高齢等の課題解決に立ち向かう子ども達を育てる。

### 【具体的実践】

## 1 学力の向上

「南房総に残っても、離れても、どこへ行っても通用する学力」の向上

## 2 南房総学の推進

「南房総に残っても、離れても、どこへ行っても支えとなる、故郷への誇りと強い思い」の涵養

## 3 一人ひとりに対応した保育・教育の実現

「情報の一元化と対応の一貫化」＝ 保・幼・小・中の学園化

## 4 就学前保育・教育、子育て支援の充実

「非認知能力（人の話を聞く、我慢強さ、協調性など）の育成と家庭支援」の推進

# 1

## 学力の向上

「南房総に残っても、離れても、どこへ行っても通用する学力」の向上

【目標：中学3年生の実力テスト市内平均275点超】



- ・学力向上推進事業補助金 (2,000千円)
- ・南房総市学力調査 (2,023千円)
- ・学習講座(夏季講座ほか) (4,800千円)
- ・放課後学習講座 (3,220千円)
- ・土曜スクール
- ・小学校英語活動指導者配置事業 (2,048千円)
- ・小学校放課後教育サービス  
利用助成券交付事業 (14,730千円)
- ・小学校放課後こどもクラブ
- ・百字で伝える私の想い
- ・教師塾

# 2

## 南房総学の推進

「南房総に残っても、離れても、どこへ行っても支えとなる、故郷への誇りと強い思い」の涵養

【目標：「南房総学」の教育課程への位置づけ】

- ・南房総学推進事業補助金 (1,350千円)
- ・「日本一おいしいご飯給食」の推進 (7,000千円)
- ・「南房総市 日本一おいしいご飯給食」出版
- ・給食レストラン ・認定農家、認定商店 ・栄養士教師塾



# 3

## 一人ひとりに対応した保育・教育の実現

「情報の一元化と対応の一貫化」=保・幼・小・中の学園化

【目標：保・幼・小・中の連携の推進と学園としての一体感づくり、  
学園と教育相談センターの連携の推進、特別支援教育体制の充実】



- 保・幼・小・中一貫型の学校づくり
  - ・「学園推進会議」の充実
- 教育相談の充実
  - ・「教育相談センター」の設置
  - ・教育相談員の配置 (10,340千円)
  - ・要保護児童対策地域協議会の充実
- 保育所等特別支援事業 (18,799千円)
  - ・就学時健診での相談活動
  - ・子どもサポート手帳の活用
- 特別支援教育総合推進事業 (71,663千円)
  - ・特別支援教育に係る巡回相談員の派遣
  - ・教育支援相談員による相談窓口の設置
  - ・特別支援教育に係る研修会の開催
  - ・特別支援教育支援員の配置 (63,180千円) (幼稚園、小中学校への特別支援員配置)
  - ・1歳6ヵ月児・2歳児歯科・3歳児



# 4

## 就学前保育・教育、子育て支援の充実

「非認知能力（人の話を聞く、我慢強さ、協調性など）の育成と家庭支援」の推進

【目標：幼保一体の推進と子育てサポート】

- 地域子育て支援拠点事業 (13,008千円)
  - ・拠点施設管理運営事業
  - ・ファミリーサポートセンター事業
- ・各種相談活動  
(家庭児童相談、育児相談、子育て相談)  
(ことばの相談、発育発達相談)

# 南房総市「15年教育」の概念

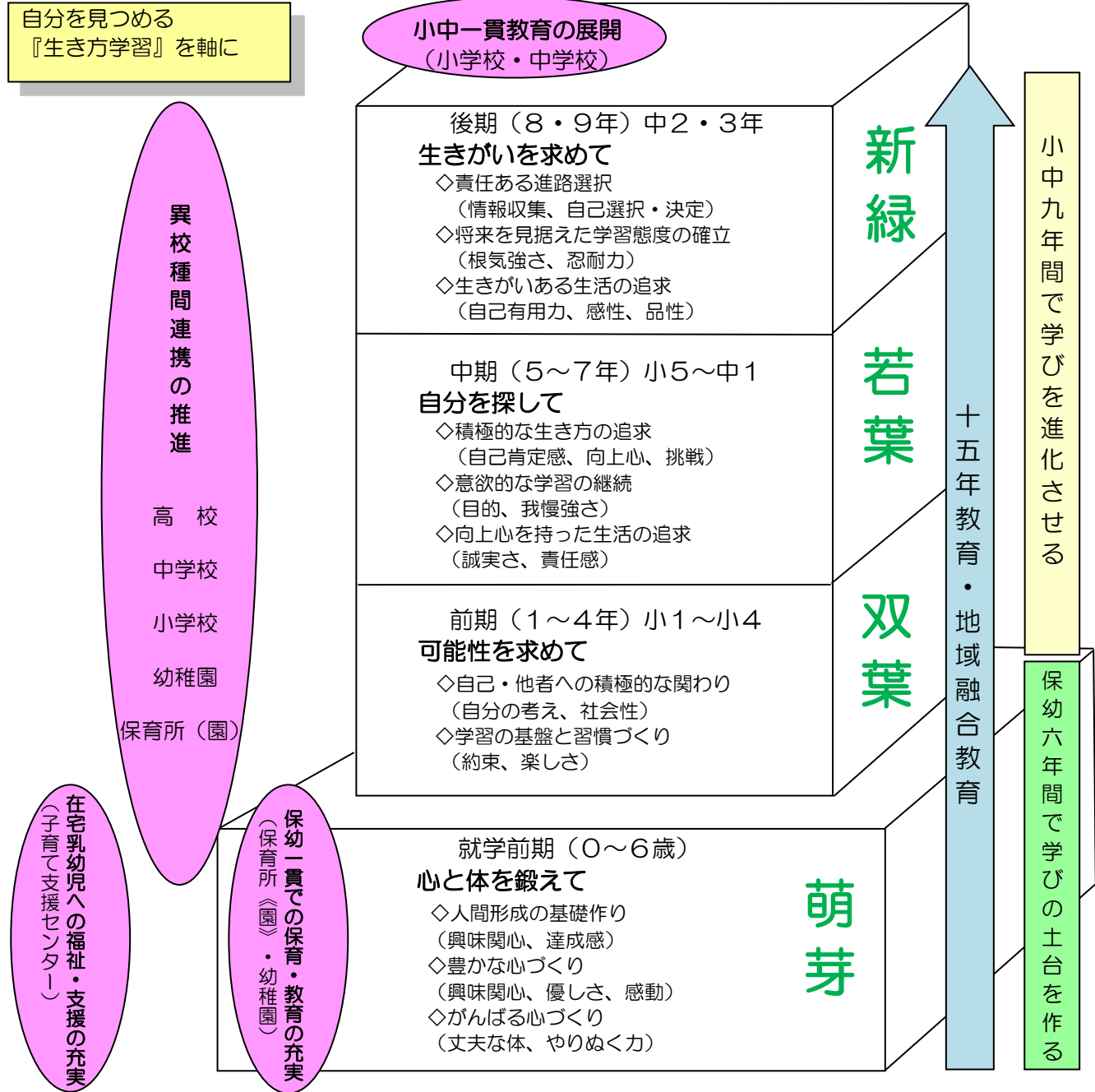

## 教育委員会の組織 (平成31年4月1日現在)

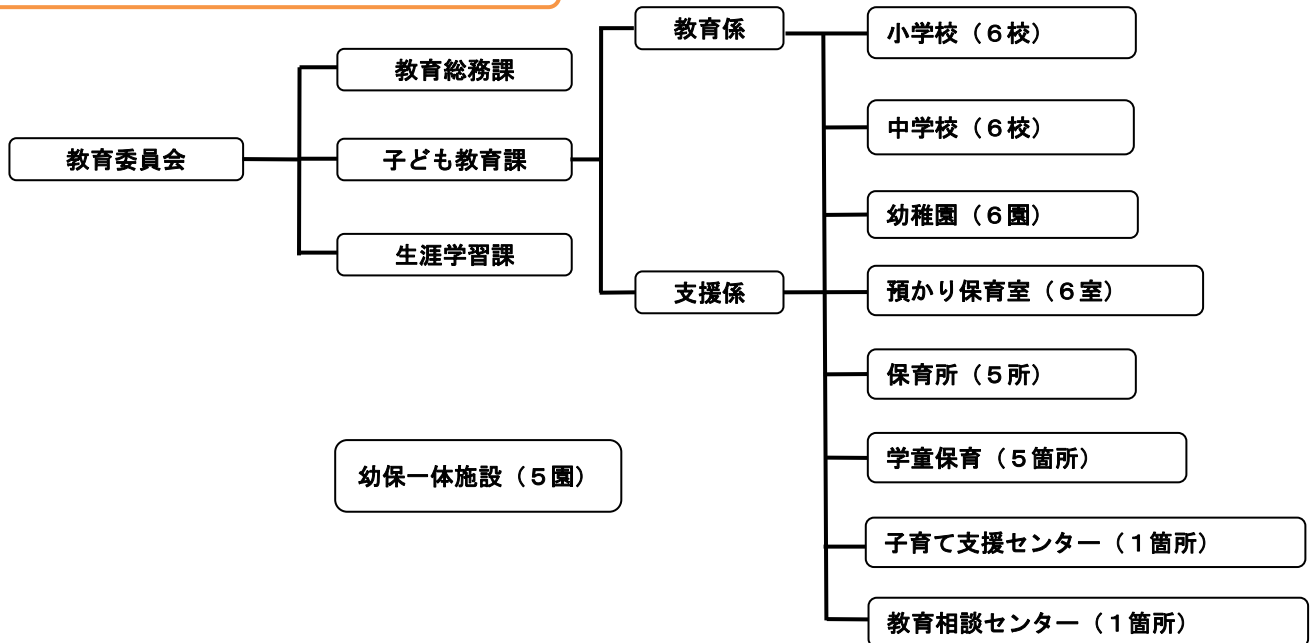







少子  
高齢

## 南房総に誇りと強い思いを持ち 可能性にチャレンジする教育の推進

「南房総に残っても、離れても、どこへ行っても通用する学力」の向上  
「南房総に残っても、離れても、どこへ行っても支えとなる、故郷への誇りと強い思い」の涵養  
一人ひとりに対応した保育・教育の実現  
就学前保育・教育、子育て支援の充実



社会的  
経済的  
背景の弱い  
市・市民

### 1 学力の向上

- ・ 学力向上推進事業補助金
- ・ 南房総市学力調査
- ・ 教師塾(若手教員)
- ・ 百字で伝える私の想い
- ・ 土曜スクール
- ・ 小学校英語活動指導者配置
- ・ 学習講座(夏季講座)
- ・ 放課後学習講座
- ・ 小学校放課後こどもクラブ
- ・ 小学校放課後学習バウチャー交付



教育への意識・関心の高揚



### 2 教育環境の整備

- ・ 学校統合
  - ・ 幼保一体化(子ども園)
  - ・ 学童保育所
  - ・ 保幼・小中連携
  - ・ 通学支援(スクールバス27台運行)
- **新たな地域づくり**

### 3 南房総学の推進

- ・ 南房総学推進事業
- ・ 「日本一おいしいご飯給食」の推進



地域農業(農・林・漁)の振興

## 保育・教育の一元化(福祉・教育の一体化)

### 4 一人ひとりに対応した保育・教育の実現

- ・ 要保護児童対策地域協議会の充実
- ・ 「教育相談センター」の設置
- ・ 教育相談員の配置
- ・ 特別支援員配置(保育所・学童保育所)
- ・ 巡回相談員派遣・特別支援教育支援員配置



「不登校対応・不登校対策」の構築及び推進

### 5 知・情・意⇒情・意(非認知能力)の育成

- ・ 預かり保育室、一時的保育
- ・ 病児・病後児保育
- ・ ファミリーサポートセンター事業



学びの土台づくりと家庭サポート

## 南房総市・月間行事予定表(平成31年4月分)

南房総市役所 総務部 秘書広報課 電話0470-33-1002

日	曜日	行事名	時間	場所	主な内容	問い合わせ	電話番号
4/2	火	消費生活相談	10:30~15:30	南房総市役所別館1	多重債務相談・サービス・商品に関する相談・苦情 来所による相談は、原則として予約制です。	商工課	33-4300
4/3	水	ふらっとバス61	8:30~15:00	富山ふれあいスポーツ センター	岩井と勝山にある小林一茶ゆかりのお堂やお寺を訪ねます。 約11km 定員50名 参加費1000円+電車代140円	富山地域づくり協 議会「ふらっと」	57-3000
4/3	水	にこにこ教室 (あそびの教室)	9:45~10:30	子育て支援センター ほのぼの	(ひよこ組)生後2ヶ月~お座りができる子どもを対象とした遊び の教室(要申込、10組程度先着順、締切前日)	子育て支援セン ターほのぼの	40-5111
4/4	木	消費生活相談	10:30~15:30	南房総市役所別館1	多重債務相談・サービス・商品に関する相談・苦情 来所による相談は、原則として予約制です。	商工課	33-4300
4/4	木	出張にこにこひろば	10:00~15:00	三芳保健福祉センター	地域に向向いて親子の交流の場を提供します。	子育て支援セン ターほのぼの	40-5111
4/4	木	ヨガ体験教室	19:30~21:00	和田コミュニティセンター	美容、健康、ストレス解消に！参加費500円	和田地域づくり 協議会WAO	47-3427
4/5	金	にこにこ教室 (あそびの教室)	9:45~10:30 10:45~11:30	子育て支援センター ほのぼの	(りす組)H30.4.2生まれ~ハイハイができる子どもを対象とした 遊びの教室(要申込、10組程度先着順、締切前日)	子育て支援セン ターほのぼの	40-5111
4/6	土	さくらフェスタ'19in大房 岬	10:00~15:00	大房岬自然公園	各種ステージイベント、ハンや焼き菓子の販売、愛犬のしつけ相談、 手ぬぐい染め体験など、ファミリーで楽しめるイベント。(入場無料)	大房岬自然の 家	33-4561
4/6	土	安房巡回法律相談	10:00~15:00	三芳農村環境改善セ ンター	ちば司法書士総合相談センターによる法律相談 要予約	司法書士総合 相談センター	043-204- 8333
4/7	日	バラの講習会	12:30~14:00	道の駅富楽里とみや ま	春バラの楽しみ術 参加無料	道の駅富楽里 とみやま	57-2601
4/7	日	千葉県議会議員一般 選挙	7:00~20:00	市内27投票所	開票は、21:15~富浦体育館で行う。開票の様子を参観するこ ともできる。22:00~30分毎にHPで開票速報。	選挙管理委員 会事務局	33-1131
4/7	日	和田地区ふるさと美 化運動	午前中	和田地域全域	町内全域で住民ぐるみの美化活動	和田地域セン ター	47-3111
4/7	日	とみうら絵本だいすきの会	11:00~11:30	とみうら元気倶楽部	絵本の読み聞かせ	図書館	40-1120
4/7	日	ちくら漁港朝市	8:00~12:00	千倉漁港魚市場	地元の水産物や加工品、特産品を販売します。新鮮な海の幸 や農産物が揃い、港海鮮焼(バーベキュー)も好評です。	千倉地域づくり協 議会「きずな」	44-1113
4/9	火	南房総市中学校入学 式		市内各中学校(富山 学園除く)	南房総市内の各中学校の入学式。富山学園は4/10開催。	子ども教育課	46-2966
4/9	火	消費生活相談	10:30~15:30	南房総市役所別館1	多重債務相談・サービス・商品に関する相談・苦情 来所による相談は、原則として予約制です。	商工課	33-4300
4/9	火	にこにこ教室 (あそびの教室)	9:45~10:30 10:45~11:30	子育て支援センター ほのぼの	(うさぎ組)H29.4.2~H30.4.1生まれの子どもを対象とした遊びの 教室(要申込、10組程度先着順、締切前日)	子育て支援セン ターほのぼの	40-5111
4/10	水	行政相談	13:30~16:00	朝夷行政センター	年金・保険など国の行政全般に関する意見や要望	秘書広報課	33-1002
4/10	水	南房総市幼稚園入園 式・小学校入学式		市内幼稚園小学校	南房総市内の各幼稚園・小学校の入園式・入学式。	子ども教育課	46-2966
4/11	木	人権相談	13:00~16:00	白浜コミュニティセン ター	いじめ、家庭内の問題	市民課	33-1051
4/11	木	にこにこ教室 (あそびの教室)	9:45~10:30 10:45~11:30	子育て支援センター ほのぼの	(くま組)H28.4.2~H29.4.1生まれの子どもを対象とした遊びの教 室(要申込、10組程度先着順、締切前日)	子育て支援セン ターほのぼの	40-5111
4/11	木	法律相談	13:00~16:00	白浜コミュニティセン ター	離婚・相続などの相談に司法書士が応じます。弁護士による相 談は他の機関を紹介します。【要予約】	社会福祉協議 会	44-3577
4/12	金	出張にこにこひろば	10:00~15:00	千倉保健センター	地域に向向いて親子の交流の場を提供します。	子育て支援セン ターほのぼの	40-5111
4/12	金	消費生活相談	10:30~15:30	南房総市役所別館1	多重債務相談・サービス・商品に関する相談・苦情 来所による相談は、原則として予約制です。	商工課	33-4300
4/12	金	人権相談	13:00~16:00	とみうら元気倶楽部	いじめ、家庭内の問題	市民課	33-1051
4/13	土	絵本読み聞かせ教室	10:00~11:00	和田地域福祉セン ター「やすらぎ」	絵本の読み聞かせ	図書館	40-1120
4/13	土	千倉おはなし会	10:30~11:15	図書館	絵本の読み聞かせ	図書館	40-1120
4/13	土	ウォッシング南房総	8:50集合	とみうら元気倶楽部 ~現地	青木・原岡寺社めぐり 寺社の歴史と伝説をひも解く 参加費無 料、申込不要	とみうら元気倶 楽部	33-3411
4/16	火	消費生活相談	10:30~15:30	南房総市役所別館1	多重債務相談・サービス・商品に関する相談・苦情 来所による相談は、原則として予約制です。	商工課	33-4300
4/16	火	人権相談	13:00~16:00	三芳農村環境改善セ ンター	いじめ、家庭内の問題	市民課	33-1051
4/17	水	出張にこにこひろば	10:00~15:00	とみうら元気倶楽部	地域に向向いて親子の交流の場を提供します。	子育て支援セン ターほのぼの	40-5111
4/18	木	親子体操教室	10:00~11:00	富山ふれあいコミュニ ティセンター(旧富山公民館)	体操の先生と一緒に、親子で体を動かします。その後も15:00 まで遊ぶことができます。(要申込、締切前日)	子育て支援セン ターほのぼの	40-5111
4/18	木	出張にこにこひろば	10:00~15:00	富山ふれあいコミュニ ティセンター(旧富山公民館)	地域に向向いて親子の交流の場を提供します。	子育て支援セン ターほのぼの	40-5111
4/19	金	にこにこ教室 (あそびの教室)	9:45~10:30	子育て支援センター ほのぼの	(ぞう組)H27.4.2~H28.4.1生まれの子どもを対象とした遊びの 教室(要申込、10組程度先着順、締切前日)	子育て支援セン ターほのぼの	40-5111
4/19	金	消費生活相談	10:30~15:30	南房総市役所別館1	多重債務相談・サービス・商品に関する相談・苦情 来所による相談は、原則として予約制です。	商工課	33-4300
4/19	金	人権相談	13:00~16:00	丸山公民館	いじめ、家庭内の問題	市民課	33-1051
4/20	土	絵本おはなし会	10:00~11:00	丸山公民館	絵本の読み聞かせ	図書館	40-1120
4/20	土	おはなしだいすき	10:30~11:30	富山ふれあいコミュニ ティセンター(旧富山公民館)	絵本の読み聞かせ	図書館	40-1120
4/21	日	子ども読書の日「本と あそぼう」	(予定)9:30~ 16:00	図書館	イベント内容検討中	図書館	40-1120
4/21	日	ちくら漁港朝市	8:00~12:00	千倉漁港魚市場	地元の水産物や加工品、特産品を販売します。新鮮な海の幸 や農産物が揃い、港海鮮焼(バーベキュー)も好評です。	千倉地域づくり協 議会「きずな」	44-1113
4/22	月	消費生活相談	10:30~15:30	南房総市役所別館1	多重債務相談・サービス・商品に関する相談・苦情 来所による相談は、原則として予約制です。	商工課	33-4300
4/24	水	もぐもぐ教室 (離乳食教室)	9:45~11:30	子育て支援センター ほのぼの	これから離乳食を始める、または、離乳食を始めている乳児(1 回食、2回食、3回食対応(要申込、締切4/17))	健康支援課	36-1152

## 南房総市・月間行事予定表(平成31年4月分)

南房総市役所 総務部 秘書広報課 電話0470-33-1002

日	曜日	行事名	時間	場所	主な内容	問い合わせ	電話番号
4/24	水	出張にこにこひろば	10:00～15:00	白浜コミュニティセンター	地域に出向いて親子の交流の場を提供します。	子育て支援センターほのぼの	40-5111
4/25	木	2歳児歯科健康診査	12:50～13:05 (受付)	三芳保健福祉センター	H28.9.15までに生まれた3歳未満の子どもを対象とする歯科診査	健康支援課	36-1152
4/25	木	行政相談	13:30～16:00	とみうら元気倶楽部	年金・保険など国の行政全般に関する意見や要望	秘書広報課	33-1002
4/25	木	4か月・9か月児相談	9:15～9:30 (受付)	三芳保健福祉センター	H30.11生まれとH30.6生まれの子どもを対象とする健康相談	健康支援課	36-1152
4/25	木	消費生活相談	10:30～15:30	南房総市役所別館1	多重債務相談・サービス・商品に関する相談・苦情 来所による相談は、原則として予約制です。	商工課	33-4300
4/25	木	お誕生会	11:30～	子育て支援センターほのぼの	4月生まれのおさんをみんなでお祝いします。(要申込、締切前日)	子育て支援センターほのぼの	40-5111
4/26	金	絵本の読みがたり	11:00～11:30	子育て支援センターほのぼの	絵本の読み聞かせ	子育て支援センターほのぼの	40-5111
4/28	日	瀬戸浜海岸付近美化活動	9:00～10:00	瀬戸浜海岸付近	海岸美化活動	千倉地域づくり協議会「きずな」	44-1113
4/28	日	Art&Music マルシェ 2019	10:00～17:00	道の駅ちくら潮風王国	潮風王国の芝生広場・中庭広場で行われるアートフリーマーケット及びライブイベント	道の駅ちくら潮風王国	43-1811
4/30	火	改元記念イベント抽選会	10:00～15:00	道の駅和田浦WA・O!	5/1の2日間。WAOで買い物された方を対象にカラホン抽選会。模擬店。特別記念きっぷプレゼント。似顔絵ショー(5/1)など	道の駅和田浦WA・O!	47-3100
随時	-	育児相談	受付後、決定	子育て支援センターほのぼの	子育て相談・幼児相談・ことばの相談	子育て支援センターほのぼの	40-5111

各行事は変更になる場合がありますので、正確な予定につきましては、お手数ですが各担当課・主催者へ直接お問い合わせください。

# 教育委員会行事計画

(4月1日～4月30日)

月 日	内 容	担 当 課	場 所
4 月 4 日	南房総市園長・校長会議①	子ども教育課	丸山公民館
4 月 9 日	南房総市中学校入学式	子ども教育課	各中学校
4 月 10 日	南房総市幼稚園入園式・小学校入学式 富山学園入園式・入学式	子ども教育課	各幼稚園・小学校 富山学園
4 月 11 日	南房総市学力調査	子ども教育課	各小・中学校
4 月 11 日	南房総市養護教諭会議①	子ども教育課	丸山公民館
4 月 11 日	南房総市生徒指導主任会議①	子ども教育課	丸山公民館
4 月 11 日	平成31年度第1回生涯学習担当課長・室長会議	生涯学習課	君津教育会館
4 月 11 日	南房総市青少年相談員連絡協議会新旧理事会	生涯学習課	丸山公民館
4 月 12 日	南房総市事務職員会議①	子ども教育課	丸山公民館
4 月 12 日	南房総市学校事務共同実施①	子ども教育課	丸山公民館
4 月 12 日	南房総市就学時ことばの検査協力員会議①	子ども教育課	丸山公民館
4 月 16 日	南房総市転入職員対象研修	子ども教育課	丸山公民館
4 月 16 日	第68回千葉県PTA研究大会安房大会第5回総務委員会	生涯学習課	丸山公民館
4 月 17 日	嶺南学園開園式	子ども教育課	嶺南小学校
4 月 18 日	全国学力学習状況調査	子ども教育課	各小・中学校
4 月 19 日	南房総市教務主任会議①	子ども教育課	丸山公民館
4 月 21 日	平成31年度青少年相談員連絡協議会総会	生涯学習課	丸山公民館
4 月 23 日	南房総市防災教育担当者会議①	子ども教育課	丸山公民館
4 月 23 日	南房総市子ども会育成会連絡協議会総会	生涯学習課	丸山公民館
4 月 23 日	平成31年度安房地区社会教育委員連絡協議会第1回理事会	生涯学習課	鴨川市役所