



広報お知らせ版



発行 南房総市 〒299-2492 千葉県南房総市富浦町青木28番地

編集 秘書広報課 ☎ 0470-33-1002 FAX 0470-20-4591 URL <http://www.city.minamiboso.chiba.jp> 6月28日発行

国民健康保険

国民健康保険限度額適用認定証

入院や高額な外来受診をしたときに限度額適用認定証(以下認定証)を提示すると、窓口での支払いが、前年の所得に応じた自己負担限度額までとなります。

認定証の有効期限は、7月31日までです。8月1日から有効の認定証の申請は、7月2日から受付します。引き続き認定を受けたい人や新たに認定証の交付を受けたい人は、保険年金課、朝夷行政センターまたは各地域センターで申請してください。

申請に必要なもの

運転免許証など本人確認できるもの、印かん、個人番号(世帯主・該当者)が確認できるもの、市町村民税非課税世帯の人で、過去1年間の入院

が90日を超えている場合は、入院日数を証明するもの。(領収書など)

※国民健康保険税に滞納があると交付できません。

問 保険年金課

☎ 33-1060

国民健康保険証を郵送します

現在お使いの国民健康保険被保険者証(以下保険証)は、7月31日が有効期限です。新しい保険証は、7月下旬に郵送します。お手元に届きましたら、記載内容に誤りがないかご確認ください。

8月からは新しい保険証で受診し、有効期限の切れた保険証は、自分で処分してください。

※後期高齢者医療被保険者証(原則75歳以上の人の保険)も7月31日が有効期限のため、新しい保険証は7月中旬に郵送します。

問 保険年金課

☎ 33-1060

海外療養費の請求

海外旅行中などに病気やケガをしてしまったら、被保険者証(保険証)などが使えないので、自費で治療を受けることになります。

国民健康保険被保険者の皆さんが、海外の医療機関などで治療を受けた場合、治療を受けた本人が治療費を一時立替え払いし、帰国後、療養費の請求をすることにより給付を受けることができます。これが海外療養費です。

ただし、療養目的で海外に行き、治療を受けた場合に

いては、海外療養費の給付の対象にはならないのでご注意ください。

海外の医療機関などで治療を受けた場合の診療費用の算定方法については、国によって治療内容や診療費用なども異なるので、日本の健康保険法の規定による「療養に要する費用の額の算定方法」に基づき、診療報酬点数1点の単価を10円とし、診療報酬点数表に定める点数を乗じて算定することとされています。

したがって、現地通貨で支払った医療費を単に円換算して支払われるものではありません。

海外療養費の請求方法については、保険年金課にお問い合わせください。

問 保険年金課

☎ 33-1060



社会福祉

社会を明るくする運動

「犯罪や非行を防止し、立ち直りを支える地域のチカラ」社会を明るくする運動は、犯罪や非行をした人の立ち直りについてみんなと考え、犯罪や非行が起きない社会をつくろうという、全国的な運動です。

みなさんの住んでいる町でも、さまざまな活動が行われています。みなさんのチカラで社会を明るくしましょう！

啓発チラシ配布

7月中旬、保護司会と更生保護女性会により、市内の道の駅などを訪問して啓発チラシを配布します。

作文コンテスト

市内の全小中学生の皆さんを対象に千葉県「社会を明るくする運動」作文を募集します。

社会福祉課

☎ 36-11153

国民年金

国民年金保険料の免除・猶予制度

国民年金保険料の免除申請や、学生納付特例の申請が承認された期間は、老齢基礎年金を受給するために必要な10年以上の受給資格期間に含まれます。

また、保険料の免除や猶予を受けずに、保険料が未納の状態だと、事故や病気で万一の際に、障害基礎年金や遺族基礎年金が受給できない場合があります。

免除制度

本人、配偶者、世帯主の前年所得が一定基準以下で、納付が困難な人が、申請によって保険料が免除される制度です。申請は原則として毎年度必要です。平成30年度の受付は、7月2日から開始され、平成30年7月分から平成31年6月分までの期間を対象として審査を行います。

手続きに必要なもの

- ・年金手帳または基礎年金番号がわかるもの(納付書など)
- ・印鑑
- ・失業などを理由にするときは「雇用保険受給資格者証」「雇用保険被保険者離職票」の写しなど
- ・マイナンバーで申請する場合、マイナンバーのわかるもの、免許証などの身分証明書

学生納付特例

本人の前年所得が一定基準以下で、保険料を納めることが困難な各種学校の学生が申請することで、保険料の納付が猶予される制度です。平成30年度の受付は、4月2日から開始されており、平成30年4月分から平成31年3月分までの期間を対象として審査を行います。



手続きに必要なもの

- ・年金手帳または基礎年金番号がわかるもの(納付書など)
- ・印鑑
- ・学生証(または在学証明書)
- ・マイナンバーで申請する場合、マイナンバーのわかるもの、免許証などの身分証明書

問 保険年金課

☎ 33-1060
木更津年金事務所
☎ 0438-23-7616

水道

漏水調査を実施します

水道局では、限りある水資源の有効活用や道路陥没による事故の未然防止などのため、道路や宅地内に埋めてある水道管の漏水調査を実施します。

調査は、水道局が委託した調査員が行い、お客様の宅地内にある水道メーターや止水栓で漏水の有無を調べるため、敷地内に立ち入ることとなりますので、ご理解とご協力を

お願いします。

なお、調査員は水道局が発行した身分証明書を携帯し、「漏水調査」と書いてある腕章を着用しています。

水道メーターまでの漏水調査費用は一切かかりません。

また、調査員は他の調査を勧めることや、物品などの販売および勧誘は絶対に行いません。不審だと思われた場合は、水道局にお問い合わせください。

調査期間 6月から9月28日(金)まで

漏水調査地区

白浜地区・和田地区

問 水道局

☎ 44-4611

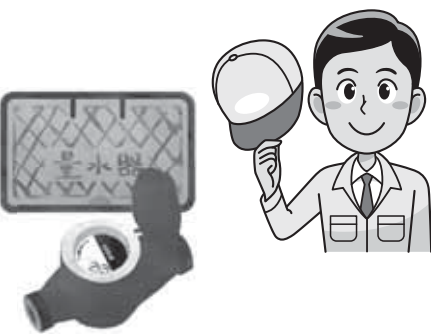

宝くじ

サマージャンボ宝くじ

2018年市町村振興宝くじ

この宝くじの収益金は、市町村の明るく住みよいまちづくりや、地域住民の福祉向上のために使われます。ぜひ、千葉県内の宝くじ売り場でご購入ください。また、「サマージャンボミニ」も同時発売されます。

賞金

1等前後賞合わせて7億円
(発売総額630億円、21ユニットの場合)

「サマージャンボミニ」は、1等前後賞合わせて7000万円(発売総額300億円、10ユニットの場合)

発売期間 7月9日(月)から

8月3日(金)まで

発売単価 1枚300円

抽選日 8月14日(火)

みずほ銀行宝くじ部照会

センター

☎03-3535-9033

会社を元気に!

中退共の退職金制度

国が掛金の一部を助成

掛金は全額非課税

管理がカンタン



詳しくはホームページをご覧ください

中退共

検索

独立行政法人勤労者退職金共済機構
中小企業退職金共済事業本部

TEL (03) 6907-1234

創業支援

創業支援セミナー
受講生を募集

市では、創業を考えている人や創業後5年以内の人を対象に、創業の基礎知識や販路・顧客の開拓方法などに関するセミナーを開催します。

対象 創業を考えている人
創業後5年以内の人

日程 下表のとおり

場所 南房総市役所別館1

定員 20人程度(先着順)

受講料 無料

申込締切 8月24日(金)

申請 商工課

☎33-11092



日程	時間	内容	講師	会場
9月8日(土)	14:00 ~17:00	創業に関する基礎知識	千葉県産業振興センター 先輩起業家	大会議室
9月19日(水)	18:30 ~20:30	人材育成、 販路・顧客開拓の方法	(一社)起業支援ネットワーク N I C e	第4会議室
10月3日(水)	18:30 ~20:30	事業計画策定の方法	南房総市朝夷商工会 南房総市内房商工会	第4会議室
10月17日(水)	18:30 ~20:30	創業資金の調達方法	日本政策金融公庫	第4会議室

全4回を受講し知識を習得されたと認められる人には、申請により市から「特定創業支援事業」を受けたとして確認書を発行いたします。これにより、次の支援を受けることができます。

1. 会社設立時の登録免許税の軽減
「株式会社」設立の場合、資本金の0.7%→0.35%
2. 創業関連保証の特例期間を拡大
事業開始の6か月前から利用可能(無担保、第三者保証人なし)
3. 日本政策金融公庫新創業融資制度の自己資金要件充足
4. 日本政策金融公庫新規開業支援資金の貸付利率の引き下げ



労働保険

労働保険料の申告・納付はお早め！

労働保険料の年度更新に係る申告・納付期間は、7月10日(火)までです。

申告・納付は各労働基準監督署、最寄りの金融機関を通じて手続きをお願いします。

なお、保険料の申告には電子申請を、納付には口座振替をご利用いただくと便利です。

平成30年度全国安全週間

職場における安全意識の高揚と安全活動の定着を図ることを目的に、7月1日から7日まで全国安全週間が実施されます。

スローガン

「新たな視点でみつめる職場 創意工夫で安全管理 惜しまぬ努力で築くゼロ災」

皆さんも、安全で快適な職場環境づくりを進めていただきますようお願いいたします。

詳しくは千葉労働局ホームページをご覧ください。

問 千葉労働局労働保険徴収課

☎043-221-4317

文化

土屋文化振興財団助成金

土屋文化振興財団では、千葉県内の文化の振興を図ることを目的に、応募者から選ばれた個人・団体に助成金を支給しています。



応募資格 千葉県在住の個人、もしくは千葉県内で活動している団体

対象分野 基礎医学、伝統芸能・技芸、音楽、演劇、絵画、工芸、彫刻、スポーツなど

助成金額 一件あたり100万円以内

募集期間 8月1日(水)まで

☎047-364-3689

農業

水稲空中防除の実施

水稲の病気や害虫の発生を予防するため、無人ヘリコプターによる水稲空中防除を行います。散布中は、付近に近寄らないでください。

日程

7月11日(水)	二芳地区
7月12日(木)	富山地区
7月18日(水)	富浦地区
7月19日(木)	富山地区
7月20日(金)	丸山地区
7月21日(土)	丸山地区
7月24日(火)	千倉地区
7月24日(火)	和田地区

時間

午前4時から正午まで予定
※中止や延期のときは防災行政無線にてお知らせします。

問 市植物防疫協会(農林水産課内)

☎33-1071

料理教室

小学生クッキング教室

～夏休みの思い出づくり～

夏休みの思い出づくりに、小学生と保護者を対象に料理教室を開催します。みんなで一緒に小学生シェフを目指しませんか。

とき 8月4日(土)午前10時から午後1時30分まで

ところ 三芳保健福祉センター調理室

対象者 小学生と保護者(祖父母可)

定員 30人

内容

- ・米粉のちぎりパン
- ・サラダチキン
- ・ごろごろやさしいスープ
- ・マシユマロームス



持ち物 エプロン、三角巾、筆記用具、上履き(小学生のみ)

費用 一人300円

申込期限 7月26日(木)

問 市保健推進員協議会(健康支援課内)

☎36-11152

交通規制

館山駅東口交通規制

館山駅東口ロータリー内の、バスなどのスムーズな運行や安全の確保のため、ロータリー周辺を「駐車禁止」とし、「ロータリーおよび交番前を」一方通行」とします。

規制は、7月からを予定しており、標識設置日から規制が開始されます。

問 館山警察署

☎23-0110



図書館だより

図書館 ☎ 40-1120
開館時間 9:00 ~ 17:00
(水曜のみ 9:00 ~ 19:00)
休館日 月曜日・祝日・年末年始

〒 295-0004 南房総市千倉町瀬戸 2340-5 <http://www.city.minamiboso.chiba.jp/0000000999.html>

●●●●●●●●●● 新着図書紹介 ●●●●●●●●●● 毎月購入している図書の中から図書館職員が 10 冊を選びました。

<一般書>

- ・連続殺人鬼カエル男ふたたび 中山 七里
- ・水丸さんのゴーシチゴ 安西 水丸
- ・かぎ針あみのスカーフ&ショール レーシークロッシェ
- ・虫といっしょに家庭菜園 小川 幸夫
- ・未来 湊 かなえ
- ・婚活食堂 山口恵以子
- ・元禄お犬姫 諸田 玲子
- ・チンギス紀 1・2 北方 謙三
- ・ののはな通信 三浦しをん
- ・納得して死ぬという人間の務めについて 曾野 綾子

<児童書>

- ・このほんをなめちゃダメ! イダンベン
- ・スサノオ 飯野 和好
- ・たなばたのねがいごと 村中 李衣
- ・もったいないばあさんのおいしいあいうえお 真珠まりこ
- ・つくえはつくえ 五味 太郎
- ・菜の子ちゃんとキツネ力士 富安 陽子
- ・ドリーム・プロジェクト 浜野 京子
- ・ふたごのカウボーイ フローレンス スロボドキン
- ・よくわかる大使館 河東 哲夫
- ・統計ってなんの役に立つの? 涌井 良幸

※5月中に上記を含め、新刊本は329冊入りました。

第64回 青少年読書感想文全国コンクール課題図書決まる!

家族との絆、友情と青春など、さまざまなテーマの物語やノンフィクションがあります。想像の世界を広げ、楽しさや感動を味わってください。そして、感じたことを感想文にまとめてみましょう。

<小学校低学年>

- ルラルさんのだいくしごと(ポプラ社) / きみ、なにがすき?(あかね書房)
- なすずこのっぺ?(フレーベル館) / がっこうだってときどきしてる(WAVE出版)

<小学校中学年>

- レイナが島にやってきた(理論社) / 森のおくから(ゴブリン書房)
- 最後のオオカミ(文研出版) / すごいね! みんなの通学路(西村書店)

<小学校高学年>

- 奮闘するたすく(講談社) / こんびら狗(くもん出版)
- ぼくとベルさん(PHP研究所) / クニマスは生きていた!(汐文社)

<中学校>

- 一〇五度(あすなろ書房) / 太陽と月の大地(福音館書店)
- 千年の田んぼ(旬報社)

<高等学校>

- わたしがいどんだ戦い1939年(評論社) / 車いす犬ラッキー(毎日新聞出版)
- いのちは贈りもの(岩崎書店)



第42回 千葉県課題図書

小学校低学年6冊、中学年6冊、高学年6冊、中学生6冊も図書館に所蔵しています。

～夏季期間に課題図書を借りるときの特別ルール～

7月1日から9月2日までは、市内該当学年の児童生徒を対象に貸し出しするため、下記のルールを設けています。ご協力をお願いします。

貸出期間 / 1週間 (多くの児童生徒に貸し出しをするため、継続して借りるのはご遠慮ください)

貸出冊数 / 1冊

借りることができる人 / 市内の該当学年の児童生徒のみ

【お知らせ】

三芳農村環境改善センターの図書室は、工事のため8月1日より3月31日まで利用できません。8月1日より、図書館、各地区コミセンなどの図書室をご利用ください。

※ 毎週水曜日(祝日を除く)は、午後7時まで開館しています。皆様のご利用をお待ちしております。

絵本の読み聞かせ

問 図書館 ☎40-1120 (ほのぼの ☎40-5111)

名 称	と き		と ころ
えほんはともだち	6日(金)	10:00～11:30	三芳保健福祉センター
とみうら絵本だいすきの会	8日(日)	11:00～11:30	とみうら元気倶楽部
絵本読み聞かせ教室	14日(土)	10:00～11:00	和田地域福祉センター「やすらぎ」
千倉おはなし会	21日(土)	10:30～11:15	図書館
絵本おはなし会	21日(土)	10:00～11:00	丸山公民館
おはなしだいすき	21日(土)	10:30～11:30	富山ふれあいコミュニティセンター
絵本の読みがたり	27日(金)	11:00～11:30	子育て支援センターほのぼの

親子きずなの教室 (両親学級)

問 健康支援課 ☎36-1152

内 容	と き		申込締切	と ころ
「いいお産のための妊娠期の過ごし方」 「妊娠中の乳房ケア」「妊婦体操」	7月19日(木)	13:00～15:30	7月17日(火)	ほのぼの

もぐもぐ教室 (離乳食教室)

問 健康支援課 ☎36-1152

内 容	と き		申込締切	と ころ
これから離乳食を始める乳児または離乳食を始めている乳児 (1回食、2回食、3回食対応)	7月19日(木)	9:45～11:30	7月12日(木)	ほのぼの



子育て支援センター ほのぼの

申問 ☎40-5111

教室ほかイベントは、市内に住所がある人が対象です。申し込みが必要な行事は締め切りまでに申し込みください。

ほのぼのでは、子育て相談、幼児相談、ことばの相談などを随時受け付けています。お気軽にご相談ください。

にこにこひろば

休 館 日 日曜・月曜日、祝日・年末年始
開館時間 9:30～16:00

にこにこひろばは、親子が気軽に遊んだり、交流したりして、仲間づくりができる場所です。0歳から就園前までのお子さんをお待ちしています。

にこにこ教室 (あそびの教室)

年齢にあわせた親子遊びや手遊び、製作など。

定 員 各回10組程度(申込は前日まで)

対 象 児	と き	
(ひよこ組) 2か月～お座りができる子ども	7月20日(金)	9:45～10:30
(りす組) H29.4.2生まれ～ ハイハイができる子ども	7月3日(火)	9:45～10:30
(うさぎ組) H 28.4.2～H 29.4.1生まれ	7月4日(水)	10:45～11:30
(くま組) H 27.4.2～H 28.4.1生まれ	7月11日(水)	
(ぞう組) H 26.4.2～H 27.4.1生まれ	7月17日(火)	9:45～10:30

～「出張にこにこひろば」～

スタッフが地域に出向き交流の場を提供します。

場 所	と き	
富浦子ども園	7月10日(火)	10:00 ～ 15:00
富山ふれあいコミュニティセンター (旧富山公民館)	7月18日(水)	
三芳保健福祉センター	7月12日(木)	
千倉子ども園	7月24日(火)	
和田コミュニティセンター	7月5日(木)	

※その他、詳細はお問い合わせください。

赤ちゃん集まれ 毎月第1・第3水曜日は赤ちゃんデー

赤ちゃんのいるお母さんたちの出会いの場です。

親子体操教室 in 三芳保健福祉センター

歩けるお子さんを対象に体操の先生と一緒に遊びます。

と き 7月12日(木) 10:00～11:00

締め切り 7月11日(水)

お誕生会 in ほのぼの

7月生まれのお子さんをみんなでお祝いします。

と き 7月27日(金) 11:30～

締め切り 7月26日(木)

「なごみ喫茶」でホッと一息 in ほのぼの

100円で楽しめる出張喫茶店がオープンします。

と き 7月27日(金) 10:00～12:00

七夕集会 in ほのぼの

短冊や七夕飾りを作って飾ります。

と き 7月6日(金) 10:00～11:00

締め切り 7月5日(木)

ファミリーデー in ほのぼの

家族みんなでほのぼのに遊びに来てください。

と き 7月21日(土) 9:45～11:30

締め切り 7月19日(木)

持ちもの 着替え(子ども用、大人用)、タオル、水筒
水着または汚れてもよい服装

南房総人形劇フェスティバル in ほのぼの

劇団員の火が人形劇を公演します。ぜひ観に来てください。にこにこ広場は、11時30分に閉館します。

と き 7月28日(土) 13:30～14:30

公演内容 「こぶとりじいさん」「北風と太陽」

項目	対象児	とき	ところ
4か月児相談・ 9か月児相談	平成30年2月生まれ・ 平成29年9月生まれ	7月26日(木) (受付) 9:15～9:30	三芳保健福祉センター
1歳6か月児健康診査	平成28年12月までに生まれた 2歳未満	7月5日(木) (受付) 12:50～13:05	千倉保健センター
3歳児健康診査	平成27年1月までに生まれた 4歳未満	7月12日(木)	

そうだん

●すべて無料です。お気軽にご利用ください●



<p>行政相談 13:30～16:00</p> <p>年金、保険などの国の行政全般に関する意見や要望。</p> <p>7月 11日(水)とみうら元気倶楽部 13日(金)富山ふれあいコミュニティセンター(旧富山公民館) 17日(火)朝夷行政センター 18日(水)白浜地域センター 20日(金)三芳農村環境改善センター 20日(金)丸山公民館 25日(水)和田地域福祉センター「やすらぎ」</p> <p>問 秘書広報課 ☎33-1002</p>	<p>人権相談 13:00～16:00</p> <p>いじめ、家庭内の問題に関する相談。</p> <p>7月 13日(金)富山ふれあいコミュニティセンター(旧富山公民館) 18日(水)ちくら介護予防センター 25日(水)和田地域福祉センター「やすらぎ」</p> <p>問 市民課 ☎33-1051</p>
<p>税金相談 要予約</p> <p>税金全般・記帳の相談。</p> <p>とき・ところ／7月10日(火)法青会館 8月14日(火)法青会館</p> <p>※予約は毎月末日が締切です。</p> <p>申問 税理士会館山支部 ☎23-4132</p>	<p>思春期相談 14:00～16:00 要予約</p> <p>思春期における悩みや不安の相談。本人とその家族および学校職員などが対象です。</p> <p>とき／7月12日(木) ところ／安房健康福祉センター</p> <p>申問 安房健康福祉センター(安房保健所) ☎22-4511</p>
<p>法律相談 13:00～16:00 要予約</p> <p>離婚・相続などの相談。</p> <p>とき／7月26日(木) ところ／白浜コミュニティセンター 担当相談員／司法書士 ※調停中や裁判中の事件の相談ならびに同一内容についての再度の相談は応じられません。</p> <p>申問 社会福祉協議会 ☎44-3577</p>	<p>高齢者相談センター 要予約 出張介護個別相談会 13:30～15:00</p> <p>介護のこと、介護保険のこと、何でもご相談ください。</p> <p>7月 5日(木)とみうら元気倶楽部 15日(日)富山ふれあいコミュニティセンター(旧富山公民館) 25日(水)三芳農村環境改善センター</p> <p>相談員／内房高齢者相談センター職員</p> <p>申問 内房高齢者相談センター ☎20-4500</p>
<p>消費生活相談 10:30～15:30 要予約</p> <p>多重債務相談、サービス・商品に関する相談・苦情。</p> <p>7月 3日(火)・6日(金)・10日(火)・13日(金) 18日(水)・20日(金)・23日(月)・26日(木) 30日(月)</p> <p>※相談場所は予約時にお伝えします。 ※電話による相談は、商工課内の消費生活相談専用電話(☎33-4300)</p> <p>申問 商工課 ☎33-1092</p>	<p>法務局登記相談 9:30～15:30 要予約</p> <p>相続登記や抵当権抹消登記など不動産登記相談。</p> <p>とき／毎週火・木曜日(祝日は休み) ところ／千葉地方法務局館山支局</p> <p>申問 千葉地方法務局館山支局 ☎22-0620</p>

防災訓練

緊急地震速報訓練を実施します

7月5日(木)午前10時00分頃に、全国瞬時警報システム(Jアラート)による緊急地震速報(訓練報)が防災行政無線から放送されます。

訓練ですので実際の災害と間違えないようご注意ください。

また、訓練報が聞こえたら、身を守る行動をとる訓練をしてみましょう。

※気象・地震活動の状況によっては中止することがあります。

あわてず、まず身の安全を!



地震発生時の安全確保行動1-2-3

(①まず低く②頭を守り③動かない)

提供：効果的な防災訓練と防災啓発提唱会議

問 消防防災課 ☎33-1052

休日当番医 7月

安房地域医療センター(☎25-5111)は、毎日24時間体制で救急患者を受け入れています。そのほかの当番医は次のとおりです。

1日(日)

東条病院(鴨川市) ☎04-7092-1207

8日(日)

館山病院(館山市) ☎22-1122

中原病院(和田) ☎47-2021

15日(日)

鋸南病院(鋸南町) ☎55-2125

16日(月)

富山国保病院(富山) ☎58-0301

亀田ファミリークリニック(館山市) ☎20-5520

22日(日)

館山病院(館山市) ☎22-1122

29日(日)

赤門整形外科内科(館山市) ☎22-0008

花の谷クリニック(千倉) ☎44-5303

進学

国立館山海上技術学校体験入学

練習船「望洋丸」体験航海、実習授業体験、学校概要や入試説明、校内施設見学など教育内容を体験することができます。詳しくはホームページをご覧ください。

([「館山海上」](#)で検索)

※都合により、「望洋丸」体験航海ができない場合は別メニューとなります。

と き/第1回 7月7日(土) 申込締切7月3日(火)

第2回 7月26日(木) 申込締切7月23日(月)

第3回 10月6日(土) 申込締切10月2日(火)

※時間はいずれも10:00~14:50

対 象/中学生および引率者(中学生のみの参加も可)

持ち物/筆記用具・上履き・運動着

その他/昼食を用意します。

(引率者を含む)

十分な駐車場を用意

しています。



申 問 館山海上技術学校教務課

☎22-1912

献血にご協力ください

7月6日(金)

10:00~11:30 ▶白浜コミュニティセンター

13:30~15:30 ▶千倉保健センター

7月31日(火)

10:00~11:45 ▶市役所別館1

13:00~15:30 ▶市役所別館1

問 健康支援課 ☎36-1152



のうぜい

納期限

7月31日(火)

固定資産税 (第2期)

国民健康保険税 (第1期)

後期高齢者医療保険料 (第1期)

介護保険料 (第1期)

じんこう

(平成30年6月1日現在)

※外国人住民を含みます。()内は前月比

総人口 38,636人 (-23) 出生 16人

男 18,538人 (-9) 死亡 62人

女 20,098人 (-14) 転入 80人

世帯数 17,246世帯 (+4) 転出 57人