



発行 南房総市 〒299-2492 千葉県南房総市富浦町青木28番地

編集 秘書広報課 ☎ 0470-33-1002 FAX 0470-20-4591 URL http://www.city.minamiboso.chiba.jp 1月26日発行

お知らせ

障害者差別解消法をご存知ですか

障害のある人もない人も、分けへだてられることなく、お互いに人格と個性を尊重しあいながら共に生きる社会をつくることを目指して平成28年4月から「障害を理由とする差別の解消の推進に関する法律」(障害者差別解消法)が施行されました。

この法律では、国や市などの行政機関、会社・お店などの民間事業者に対して、障害がある人への「不当な差別的取り扱いの禁止」と「合理的配慮の提供」を定めています。

不当な差別的取り扱いをすることは、行政機関も民間事業者も禁止されています。

合理的配慮は、行政機関は必ず行わなければなりません。民間事業者は、障害のある人が困らないようにできるだけ努力することになっています。ただし、「合理的配慮」のために、

例えばお金がかかりすぎるとか実現が困難な場合もあります。その場合は、他の工夫ややり方を考えることとなります。**「不当な差別的取り扱い」とは**

障害のある人に対して、正当な理由なくサービスの提供を拒否したり、制限したり、条件を付けるなど、障害のない人と違う扱いをすること。

「合理的配慮」とは

障害のある人から、何らかの配慮を求めめる意思の表明があった場合、負担になり過ぎない範囲で合理的な配慮を行うこと。

相談窓口

南房総市障害者虐待防止センター

☎ 28-4666

問 社会福祉課

☎ 36-11151

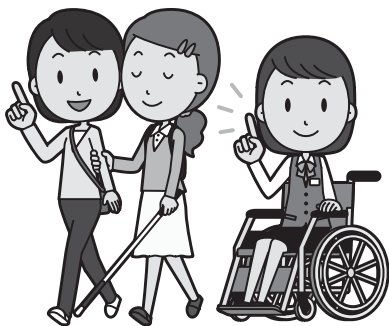

国民年金保険料免除期間・納付猶予期間がある人へ  
国民年金保険料の追納をお勧めします

国民年金保険料の免除・全額免除・一部免除・法定免除、納付猶予、学生納付特例の承認を受けられた期間がある場合、保険料を全額納めた人と比べ、65歳から受けられる老齢基礎年金の受け取り額が少なくなります。

そこで、これらの期間の保険料は、将来受け取る老齢基礎年金を増額するために、10年以内であればさかのぼって古い月分から納める「追納」をすることが出来ます。

ただし、免除などの承認を受けられた期間の翌年度から起算して3年度目以降の追納の場合、当時の保険料額に一定の加算額が上乘せされます。

問 木東津年金事務所

☎ 0438-23-7616



白浜バスターミナル整備工事の工期延長

現在、白浜バスターミナル整備工事の施工中ですが、平成29年6月30日(金)まで、工期を3カ月延長することになりました。

地域住民をはじめ、利用者の皆さんには引き続きご迷惑をお掛けしますが、ご理解とご協力をお願いします。

問 企画財政課 ☎ 33-1001

献血にご協力ください



とき・ところ

2月21日(火)

10:00 ~ 11:00 丸山公民館

13:00 ~ 15:30 三芳農村環境改善センター

問 健康支援課 ☎ 36-11152

# おしらせ

## 福祉のしごと ミニ就職フェア

千葉県福祉人材センター主催の「福祉のしごとミニ就職フェア」が開催されます。

求人のある社会福祉施設・事業所の採用担当者との個別相談や福祉職場に関する相談などが行われ、福祉・介護人材の確保と就労をサポートします。

社会福祉施設・事業所などへの就職を希望する人は、ぜひご参加ください。

参加費は無料、履歴書も不要です。直接会場へお越しください。

**とき** 2月19日(日)

午後1時から午後4時まで

**ところ** 京葉銀行文化プラザ  
(千葉市中央区富士見1丁目3-2)※JR千葉駅から徒歩5分

**問** 千葉県社会福祉協議会

千葉県福祉人材センター

☎043-2222-1294

## 犬のしつけ方教室や 一般譲渡会などの動物 愛護事業

千葉県動物愛護センターでは、動物の愛護および管理に関する法律に基づき、犬のしつけ方教室や一般譲渡会など、さまざまな動物愛護事業を実施しています。

### イベント

- ①犬のしつけ方教室
- ②パピークラス(子犬の飼い方教室)
- ③一般譲渡会(成犬・成猫の譲渡会)
- ④飼い主探しの会

### 開催場所

千葉県動物愛護センター  
(富里市御料709-1)

### 日程

1月から3月まで各月1回程度(詳しい日程は、お問い合わせください)

**問** 千葉県動物愛護センター

ター

☎0476-93-5711

## 口腔がん無料検診

口腔がんは、早期に発見できれば、後遺症もほとんどなく治療することができます。

検診を希望する人は、申込開始日以降に申し込み願います。

**とき** 3月16日(木)

午後2時から午後4時まで

**ところ** 鋸南町保健福祉総合センターすこやか

(安房郡鋸南町保田560)

**定員** 50人(先着順)

**主催** 安房歯科医師会

**申込開始日** 2月20日(月)

**問** 鋸南町保健福祉課

健康推進室

☎50-1172



## 千葉県の特定最低賃金の改正

次の事業所で働く労働者に適用される特定最低賃金(平成28年12月25日改正)は次のとおりです。

**問** 千葉労働局労働基準部賃金室

☎043-221-2328

最低賃金件名	改正時間額
調味料製造業	868円
鉄鋼業	915円
はん用機械器具、生産用機械器具製造業	884円
電子部品・デバイス・電子回路、電気機械器具、情報通信機械器具製造業	887円
計量器・測定器・分析機器・試験機・測量機械器具・理化学機械器具製造業、医療用機械器具・医療用品製造業、光学機械器具・レンズ製造業、時計・同部品製造業、眼鏡製造業	869円
各種商品小売業	848円
自動車(新車)小売業	880円



# ばしゅう

## 講演会 「発達障害の子どもの 理解と養育」

子ども家庭サポートセンターちは「オレンジの会」では、講演会を開催します。

とき 2月26日(日)

午後1時から午後4時まで

ところ 三芳保健福祉セン

ター2階会議室

演題 「発達障害の子どもの

理解と養育」

講師 千葉県若人自立支援機

構 専務理事 水鳥川洋子さん

対象者 発達に課題のある子

どもの対応について関心のあ

る人

参加費 無料

定員 50人(先着順)

申し込み 要予約

申問 子ども家庭サポートセ

ンターちは「オレンジ

の会」

☎28-4288

## 市民環境学習会

環境の大切さを知ってもら  
うため、毎年学習会を開いて  
います。

今年度は、「今、環境のため  
に私たちがすべきこと」をテー  
マに市の環境について学びま  
す。

とき 2月4日(土)

午後1時30分から午後3時30

分まで

ところ 千倉保健センター

3階機能訓練室

内容 ①「南房総主要8河川

の水質調査結果の報告(20分)

報告者 NPO法人南房総エ

コネット 理事長 前川鍾男

さん

②「地球温暖化と私たちの暮ら

し ―地球温暖化について一

緒に考えましょう―(85分)

講師 環境パートナーシップ

ちば 小倉 久子さん

対象 市内に在住・在勤・在

学している人、市内事業者

参加費 無料

申し込み 不要

申問 環境保全課

☎33-1053



## ファミリーサポート会員 第2回交流会

市では、子どもを預けたい  
人と預かりたい人が加入する  
ファミリーサポート事業を実  
施しており、第2回交流会を  
行います。

とき 2月11日(土)

午前10時から午前11時30分ま

で

ところ 子育て支援センター

内容 万華鏡を作ろう

ラスクを作って食べよう

その他 会員は随時募集して

おり、これから会員登録を考

えている人、興味のある人の

参加も可能です。

申し込み 要予約

申問 子育て支援センター

☎40-5111

## 障害のある人の後期高齢 者医療制度への加入

65歳以上75歳未満で一定の  
障害のある人は、千葉県後期  
高齢者医療広域連合に申請し  
認定された場合、現在加入し  
ている健康保険から脱退し、  
後期高齢者医療制度に移るこ  
とができます。

現在加入している国民健康  
保険や健康保険組合などから  
脱退し、後期高齢者医療制度  
に移ると、医療機関での窓口  
負担が1割になります。(現役  
並み所得者を除く。)

### 一定の障害(主な例)

- ① 身体障害者手帳の程度が1級・2級・3級の人
- ② 身体障害者手帳の程度が4級の人で、次のいずれかに該当される人
  - ・ 下肢障害4級1号(両下肢の全ての指を欠くもの)
  - ・ 下肢障害4級3号(1下肢を大腿2分の1以上で欠くもの)
- ・ 下肢障害4級4号(1下肢の著しい障害)
- ・ 音声・言語機能障害

### 届出に必要なもの

一定の障害がわかる書類(年金証書・身体障害者手帳・療育手帳・精神障害者保健福祉手帳など)、現在加入している被保険者証、印鑑、代理申請の場合は本人確認書類(免許証や介護保険証など)

問 保険年金課

☎33-1060





# ぼしゅう

## 成年後見制度研修会

県民や福祉関係者を対象に、お笑い芸人のトークや弁護士による解説を通して、分かりやすく成年後見制度の概要や職務を伝え、制度の利用促進や周知を図ります。

とき 3月12日(日)

午後1時から午後4時05分まで

ところ 千葉市生涯学習センター

1階2階ホール※JR千葉駅

東口または北口から徒歩8分

定員 300人(申込先着順)

申し込み 申込書をファクス

かEメールで送信(定員を超

えた場合のみ事務局から連絡

します。なお、参加券は発行

しません。

締め切り 3月3日(金)必着

参加費(資料代) 500円

申込書配布場所 各社会福祉

協議会、千葉県弁護士会、千

葉司法書士会、千葉県社会福

祉士会、千葉県社会福祉協議

会、千葉市社会福祉協議会

のホームページからもダウンロードできます。

申問 千葉県社会福祉協議

会千葉県後見支援センター

☎043-204-6012

FAX 043-204-6013

Eメールアドレス

smile@chbakenshakyō.com

## シニア従業員のお仕事説明会

株式会社セ

ブン・イレブ

ン・ジャパン

との共催によ

り、退職後も

元気に働きた

い人や、現在求職中のシニア

層を対象にお仕事説明会およ

び相談会を開催します。

とき 2月16日(木)

午前10時から午前11時30分ま

で

ところ とみうら元気倶楽部

交流室

定員 先着20人

参加費 無料

申込期限 2月10日(金)

申問 商工課

☎33-1092



## パートナー企業を募集します

市では、新たな地域産品の発見やマーケット調査に基づく商品開発を進めるため、生産者や中小事業者に代わり、または支援しながら商品開発、販路開拓を進める地域商社の設立を推進しています。

地域商社として、市が支援・連携する民間事業者を募集します。

対象者/法人格を有するものからなる4社以上の共同企業体

業務イメージ/①「農商工連携」および「6次産業化」により新たに生み出される商品の開発をサポートする「モノづくり」、②地域内の多くのひとが「地方の稼ぐ力」を発揮させるために、参画する機運を醸成する「ヒトづくり」、③地域産品の販路開拓やプロモーションをし、市内農林水産物の生産拡大と第1次産業従事者の所得の向上および関係する事業者の経営の安定化を目指し、地域経済を牽引する「マチづくり」を実施することを業務とします。

応募期限/4月13日(木)

申問 農林水産課地域資源再生室

☎33-1073

## 平成28年鳥取県中部地震災害義援金 ～受付期限延長～

期限/3月31日(金)まで

方法/郵便振替(ゆうちょ銀行・郵便局)

口座番号/00180-8-514217

加入者名/日赤平成28年鳥取県中部地震災害義援金

郵便振替/振込手数料免除。受領書希望は、通信欄に「受領書希望」と明記

問 日本赤十字千葉県支部

☎043-241-7531

## 平成28年新潟県糸魚川市大規模火災義援金

期限/3月31日(金)まで

方法/郵便振替(ゆうちょ銀行・郵便局)振替手数料は無料

口座番号/00130-7-602726

加入者名/日赤平成28年新潟県糸魚川市大規模火災義援金

•ゆうちょ銀行の振込用紙の半券が、受領証の代わりとなります。

•物品は、受付しません。

その他、日本赤十字社ホームページより寄付協力が可能です。

問 日本赤十字社千葉県支部

☎043-241-7531

項目	対象児	と き	と ころ
1歳6か月児健康診査	平成27年7月生まれ～2歳になるまで	8日(水)	千倉保健センター
3歳児健康診査	平成25年8月生まれ～4歳になるまで	17日(金)	

絵本の読み聞かせ

問 図書館 ☎ 40-1120 (ほのぼの ☎ 40-5111)

名 称	と き	と ころ
絵本読み聞かせ教室	11日(土) 10:00～11:00	和田地域福祉センター
絵本おはなし会	18日(土) 10:00～11:00	丸山公民館
千倉おはなし会	4日(土) 10:30～11:15	図書館
とみうら絵本だいすきの会	12日(日) 11:00～11:30	とみうら元気倶楽部
おはなしだいすき	18日(土) 10:30～11:30	富山公民館
絵本の読みがたり	24日(金) 11:00～11:30	子育て支援センター ほのぼの



## 子育て支援センター ほのぼの

☎ 40-5111

今月の行事をお知らせします。  
会場の記載のないものは、子育て支援センター（南房総市  
珠師ヶ谷 1289 番地 13）で開催されます。

### にこにこひろば

休 館 日 日曜・月曜日、祝日・年末年始  
開館時間 9:30～16:00

にこにこひろばでは、親子が気軽に遊んだり、交流したり、仲間づくりをします。子育てについてわからないことや、困っていることはスタッフが相談に応じます。

0歳から4歳までのお子さんをお待ちしています。

### にこにこ教室（あそびの教室）

年齢にあわせた親子遊びや手遊び、制作など。

定 員 各回10組程度 締め切り 各教室の前日

※教室他イベントは市内に住所のある人が対象です。

対 象 児	と き
2か月～お座りができる子ども	2月9日(木) 10:00～11:00
H27.4.2生まれ～ハイハイができる子ども	2月8日(水) 9:45～10:45 11:00～12:00
H 26.4.2～H 27.4.1 生まれ	2月10日(金) 9:45～10:45
H 25.4.2～H 26.4.1 生まれ	2月14日(火) 11:00～12:00
H 24.4.2～H 25.4.1 生まれ	2月24日(金) 10:00～11:00

### ～「出張にこにこひろば」～

スタッフが地域に出向いて親子の交流の場を提供する「出張にこにこひろば」を開設します。

場 所	と き
富山公民館	2月7日(火)・17日(金)
富浦子ども園	2月22日(水)
三芳保健福祉センター	2月15日(水)
白浜コミュニティセンター	2月9日(木)
千倉子ども園	2月23日(木)
和田コミュニティセンター	2月21日(火)

※その他、詳細はお問い合わせください。

### 赤ちゃん集まれ 毎月第1・第3水曜日は赤ちゃんデー

赤ちゃんのいるお母さんたちの出会いの場です。

### 「なごみ喫茶」でホッと一息

ボランティアが、コーヒーや紅茶などの飲み物とお菓子を用意してお待ちしています(100円)。

と き 2月24日(金) 10:00～12:00

### 豆まき

節分のお話と豆まきをします。

と き 2月3日(金) 10:00～11:30

締め切り 2月1日(水)



### 親子あそび

リトミックをして遊びます。

と き 2月28日(火) 10:00～11:00

締め切り 2月27日(月)



### 親子体操教室

体操の先生と一緒に、体を動かして遊びます。

対 象 歩けるお子さん

と き 2月17日(金) 10:00～11:00

締め切り 2月16日(木) 場 所 富山公民館

※体操終了後、15:00まで遊べます。

### もくもく教室（離乳食教室）

離乳食の講話や調理、試食など。

対 象 これから離乳食を始める乳児または離乳食を始めている乳児(1回食・2回食・3回食対応)

と き 2月23日(木) 9:45～12:30

締め切り 2月16日(木)

### 親子きずなの教室

妊娠中を健康に過ごせるよう、また友だちづくりの場として妊婦や夫、祖父母など家族を対象に開催します。1コース3回で、毎月1回開催します。

と き 2月22日(水) 13:00～15:30

内 容 第2回・ママと家族の健康のための食生活について  
・ヨガ

締め切り 2月20日(月)

### お誕生会

誕生月のお子さんをみんなでお祝いします。当日は、対象以外のお子さんも、にこにこひろばを利用できます。

対 象 2月生まれのお子さん

と き 2月24日(金) 11:30～ 締め切り 2月23日(木)

### ヨガ

ボランティアでヨガインストラクターの人が来てくださいます。

と き 2月25日(土) 10:30～11:00

締め切り 2月24日(金)

### 避難訓練

消防署の指導を受けながら「乳幼児の応急処置について」の講話があり、消防車に試乗できます。

と き 2月16日(木) 10:30～

締め切り 2月15日(水)

お願い……申し込みが必要な行事は締め切りまでに申し込みください。

# 図書館だより

図書館 ☎ 40-1120  
 開館時間 9:00 ~ 17:00  
 (水曜のみ 9:00 ~ 19:00)  
 休館日 月曜日・祝日・年末年始

〒295-0004 南房総市千倉町瀬戸 2340-5 <http://www.city.minamiboso.chiba.jp/0000000999.html>

## ●●●●●●●●●● 新着図書紹介 ●●●●●●●●●● 毎月購入している図書の中から図書館職員が10冊を選びました。

### <一般書>

- あなたの思うように生きればいいのか  
桐島 洋子
- ママたちが非常事態!? NHKスペシャル
- かわいい浮世絵 日野原健司
- 時が見下ろす町 長岡 弘樹
- 家康 安部竜太郎
- 走狗 伊東 潤
- さまよえる古道具屋の物語 柴田よしき
- カズサピーチ 山本 一力
- かぐや姫はいやな女 椎名 誠
- 屋根をかける人 門井 慶喜

### <児童書>

- てのりにんじゃ 山田 マチ
- すなばば 鈴木のりたけ
- だるまちゃんとおうちちゃん 加古 里子
- へんてこだより 斉藤 洋
- いじめのある世界に生きる君たちへ 中井 久夫
- HM同好会 藤野 千夜
- 正しい目玉焼きの作り方 森下えみこ
- マルゲリータのまるちゃん 井上 林子
- にっこりおすしとわさびくん 佐川 芳枝
- だるまちゃんと楽しむ日本の子どものあそび読本 加古 里子

※12月中に上記を含め、新刊本は320冊入りました。

### 📖 読み聞かせ研修会のご案内 ～読み聞かせのこと一緒にまなびませんか～

- 期 日 3月2日(木)
  - 時 間 13:30 ~ 15:30まで
  - 内 容 読み聞かせのしかた、選書のしかた、読み聞かせの実際など
  - 講 師 木津 裕美先生(きづひろみ)都内図書館勤務・図書館司書
  - 場 所 とみうら元気倶楽部 さざなみホール
  - 対象者 読み聞かせボランティア、読み聞かせに興味を持っている人
- \*参加費用はかかりません。



<千倉しおまねきによる読み聞かせ>

### 📖 雑誌のリサイクル開催 ～2年前の雑誌を無料提供します～

「雑誌のリサイクル」として、毎年恒例の雑誌の無料提供を行います。

- 期 日 2月4日(土)から2月5日(日)まで
  - 場 所 南房総市図書館 受付カウンター周辺
  - その他 1人3冊まで 市民対象
- \*どうぞ、ご自由にお持ち帰りください。

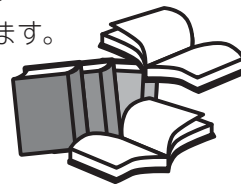

### 📖 本の紹介 ～『海賊とよばれた男』百田尚樹著 講談社～ 《2013年本屋大賞受賞》



出光興産創業者の出光佐三をモデルとした国岡商店が大企業に成長する歴史経済小説。昨年、12月に映画が公開されました。もうすでに本を読んだ人、映画をご覧になった人も多いかと思いますが、内容を簡単に紹介します。 ～信念を貫く、人間尊重～

いまだ戦争の痛手から立ち直れないでいた昭和28年、店主の国岡は「7人の魔女」と呼ばれる強大な力を持つ国際石油のメジャー(7社)と大英帝国を敵に回して堂々と渡り合います。イランの石油を購入し輸送する際、世界をあっと言わせた「日章丸」というタンカー。現代の日本人が忘れてきている「勇気」「誇り」「闘志」、そして「義」の心を持った男たちの姿と、そんな男たちを率いた1人の気骨ある経営者の人生がえがかれています。その経営者の95年の生涯はまさしく凄絶としか言いようのないものです。

このような生き方や考え、男たちの働きぶりを知ることは、日本人として大事なことではないかと思います。勇気が出る、感動する1冊です。手にしてぜひ読んでみてください。

※ 毎週水曜日(祝日を除く)は、午後7時まで開館しています。皆様のご利用をお待ちしております。





# そ う だ ん

●すべて無料です。お気軽にご利用ください●

## 行政相談 13:30 ~ 16:00

年金、保険などの国の行政全般に関する意見や要望。

**2月**

- 8日(水)とみうら元気倶楽部
- 10日(金)富山公民館
- 10日(金)朝夷行政センター
- 15日(水)白浜地域センター
- 17日(金)三芳農村環境改善センター
- 20日(月)丸山公民館
- 22日(水)和田地域福祉センター

**問** 秘書広報課 ☎33-1002

## 人権相談 13:00 ~ 16:00

いじめ、家庭内の問題に関する相談。

**2月**

- 9日(木)白浜地域センター
- 10日(金)とみうら元気倶楽部
- 20日(月)丸山公民館
- 21日(火)三芳農村環境改善センター

**問** 市民課 ☎33-1051

## 障害年金相談会 13:00 ~ 16:30 **要予約**

年金の専門家、社会保険労務士がお答えします。

とき/2月6日(月)

ところ/館山商工会議所

主催/NPO法人 みんなでサポートちば

**申問** ☎070-1541-7661(受付)

## 法務局登記相談 9:30 ~ 15:30 **要予約**

相続登記や抵当権抹消登記など不動産登記相談。

とき/毎週月・火・木曜日(祝日は休み)

ところ/千葉地方法務局館山支局

**問** 千葉地方法務局館山支局

☎22-0620

## 法律相談 13:00 ~ 16:00 **要予約**

離婚・相続などの相談。

とき/2月23日(木)

ところ/とみうら元気倶楽部

担当相談員/司法書士

**申問** 社会福祉協議会 ☎44-3577

## 税金相談

10:00 ~ 12:00 / 13:00 ~ 15:00

税金全般・記帳の相談。

とき/2月23日(木)

ところ/イオンタウン館山

**申問** 税理士会館山支部 ☎23-4132

## 住まいの相談 13:00 ~ 16:00

**要予約**

住まいの耐震性、新築やリフォームなど住宅全般の相談。

とき/3月1日(水)

ところ/三芳農村環境改善センター

**申問** 管理課 ☎33-1102

## 里親相談会を開催します

**要予約**

里親について聞いてみませんか?

子ども家庭サポートセンターちば「オレンジの会」では、里親さんについて一般の人に広く知っていただくため、里親相談会を開催します。里親になりたい人はもちろん、里親家庭を理解し、応援したい人もぜひお気軽にご相談ください。

とき/2月5日(日) ~ 15日(水)

ところ/オレンジの会(南房総市三芳保健福祉センター2F)

内容/個別のご相談に応じます

予約受付/電話予約

**申問** 子ども家庭サポートセンターちば「オレンジの会」

☎28-4288

## 消費生活相談 10:00 ~ 15:00

多重債務相談、サービス・商品に関する相談・苦情。

**2月**

- 3日(金)・7日(火)・10日(金)・14日(火)・17日(金)・21日(火)・28日(火)

※来所による相談は、原則として事前予約制です。相談場所は予約時にお伝えします。

※電話による相談は、商工課内の消費生活相談専用電話(☎33-4300)

**申問** 商工課 ☎33-1092

## 高齢者相談センター

**要予約**

### 出張介護個別相談会 13:30 ~ 15:00

介護のこと、介護保険のこと、何でもご相談ください。

**2月**

5日(日)とみうら元気倶楽部

15日(水)富山公民館

25日(土)三芳農村環境改善センター

相談員/内房高齢者相談センター職員

**申問** 内房高齢者相談センター

☎20-4500

につぼんの宝物を探  
せ！  
第1回「南房総名品つ  
くりグランプリ」

地域の食材で開発した新商  
品をグランプリ形式で競い合  
う、第1回「南房総名品つくり  
グランプリ」を開催します。

生産者が開発ストーリーや  
商品へのこだわりなど、映像  
を交えてプレゼンテーションし  
ます。上位入賞者には、全国  
の名品が集まる全国大会への  
出場権が付与されます。

南房総の新しい名品が生ま  
れる感動の瞬間をぜひご覧く  
ださい。

また、会場周辺スペースで  
は、特産品の販売・試食・体  
験を行います。

ホワイトビーチのライブや  
ジャグリングなどステージパ  
フォーマンスも併せて行いま  
す。

とき 2月19日(日)  
グランプリ：午後0時30分から  
午後3時40分まで

物販：午前10時から午後3時  
まで

ところとみうら元気倶楽部

グランプリ：さぎなみホール  
物販：とみうら元気倶楽部周  
辺スペース

エントリー商品(順不同)

・「鰻屋のからし茄子」

・「赤い鯖・白い鯖」

・「メンチさば丸くん」

・「地魚燻製・チョイ燻」

・「生姜やさんのゼリー」

・「なぐさ福柚子」

・「金ぶりん・銀ぶりん」

・「ミルクジュレ」

・「ブルーベリーナッツアイス」

審査員(敬称略・順不同)

・溝尾良隆 立教大学名誉教

授

・生明弘好 (株)良品計画事業

開発担当部長

・武者和実 (株)昭文社観光情

報部

・関 泰一 日本アシストシン

ガポール代表取締役

・羽根拓也 アクティブラーニ

ング代表取締役

・堀江洋一 南房総市観光協

会長

・鈴木賢二 (株)ちば南房総取

締役統括部長

・峯 隆司 南房総市議会議

業委員会委員長

・石井 裕 南房総市長

一般審査員募集

当日、一般審査員として実  
食・投票に協力できる人を募  
集します。希望者は2月10日  
(金)までにお申し込みくだ  
さい。

申問

農林水産課地域資源  
再生室

33-1073



ぎょうじ

★和田地区ふるさと美化運動

とき／2月5日(日)

ところ／和田地域全域

問 和田地域センター ☎47-3111

休日当番医 2月

安房地域医療センター (☎25-5111) は、  
毎日24時間体制で救急患者を受け入れています。  
そのほかの当番医は次のとおりです。

5日(日)

花の谷クリニック(千倉) ☎44-5303

東条病院(鴨川市) ☎04-7092-1207

11日(土)

鴨川市立国保病院(鴨川市) ☎04-7097-1221

12日(日)

館山病院(館山市) ☎22-1122

19日(日)

鈴木内科クリニック(館山市) ☎22-8880

鋸南病院(鋸南町) ☎55-2125

26日(日)

館山病院(館山市) ☎22-1122

のうぜい 2月 納期限 2月28日(火)

固定資産税 (第4期)  
国民健康保険税 (第8期)  
後期高齢者医療保険料 (第8期)  
介護保険料 (第8期)

じんこう (平成29年1月1日現在)

※外国人住民を含みます。( )内は前月比

総人口 39,733人 (-44) 出生 12人  
男 19,065人 (-16) 死亡 61人  
女 20,668人 (-28) 転入 86人  
世帯数 17,306世帯 (-17) 転出 81人