

お知らせ

水稲空中防除の実施

水稲の病気や害虫の発生を  
予防するため、無人ヘリコプ  
ターによる水稲空中防除を行  
います。散布中は、付近に近  
寄らないでください。

日程

- 7月12日(火)富山地区
- 7月14日(木)富山地区  
白浜地区
- 7月15日(金)丸山地区
- 7月16日(土)丸山地区
- 7月19日(火)三芳地区
- 7月20日(水)富浦地区
- 7月21日(木)和田地区
- 7月22日(金)千倉地区

時間

午前4時から正午まで予定  
※中止や延期のときは防災行  
政無線でお知らせします。

使用薬剤

ラブサイドジョーカーフロア  
ブル

問

市植物防疫協会(農林水  
産課内)

☎ 33-1071

鯨肉を有料配布します

平成28年度(第1次南極海)  
鯨類科学調査で捕獲したミン  
ク鯨の副産物(冷凍肉)を市が  
購入し、南房総市民に有料で  
配布します。

予約期間

7月4日(月)から7月6日  
(水)まで。

午前9時から午後4時まで。

配布期間

7月11日(月)から7月15日  
(金)まで。

午前9時から午後5時まで。

価格

南極海ミンク鯨赤肉1級  
(冷凍)2030円/kg

配布限度量

1世帯あたり5kgまで。

※捕獲量に限りがあるため、  
先着順により有料配布し  
ます。

予約・有料配布事業所

東安房漁業協同組合和田支所  
☎ 47-4113

千倉水産加工業協同組合

☎ 44-1811

国民健康保険証を郵送  
します

現在お使いの国民健康保険  
被保険者証(以下保険証)は、  
7月31日が有効期限です。新  
しい保険証は、7月下旬に郵  
送します。お手元に届きまし  
たら、記載内容に誤りがな  
いかご確認ください。

また、8月1日からお使用

いただく保険証は高齢受給者  
証と一体化となるため、保険  
証と高齢受給者証を別々に持  
つことができなくなり、保険証だ  
けで病院などを受診すること  
ができるようになります。



8月からは、新しい保険証  
で受診し、有効期限の切れた  
保険証・高齢受給者証は処分  
してください。

※後期高齢者医療被保険者証  
(原則75歳以上の人の保険)  
も7月31日が有効期限のた  
め、新しい保険証は7月中  
旬に郵送します。

問 保険年金課

☎ 33-1060

献血にご協力ください

とき・ところ

- 7月6日(水)  
10:00 ~ 11:30 白浜コミュニティセンター  
13:30 ~ 15:30 千倉保健センター
- 7月29日(金)  
10:00 ~ 11:45 市役所別館1  
13:00 ~ 15:30 市役所別館1

問 健康支援課 ☎ 36-1152



**国民健康保険限度額  
適用認定証について**

入院や高額な外来受診をしたときに限度額適用認定証を提示すると、窓口での支払いが前年の所得に応じた自己負担限度額までとなります。

認定証の有効期限は、7月31日までです。引き続き認定証を受けたい人や、新たに認定証の交付を受けたい人は、保険年金課、朝夷行政センター、各地域センターで申請してください。

**申請に必要なもの**

保険証、印かん、個人番号(世帯主・該当者が確認できるもの)、市町村民税非課税世帯の人で過去1年間の入院が90日を超えている場合は、入院日数を証明するもの(領収書など)。

※国民健康保険税に滞納がある場合、交付できません。

**問** 保険年金課

☎33-11060

**南房総オーガニック  
第3回おまつりマルシェ開催**

笑顔でつながるをテーマに活動している若手農家グループ南房総オーガニックは、日曜マルシェ3周年イベント南総おまつりマルシェを開催します。

新鮮な野菜はもちろん、地元のおいしいものや、かわいいものなどたくさんのお店が並び、ほか、上映会やライブも行います。



なお、毎月農産物の直売を行う日曜マルシェでは、食育や地産地消の推進、新規に就農する人の相談窓口としても活動しています。

とき 8月11日(木・祝日)

午前10時から午後4時  
※荒天の場合は8月14日(日)に延期

ところ 南総文化ホール 芝生広場(館山市北条740-1)

**問** 安房いろは農園(田嶋勝也)

☎090-5305-1779

**中小企業の退職金  
国の制度がサポートします  
〜中小企業退職金共済制度〜**

中小企業退職金共済制度は中小企業の振興と従業員の福祉の増進を図ることを目的とした中小企業向けの国の退職金制度です。

掛金は全額非課税で、掛金の一部を国が助成します。また、パート従業員や家族従業員も加入できます。

制度の詳細内容は中小企業退職金共済事業本部へお問い合わせください。

**問** 中小企業退職金共済事業本部

☎03-6907-1234

**ばしゅう**

**南房総市いじめ防止基本方針(素案)についての意見募集**

市では、平成28年4月に施行された「南房総市いじめ防止対策推進条例」に基づき、いじめ防止などの対策を推進するため「南房総市いじめ防止基本方針」の策定を進めています。



市民の皆さんの意見を反映した基本方針とするため、素案について意見を募集します。

**募集期間** 7月22日(金)まで

**意見提出方法** 指定用紙に意見を記入し、提出してください。用紙は、閲覧場所で入手できます。

**問** 子ども教育課

☎46-2966

**小学生クッキング教室  
〜夏休みのおいしいお昼ごはん〜参加者募集**

夏休みの思い出づくり小学生と保護者を対象に、市保健推進員協議会が料理教室を開催します。

みんなで一緒に小学生シェフを目指しませんか。

とき 7月30日(土)

午前10時から午後1時30分まで

ところ 三芳保健福祉センター 調理室

対象者 小学生と保護者(祖父母可)

定員 30人

**内容**

- ・ごはんピザ
- ・チーズ入り花シユウマイ
- ・豆腐のなめらかプリン
- ・ココロカレースープ

持ち物 エプロン、三角巾、筆記用具、上履き(小学生のみ)

費用 一人300円

申込期限 7月21日(木)

**問** 保健推進員協議会

(健康支援課内)

☎36-11152

**自衛隊の航空学生・  
一般曹候補生募集**

●航空学生

海上自衛隊・航空自衛隊のパイロットなどを養成する制度です。

**応募資格** 高卒(見込含む)21歳未満の人

**受付期間** 7月1日(金)から9月8日(木)

**一次試験** 9月22日(木・祝)

**二次試験** 10月15日(土)から

20日(木)のうち指定する1日

**三次試験** 11月12日(土)から

12月15日(木)のうち指定する

1日および6日

●一般曹候補生

陸上・海上・航空自衛隊の曹となる自衛官を養成する制度です。

**応募資格**

18歳以上27歳未満の人

**受付期間**

7月1日(金)から9月8日(木)

**一次試験**

9月16日(金)、17日(土)のうち指定する1日

**二次試験**

10月6日(木)から12日(水)の

うち指定する1日

**申請** 自衛隊千葉地方協力

本部館山分駐所

☎22-03385

☎090-9145-2666



**海水浴場監視員募集**

千倉地区海水浴場監視業務委託業者が、監視員を募集します。

**応募方法** / Eメールで件名を「監視員希望」とし、氏名、年齢、連絡先を送信してください。

**【zacostes.eishi@gmail.com】**

後日、担当(平田)より連絡します。

※千倉地区海水浴場開設期間 7月22日(金)～8月21日(日)

**「福祉のしごと就職フェア・  
inちば」への参加者募集**

千葉県福祉人材センター主催の「福祉のしごと就職フェア・inちば」が開催されます。

求人のある社会福祉施設・事業所の採用担当者との個別相談や福祉職場に関する相談などが行われ、福祉・介護人材の確保と就労をサポートします。

社会福祉施設・事業所などへの就職を希望する人は、ぜひご参加ください。

参加費は無料、履歴書も不要です。

**とき** 7月17日(日)

午後1時から午後4時まで

**ところ** 幕張メッセ国際会議

場 コンベンションホールほ

**問** 千葉県社会福祉協議会

千葉県福祉人材センター

☎043-222-1294



**第22回安房地域母親大会～夏の部～**

**「選挙に行こう!暮らしの中にある憲法と政治」講演会&パネルトーク**

今年は、憲法発布および女性参政権70年、そして18歳選挙権元年の記念すべき年にあたります。また、7月には参議院選挙もあります。「憲法や選挙は身近なところにある」ことを、講演会&パネルトークで熱く語り合います。

母親大会は、世代を超え、男性も女性も参加できる話し合いのひろばです。

**とき** / 7月3(日) 13:30～16:30 開場13:00

**ところ** / 館山市コミュニティセンター 第一集会室

**内容** / 第一部 講演会13:30 講師 島貫美穂子さん

新進気鋭の若手弁護士で、憲法についての解説は定評あり。

／第二部 パネルトーク15:00～16:30

「動けば変わる!政治は身近なところにある」

パネリスト ジョーくん(高校生)、小林文子さん(ママの会@ちば)

島貫美穂子さん

**保育** / 先着15人(1歳～未就学児)料金100円

**参加費** / 資料代300円 当日受付でお支払ください。チケットはありません。

**主催** / 第22回安房地域母親大会実行委員会

**申請** 実行委員長 関 ☎090-5762-5956・石井080-5516-9926





参議院議員通常選挙

投票日は7月10日(日)

はじめての18歳選挙

「まず一票 そこから未来が動き出す」

投票時間  
午前7時～午後8時

参議院議員通常選挙は、7月10日(日)が投票日です。1票の重さを自覚して、自らの意思で棄権することなく、投票しましょう。当日、投票できない人は、期日前投票をご利用ください。

選挙の種類と投票方法

**千葉県選挙区選挙** 投票用紙に候補者名を記入してください。

**比例代表選挙** 投票用紙に候補者名簿に記載された候補者名または政党名を記入してください。

投票できる人

**年齢** 平成10年7月11日以前に生まれた人

**住所** 引き続き3か月以上市内に住んでいる人、または、転出直後で4か月以内の人(転出先で名簿登録された人を除きます。)

入場券は切り離して

入場券は、世帯ごとに郵送します。自分のものを切り離し、投票所に持参してください。紛失したり届かなかった場合でも、選挙人名簿に登録があれば投票できます。

病院などでの不在者投票

不在者投票施設に指定されている病院などに入院中の人は、その施設で不在者投票ができます。投票を希望する場合は、施設の担当者に申し出てください。

郵便などによる不在者投票

身体に一定の障害がある人は、郵便などによる不在者投票ができます。事前に選挙管理委員会から「郵便投票証明書」の交付を受ける必要があります。

遠方での不在者投票

仕事や学業のため、遠方に滞在している人は、滞在先の市区町村で不在者投票ができます。投票を希望する場合は、選挙管理委員会にご連絡ください。

期日前投票は7月9日までに

仕事、旅行、冠婚葬祭などで投票日に投票に行けない人は、期日前投票ができます。

期間・場所

6月23日(木)から7月9日(土)まで 市役所別館1

7月4日(月)から7月9日(土)まで 朝夷行政センター、三芳農村環境改善センター、丸山公民館

富山・白浜・和田地域センター ※住んでいる地区以外の場所でも投票できます。

時間 午前8時30分から午後8時

入場券の裏面に宣誓書

入場券の裏面に宣誓書が印刷されていますので、事前に記入してお持ちください。

選挙公報

候補者の氏名・政見などを掲載した選挙公報を新聞折り込みで家庭に配布します。

新聞を未購読で選挙公報の郵送を希望する人は、選挙管理委員会にご連絡ください。

選挙管理委員会

☎ 33-11131

参議院議員通常選挙投票所

第3投票所が「富浦子ども園」に、第9投票所が「御庄集会所」に、第21投票所が「旧丸幼稚園」に変わりました。

地区	投票区	投票所名	地区	投票区	投票所名
富浦	1	南無谷枇杷倉庫	千倉	14	白子東浜・川端コミュニティ集会所
	2	市役所別館1大会議室		15	千倉小学校体育館
	3	富浦子ども園		16	大貫コミュニティ集会所
富山	4	富山地域センター		17	千倉子ども園遊戯室
	5	旧富山小学校体育館		18	旧忽戸小学校体育館
	6	富山コミュニティセンター	19	旧七浦小学校体育館	
三芳	7	滝田区民会館	丸山	20	大井青年館
	8	三芳農村環境改善センター		21	旧丸幼稚園
	9	御庄集会所		22	嶺南中学校体育館
白浜	10 11 12 13	乙浜集落センター 白浜地域センター 白浜中学校体育館 根本集会場		23	千歳ミーティングハウス
			和田	24	和田地域センター
				25	北三原多目的研修集会施設
				26	自然の宿くすの木多目的ホール
				27	和田地域福祉センターやすらぎ

# 図書館だより

図書館 ☎ 40-1120  
 開館時間 9:00 ~ 17:00  
 (水曜のみ 9:00 ~ 19:00)  
 休館日 月曜日・祝日・年末年始

〒 295-0004 南房総市千倉町瀬戸 2340-5 <http://www.city.minamiboso.chiba.jp/0000000999.html>

## ●●●●●●●●●● 新着図書紹介 ●●●●●●●●●● 毎月購入している図書の中から図書館職員が 10 冊を選びました。

### <一般書>

- 残り者 朝井まかて
- 涼やかに静かに殺せ 森村 誠一
- スイム! スイム! スイム! 五十嵐貴久
- 自首 小杉 健治
- マル暴総監 今野 敏
- ポイズンドーター・ホーリーマザー 湊 かなえ
- 大岩壁 笹本 稜平
- 半席 青山 文平
- 罪の終わり 東山 彰良
- 虹のふもと 堂場 瞬一

### <児童書>

- まよいが 柳田 国男
- ねこがおおきくなりすぎた ハンス トラクスラー
- ウミガメものがたり 鈴木まもる
- おばけやさん6 おかべりか
- 少年たちの戦場 那須 正幹
- うみのそこたんけん 中川ひろたか
- こどもどうぶつえんのみんなの1日 福田 豊文
- ツトムとでんしゃのカミサマ にしかわおさむ
- 理科室の日曜日ハチャメチャ運動会 村上しいこ
- 音の大研究 戸井 武司

### 『わたしの図書館カード』 できました! ~本をたくさん読んで心をまあるく!~

市内の全小学校(8校)の1年生は、図書館カードをつくりました。これから本をたくさん読んで心をまあるくし、知識を得ていろいろなことを学んで成長して欲しいと思います。また、感動したことや初めて知ったことなど家族に伝えたり、友達に紹介したりする姿も期待したいものです。

過日、和田小学校1・2年生は、和田地域センターの図書室において南房総市図書館の様子を知る、司書に本の貸借など利用の仕方を教えてもらう、実際に本を探すためのパソコン(OPAC:オパック)を使って検索する学習をしました。その後、本棚で調べた本のラベルの番号や記号、題名をもとにして探し出しました。



手に取ると満足気な表情で本を読み進める姿が見られました。この学習の中で、読み聞かせも行いました。【『いいわけサウルス』 おおなり修司・文 丸山誠司・絵】

先生の問いに言い訳をするたびに、恐竜の姿に少しずつ変化していく主人公のたかしくん。1・2年生達はその様子に心を寄せながら、目と耳と心で理解していました。

1・2年生には、主に次のような指導を行いました。

本を借りるとき	本を返すとき	きまり
貸出冊数 1人 5冊まで 貸出期間 14日間 (2週間)	千倉図書館カウンターまたは、 地区公民館図書室カウンターへ	借りる前に 手をあらう 本を大切に扱う

### 『乳児を対象にした絵本の読み聞かせと絵本の貸し出し事業』 ~こころふれ合う時間を大切に~

図書館では本市が実施する股関節検診日に合わせて、5月11日、第1回乳児(3~4か月)と保護者を対象に絵本の読み聞かせと絵本の貸し出しを行いました。(年間6回実施する予定です。)



本事業は、読み聞かせボランティアの方々に協力をいただき、乳幼児と保護者が絵本を介してゆっくりと心ふれ合う時間を多く持つことを願って実施するものです。

当日は、読み聞かせボランティアと保護者との会話から絵本のよさを感じてくれた保護者の方々の表情、絵本をじっとみている赤ちゃんの姿が見られました。

図書館では、保護者の方々がいろいろな種類の乳幼児向け絵本と出会い、読み聞かせができるよう選書し貸し出しを行っています。

※ 課題図書は市内の小中学校に通学する児童生徒、1人1週間の貸し出しとなります。(7月1日~8月31日まで)





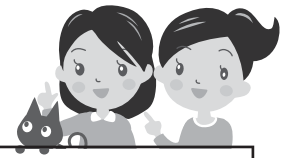

**行政相談** 13:30 ~ 16:00

年金、保険などの国の行政全般に関する意見や要望。

- 7月** 8日(金)富山公民館  
 13日(水)とみうら元気倶楽部  
 15日(金)三芳農村環境改善センター  
 15日(金)朝夷行政センター  
 20日(水)白浜地域センター  
 20日(水)丸山公民館  
 27日(水)和田地域福祉センター

**問** 秘書広報課 ☎33-1002

**人権相談** 13:00 ~ 16:00

いじめ、家庭内の問題。

- 7月** 8日(金)富山公民館  
 20日(水)ちくら介護予防センター  
 27日(水)和田地域福祉センター

「やすらぎ」

**問** 市民課 ☎33-1051

**税金相談**

税金全般・記帳の相談。

とき／7月12日(火)

ところ／税理士会館山支部

**申問** 税理士会館山支部 ☎23-4132

**要予約**

**千葉司法書士会館山支部  
法律相談**

不動産登記(土地や家)、相続・遺言、会社、成年後見、裁判、借金、話し合いでトラブルを解決したい(調停)などの相談。

とき／8月3日(水) 17:00 ~ 19:00

ところ／館山市菜の花ホール(中央公園脇)

相談員／司法書士

**申問** 予約受付 8月1日(月) 17:00まで  
 酒井敏行事務所 ☎44-1759

**要予約**

**法律相談** 13:00 ~ 16:00

離婚・相続などの相談。

とき／7月28日(木)

ところ／丸山公民館

担当相談員／司法書士

**申問** 社会福祉協議会 ☎44-3577

**要予約**

**育児相談**

子育て相談、幼児相談、ことばの相談。

とき／随時受付。受付後に相談日を連絡。

ところ／子育て支援センターほのぼの

**申問** 子育て支援センターほのぼの

☎40-5111

**消費生活相談** 10:00 ~ 15:00

多重債務相談、サービス・商品に関する相談・苦情。

- 7月** 1日(金)・5日(火)・8日(金)・12日(火)・  
 15日(金)・19日(火)・22日(金)・29日(金)

※来所による相談は、原則として事前予約制です。相談場所は予約時にお伝えします。

※電話による相談は、商工課内の消費生活相談専用電話(☎33-4300)

**申問** 商工課 ☎33-1092

**法務局登記相談** 9:30 ~ 15:30

**要予約**

相続登記や抵当権抹消登記など不動産登記相談。

とき／毎週月・火・木曜日(祝日は休み)

ところ／千葉地方法務局館山支局

**問** 千葉地方法務局館山支局

☎22-0620

**高齢者相談センター**

**要予約**

**出張介護個別相談会** 13:30 ~ 15:00

介護のこと、介護保険のこと、何でもご相談ください。

- 7月** 5日(火)とみうら元気倶楽部

15日(金)富山公民館

25日(月)三芳農村環境改善センター

相談員／内房高齢者相談センター職員

**申問** 内房高齢者相談センター

☎20-4500

※地域包括支援センターは4月から「高齢者相談センター」に名称を変更しました。

「ジョブサポート in たてやま」を開催します！

南房総市・館山市・鴨川市・鋸南町とハローワーク館山が連携し、「ジョブサポート in たてやま」を開催します。

南房総地域のサービス業(医療・介護、飲食・宿泊業) 15社(予定)の企業担当者による企業紹介、各企業ブースでの個別面談や希望者の採用面接を予定しています。南房総地域のサービス業をより深く知ってもらい、これまでの経歴にとらわれない、「働きたい企業」探しを提供します。

と き／7月28日(木) 13:30～17:00

ところ／館山市コミュニティセンター 第一集会室・展示室ほか

対象者／南房総地域で就職を希望している15歳以上の人(年齢制限はありません)

募集人数／50人程度(予約制・先着順)

申込方法／申込書は南房総市商工課、ハローワーク館山で配布するほか、市HPからもダウンロードできます。

申込期間／7月1日(金)～27日(水)まで(定員になり次第締切)

参加費／無料

参加企業／15社(予定)

問 商工課

☎33-1092



休 日 当 番 医 7 月

安房地域医療センター

(☎25-5111)は、毎日24時間体制で救急患者を受け入れています。そのほかの当番医は次のとおりです。

3日(日)

平野眼科(館山) 27-3636

東条病院(鴨川) ☎04-7092-1207

10日(日)

館山病院(館山) ☎22-1122

17日(日)

鋸南病院(鋸南) ☎55-2125

花の谷クリニック(千倉) ☎44-5303

18日(月)

富山国保病院(富山) ☎58-0301

亀田ファミリークリニック館山(館山) ☎20-5520

24日(日)

館山病院(館山) ☎22-1122

31日(日)

花の谷クリニック(千倉) ☎44-5303

赤門整形外科内科(館山) ☎22-0008

地球環境保護のため、この用紙は再生紙を使用しています。

サマージャンボ宝くじ  
(2016年市町村振興宝くじ)

「サマージャンボミニ7000万」も同時発売されます。

この宝くじの収益金は、市町村の明るく住みよいまちづくりに使われます。



賞金／

・1等、前後賞合わせて7億円。

・「サマージャンボミニ7000万」は、1等7000万円が120本。(発売総額360億円、12ユニットの場合)

発売期間／7月6日(水)～7月29日(金)

発売単価／1枚300円

抽選日／8月9日(火)

問 みずほ銀行宝くじ部照会センター

☎03-3535-9033

ぎ よ う じ

★白浜地区夏季海岸清掃

と き／7月3日(日)

ところ／地区内海岸線

※地区によっては他の日に実施する場合があります。各地区役員にご確認ください。

問 白浜地域センター ☎38-3111

★和田地区ふるさと美化運動

と き／8月7日(日) ところ／地域全域

問 和田地域センター ☎47-3111

の う ぜ い 7 月 納期限 8月1日(月)

固定資産税	(第2期)
国民健康保険税	(第1期)
後期高齢者医療保険料	(第1期)
介護保険料	(第1期)

じ ん こ う (平成28年6月1日現在)

※外国人住民を含みます。( )内は前月比

総人口	40,028人	(- 4)	出生	14人
男	19,167人	(+ 4)	死亡	60人
女	20,861人	(- 8)	転入	99人
世帯数	17,345世帯	(+ 11)	転出	57人