



おしらせ

11月は「労働保険適用促進強化月間」です

労働保険は労災保険と雇用保険の総称です。農林水産の事業の使用の労働者5人未満の個人事業を除き、労働者を1人でも使用する事業主は、労働保険徴収法により労働保険への加入が義務付けられています。

労働保険は、働く人が労働災害を被った時、失業した時に所定の保険給付を行う制度です。パートタイム労働者・派遣労働者についても一定の要件により雇用保険が適用されます。

未手続事業の事業主は至急、加入手続きをお願いします。詳しくは、千葉労働局労働保険徴収課、最寄りの労働基準監督署又はハローワークへお問い合わせください。

問 千葉労働局労働保険徴収課

☎ 043-221-4317

11月25日(水)は、「女性に対する暴力撤廃国際日」です

暴力は、その対象の性別や加害者、被害者の間柄を問わず、決して許されるものではありません。

特に、配偶者等からの暴力など身体的なものだけでなく、性犯罪やストーカー行為、売買春、人身取引、セクシャル・ハラスメントなど性的、精神的にも相手を傷つける、性に基づくあらゆる暴力をいい、女性の人権を著しく侵害するものであり、男女共同参画社会を形成していく上で克服すべき重要な課題です。

この期間には、全国各地で女性に対する暴力に関連した、さまざまなイベントや研修会が開かれます。この運動をきっかけに、女性に対する暴力について考え、暴力のない社会づくりをすすみましょう。

ひとりで悩まず相談を!

「自分が悪いから仕方ない」と思っていないませんか?たとえ配偶者間であっても暴力は決して許されません。ひとりで悩まないで、相談してください。

千葉県の相談窓口

● 千葉県女性サポートセンター
〒043-2006-8002

【女性専用】

● 千葉県男女共同参画センター
〒04-7140-8605

【女性専用】火～日曜日 9時30分～16時

☎ 043-285-0231

【男性専用】火・水曜日 16時～20時

● 安房健康福祉センター
☎ 22-6377 月～金曜日9時～17時

● 警察本部相談サポートコーナー
☎ 043-227-9110 月～金曜日 8時30分～17時15分

※その他、お住まいの市町村でも相談をお受けしています。

問 社会福祉課

☎ 36-1153(直通)

鯨肉を有料配布します

平成27年度第22次北西太平洋)鯨類捕獲調査で捕獲したイワシ鯨の副産物(冷凍肉)を

市が購入し、南房総市民に有料で配布します

予約期間 11月2日(月)から11月7日(土)まで。

※祭日除く

午前9時から午後4時まで。配布期間 11月8日(日)から11月14日(土)まで。

午前9時から午後5時まで。価格 北西太平洋イワシ鯨赤肉(冷凍)1700円/kg

配布限度量 1世帯あたり5kgまで。

※捕獲量に限りがあるため、先着順により有料配布します。

予約・有料配布事業所

千倉水産加工業協同組合

☎ 44-1811

献血にご協力ください



とき・ところ
11月20日(金)

午前10時～午前11時45分
午後1時～午後3時30分
市役所別館1

問 健康支援課 ☎ 36-1152



お知らせ

11月は《動物による危害防止対策強化月間》です

次のことに注意して、動物による事故や迷惑を防止しましょう。

飼い主の皆さんへ

○犬の登録と年1回の狂犬病予防接種は、法律に定められた飼い主の義務です。必ず行いましょう。

○犬猫(91日齢未満を除く)合わせて10頭以上飼う場合は、保健所への届出が必要です。

○公園や海岸など公共の場所で、犬を放すことは禁止されています。散歩は犬を制止できる人が短い引き綱で行いましょう。

○犬は来訪者の届かない場所につなぎましょう。また、鎖などの金具は、定期的に交換しましょう。

○猫は屋内で飼いましょう。糞尿や鳴き声による被害を防止でき、感染症や交通事故等の危険から猫を守るこ

とができます。

○猫の繁殖による迷惑が各地で発生しています。繁殖を望まない場合、飼い猫の避妊・去勢をしましょう。

最後まで責任をもって面倒をみましょう

○ペットがいなくなったらすぐ探し、保健所、警察署、環境保全課に電話等で届け出ましょう。また、迷子札をつける、動物病院で「マイクロチップ」を装着するなどして、飼い主がわかるようにしましょう。

○やむを得ない事情で飼えなくなった場合は、新しい飼い主を探してください。保健所・動物愛護センターで飼い主探しのお手伝いを行っていただきますので、ご相談ください。

○事故や迷惑を起こさないよううなしつけ、飼い方をするのが重要です。保健所では、動物の飼い方・しつけ方に関する相談を受け付けていますので、お気軽にご相談ください。

問

安房健康福祉センター
(安房保健所)

☎ 22-4511

県動物愛護センター

☎ 0376-93-5711

環境保全課

☎ 33-1053

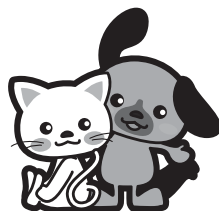

臨時福祉給付金の申請期限が近づいています

臨時福祉給付金の申請期限は、11月4日(水)までです。

期間内に申請がない場合、給付金の給付が受けられませんが、申請書をお持ちの人で申請していない人は、早めの手続きをお願いします。対象となる人は、平成27年度の住民税が課税されていない人です。ただし次の場合は対象とはなりません。

- ① 住民税課税者の扶養となっている人。
- ② 生活保護等の受給者である人。なお、住民税等の申告

をした結果が非課税となり該当になると思われる人で、手元に申請書がない人は、給付金担当までお問い合わせください。

問

社会福祉課給付金担当
☎ 36-1153

不動産公売のお知らせ

市では、市税などの滞納解消のため、差し押さえた不動産の公売を実施します。

入札方法

インターネットのヤフージャパン官公庁オークションシステム内で入札

参加申込期間

11月5日(木) 13時から

11月19日(木) 23時まで

入札期間

11月27日(金) 13時から

12月4日(金) 13時まで

※物件の詳細や手続き方法などについては、インターネットのオークションシステム上または市ホームページをご覧ください。なお、公売は中止する場合があります。

問 税務課

☎ 33-1023



自動車税の滞納は見逃しません！

千葉県は、自動車税の未納額の縮減のため、11月から3月までを滞納整理強化期間とし、給与・預金・自動車などの差押えを一層強化します。

自動車税が未納の場合は、至急納付ください。

問 千葉県館山県税事務所
千葉県総務部税務課

☎ 22-7117

☎ 043-223-2127

55歳以上を対象に働き方などを提案

問 商工課 ☎33-1092

シニアのキャリアデザインセミナー、就労相談会を開催します

市では、館山市、鴨川市、鋸南町、千葉県ジョブサポートセンターと連携しシニアのキャリアデザインセミナーおよび就労相談会を開催します。

シニアのキャリアデザインセミナーは原則55歳以上の人を対象に、多様な働き方の現状、採用の具体的事例などシニア世代の就労全般に関する内容です。

また、就労相談会は就労に関するあらゆる悩みに相談員が個別に相談を受け付けます。

定年後の働き方について考えている人や、個別に就職に関する相談をしたい人は、この機会にぜひご参加ください。

○シニアキャリアデザインセミナー

とき：11月6日（金）10:00～12:30

ところ：南房総市役所別館1 1階大会議室

対象者：原則55歳以上の
（在職・求職中を問いません）

定員：30人

申込：11月5日（木）まで商工課へ電話でお
申込ください。

参加費：無料

○個別就労相談会

とき：11月6日（金）①13:45～14:30

②14:45～15:30

③15:45～16:30

※定員は各回1人

ところ：南房総市役所別館1 1階打合わせ室1

対象者：男女年齢問わず求職中の人

参加費：無料

※職業のあっせんなどは行いません。



「南房総でござなみ映画祭」

映画やドラマなどの撮影誘致を支援している「南房総フィルムロケッ人」(※)では、南房総で撮影された映画に親しむ機会として次のとおり映画祭を開催します。

映画や南房総にご興味のある方、ぜひご参加ください。

※H27市民提案型まちづくりチャレンジ事業に取り組んでいる市民活動団体です。

とき 11月14日(土)から15日

(日)

ところ 富山公民館

料金 1日500円

(高校生以下無料)

上映予定作品

堤幸彦監督『くちづけ』(スベシャル無料上映)

その他にも南房総ロケ作品から前線で活躍しているディレクターから新鋭監督作品まで幅広い作品を上映します。

作品上映後に関係者によるトークイベントがあります。

問 南房総フィルムロケッ人
代表 清水 一成
☎090-3099-9449

未就業歯科衛生士リカバリーコースのお知らせ

未就業歯科衛生士の復職や就業を支援する研修会です。

(受講料無料)

主催 (二社)千葉県歯科医師会

とき 12月13日(日)

午前9時30分～午後5時

対象 歯科衛生士資格を持つ未就業の人

ところ 市原市急病センター

会議室(JR五井駅より徒歩

15分)

定員 40人(申込先着順)

申込方法 住所、氏名、電話番号を記入し、ファックスで申し込み下さい。WEBまたは、電話でも受付しています。

申請 (二社)千葉県歯科医師会

問合せ

☎043-241-6471

FAX043-248-2977

URL <http://cda.or.jp/>



安房「大地と海の恵み 発見伝」開催について

安房の安全・安心な農林水産物の新たな販路拡大や新商品の開発に向けて、生産者と実需者との情報交換の場として「安房地域地産地消見本市・商談会」、一般消費者に試食・販売などを行う「安房うんめくもん・たのくろ市」を開催します。

当日は農林水産生産(加工)団体など50団体に参加し、安房の農林水産物や加工品を紹介いたします。

なお、当日は、6次産業化・農商工連携・米消費拡大などのPR・相談会、安房地域グリーン・ブルーツーリズム紹介展をあわせて開催します。

とき 11月19日(木)

午前11時から午後3時まで

ところ たてやま夕日海岸ホテル内 夕日ホール、ほか

問 安房農業事務所 企画

振興課

☎22-7131

平成27年分 年末調整等説明会

開催時間 13:30～15:40

給与を支払う法人および個人事業者(白色申告者)が対象です。
給与事務を担当している人はご出席ください。
対象地域以外でも、都合の良い日に出席できます。

開催日	会場	対象地域
11月11日(水)	鴨川市役所 4階大会議室 ☎04-7093-7832	鴨川市
11月13日(金)	鋸南町役場 3階大会議室 ☎55-2113	南房総市(富山地区)、鋸南町
11月18日(水)	南総文化ホール小ホール ☎22-1811	南房総市(富浦・三芳地区)、 館山市
11月19日(木)	南房総市千倉保健センター 3階機能訓練室 ☎44-3541	南房総市 (千倉・白浜・丸山・和田地区)

☎ 館山税務署 源泉所得税担当 ☎22-1067(直通)

給与支払報告書(総括表)を送付します

10月下旬に、平成27年度の個人住民税を特別徴収としていない事業者へ「特別徴収義務者指定予告通知書」を発送します。この通知が届いた事業者には、11月中旬頃「給与支払報告書(総括表)」を送付します。

同封される書き方を参考に、給与支払報告書等を作成し、平成28年2月1日(月)までに提出してください。

有害鳥獣対策

狩猟が解禁されます

11月15日(日)から平成28年2月15日(月)までは、鳥獣の狩猟期間です。

ほかの地域からのハンターの入山も予想されますので、野外で活動する場合は、目立つ服を着用し、ラジオを携帯するなど、事故防止の対策を行いましょう。

イノシシにご注意ください

イノシシが市内の住宅地などに出没しています。子連れやケガをしているイノシシは、襲ってくることも考えられます。

イノシシを見かけても決して近づいたり、追い回したりしないようお願いいたします。

☎ 南房総市有害鳥獣対策協議会
農林水産課
☎33-1071

狩猟講習会と狩猟免許試験(わな)が 安房地域で追加開催されます

イノシシやハクビシンなどの野生鳥獣は、農作物等に甚大な被害を及ぼしていますが、これらの野生鳥獣を捕獲するには、狩猟免許が必要です。

このたび、狩猟講習会と狩猟免許試験が、南房総市の三芳農村環境改善センターを会場に、以下のとおり追加開催されることとなりました。

免許取得後、有害鳥獣捕獲に積極的に取り組んでいただける方の受験をお待ちしております。



1. 狩猟講習会

とき 12月13日(日) 8:30(受付)～17:00まで

ところ 南房総市三芳農村環境改善センター

申込期間 11月13日(金)～11月20日(金)(土・日は除く)

その他 定員は先着60人で、事前に電話での申し込みが必要。

☎ 県猟友会 ☎043-222-6033

2. 狩猟免許試験

とき 12月20日(日) 8:30(受付)～16:30まで

ところ 南房総市三芳農村環境改善センター

申込期間 11月13日(金)～11月20日(金)(土・日は除く)

☎ 県安房地域振興事務所 ☎22-7111

3. 助成制度

免許を新規に取得し、有害鳥獣の捕獲に取り組む方(市有害鳥獣対策協議会に加入)に取得に係る経費(上限35,200円)を助成しています。

☎ 農林水産課 ☎33-1071

平成27年度健診後の健康相談

総合検診を受診していない人も相談できます

総合検診後の健康相談を下記の日程で実施します。

気になる数値をそのままにせず、御自身の健康について考えてみませんか。

健康相談の場としてお気軽にご利用ください。

内容：保健師及び管理栄養士による個別相談

持ち物：総合検診結果通知表(総合検診受診者)、健康手帳(お持ちの方)

どの会場でもご利用できます。都合のよい日にお越しください。(申し込み不要)

日程 ※時間はすべて13:00～16:00

とき	場所
10月26日(月)	千倉保健センター
10月30日(金)	白浜公民館(白浜自然休養村管理センター)
11月9日(月)	とみうら元気倶楽部
11月16日(月)	和田地域福祉センター「やすらぎ」
11月20日(金)	富山公民館
11月30日(月)	丸山公民館
12月4日(金)	三芳保健福祉センター



申問 健康支援課 ☎36-1152

おしらせ

乳がん検診・子宮頸がん検診を受診するためには市への申し込みと医療機関への予約が必要です。

今年度、未受診の人で検診を希望する人は健康支援課に、申し込みください。

※実施医療機関によって予約受付期間が異なります。

詳しくは健康支援課まで、お問い合わせください。

○乳がん検診

実施期間 平成28年1月30日

(土)まで

対象者 30歳以上の女性

○子宮頸がん検診

実施期間 平成28年2月29日

(月)まで

対象者 20歳以上の女性

※市に申し込み後、まだ受診をしていない人は、お手元の受診案内を確認し医療機関に予約のうえ受診をしてください。

※都合により医療機関を変更したい人は、健康支援課に連絡してください。

申問 健康支援課

☎36-1152

生活習慣病予防教室開催

一回目 12月11日(金)

講演 「なるほど！納得！生活習慣病」～糖尿病と高血圧症状がないのにどうしていけないの？～

講師 生方内科クリニック院長 生方英一医師

二回目 12月17日(木)

食生活講話「からだにいい栄養のはなし」

運動実技「からだを伸ばしてリフレッシュ！」

市管理栄養士・市保健師

受付時間 午後1時～午後1時15分

時間

いずれも午後1時15分から午後3時30分

ところ 三芳保健福祉センター

持ち物

総合検診結果通知表、筆記用具、健康手帳(お持ちの方) 2回目は、運動のできる服装で来てください。

定員 30人

申込期限 12月4日(金)

申問 健康支援課

☎36-1152

ぼしゅつ

福祉のしごと就職フェア・inちばへの参加者募集

千葉県福祉人材センター主催の「福祉のしごと就職フェア・inちば」が開催されます。

求人のある社会福祉施設・事業所の採用担当者との個別相談や福祉職場に関する相談等が行われ、福祉・介護人材の確保と就労をサポートします。

社会福祉施設・事業所等への就職を希望されている方は是非、足をお運びください。参加費は無料、履歴書も不要です。

とき 11月14日(土)

午後1時から午後4時まで

ところ 幕張メッセ国際会議場 コンベンションホール他

千葉市美浜区中瀬2-1

問 千葉県社会福祉協議会

千葉県福祉人材センター

☎043-222-1294

※福祉の仕事への就労活動体験や業務内容を説明する「福祉のしごとセミナー」が

同時開催されます。



ぼしゅう

離職者等再就職訓練 受講生募集

県では、離職者を対象とした再就職のための公共職業訓練の受講生を募集します。

受講対象者(①)～(③)すべてに該当する人)

①就職を希望し、ハローワークに求職申込みをしている人またはこれから申込みをする人

②原則として、受講開始日の1年以内に公共職業訓練などを受講していない人

③ハローワークの受講指示または受講推薦が得られる人

内容 パソコン・事務技能マスター科(TPSキャリアアカレッジ)

受講期間 平成28年1月4日(月)から3月31日(木)

会場 県立館山総合高等学校
水産校舎(館山市長須賀155)

定員 20人

募集期間 12月1日(火)まで

受講料 無料(テキスト代等自己負担)

申問

ハローワーク館山
☎22-2236

千葉県商工労働部産業人材課
☎043-223-2762

地方創生 政策アイデアコンテスト 2015アイデア募集

内閣官房では、あなたが暮らす、または、ゆかりのある地域の現状・課題について、「地域経済分析システム(RESAS・リーサス)」を使って分析し、そのうえで解決策となるような政策アイデアをご提案ください。

(A)～(E)の中からテーマを選択し、政策アイデアをご提案ください。特に、複数のテーマを組み合わせた提案を歓迎いたします。

(A) 地域の人口減少・少子高齢化を〇〇で解決する

(B) 地域への観光客、まちの賑わいを〇〇で増やす

(C) 地域の〇〇産業(農業含む)を〇〇で元気にする

(D) 地域経済を〇〇で元気にする

(E) その他
募集期間 11月15日(日)まで

募集区分

- 高校生以下の部
 - 大学生以上一般の部
- ※複数人のグループでの応募も可能(学校やクラスでの応募も可能)。

表彰

- 高校生以下の部、大学生以上一般の部、それぞれで地方創生担当大臣賞1点(副賞として商品券10万円分)、優秀賞1点(副賞として商品券5万円分)。その他、各賞に地域特産品が贈られます。
- 協賛企業からも、それぞれ社長賞(副賞あり)が贈られます。

応募方法 応募フォームにてお願いします。

<http://nkdp.jp/resas2015f>

内閣官房まち・ひと・しごと創生本部事務局

<http://nkdp.jp/resas2015g>



はつらつ健康教室(6回コース)参加者募集

日程

	実施日時	内容
1	12月8日(火) 10:00～14:00	講話：市民の健康の状況と生活習慣病予防について 調理実習：生活習慣病予防の食事
2	12月15日(火) 9:30～11:30	講話：生活習慣病予防の運動 実技：運動の実践
3	平成28年 1月8日(金) 10:00～14:00	講話：食事バランスガイドについて 調理実習：薄味を心がける食事
4	1月20日(水) 10:00～14:00	講話：成長期の食事について 調理実習：学童期の食事
5	2月5日(金) 10:00～14:30	講話：高齢者の食事について 食品衛生と食中毒予防について 調理実習：高齢者の低栄養を防ぐ食事
6	2月24日(水) 9:30～11:30	講話：がん検診、こころの健康について 保健推進員協議会の活動について

生活習慣病予防や食生活について学ぶ「はつらつ健康教室」を開催します。

健康づくりに興味のある人は、ぜひご参加ください。

なお、この教室を修了された人は、保健推進員(広報9月号健康だよりに掲載)として活動することができます。

ところ 三芳保健福祉センター

対象者 市内在住者

持ち物 筆記用具、エプロン、三角巾

※参加を希望する人は事前の申し込みが必要です。

申込期限 11月20日(金)

申問 健康支援課

☎36-1152

図書館だより

図書館 40-1120
 開館時間 午前9時～午後5時
 (水曜のみ 午前9時～午後7時)
 休館日 月曜日・祝日・年末年始

〒295-0004 南房総市千倉町瀬戸2340-5 <http://www.city.minamiboso.chiba.jp/0000000999.html>

新着図書紹介

<一般書>

- ・左近(上・下)
- ・プラージュ
- ・風かおる
- ・となりのセレブたち
- ・影の中の影
- ・犬の掟
- ・Aではない君と
- ・テルアピブの犬
- ・琥珀のまたたき
- ・まにまに

- 火坂 雅志
- 菅田 哲也
- 葉室 麟
- 篠田 節子
- 月村 了衛
- 佐々木 譲
- 薬丸 岳
- 小手鞠るい
- 小川 洋子
- 西 加奈子

<児童書>

- ・どうぶつえんはおおさわぎ 二宮由紀子
- ・セッセとヨッコラ ひみつのプレゼントさくせん 高島 那生
- ・おかあさんのおべんとう たるいしまこ
- ・おならをならしたい 鈴木のりたけ
- ・かごにのって とよたかずひこ
- ・岬のマヨイガ 柏葉 幸子
- ・さかなだつてねむるんです 伊藤 勝敏
- ・伝説のメジャーリーガー デレク・ジーター
- ・骨のひみつ 坂井 建雄
- ・テレビのずるやすみ 村上しいこ

※ 図書館では、毎週新しい図書を購入しています。ここで紹介している図書はその一部です。



図書館員の心に残った本・・・

<「本を読むと若くなる」・「本を読むと美しくなる」と言われます。読書が心の健康に役立つからです。本を読むことが頭の体操になるからです。(略)・・・>これは、公益社団法人 読書推進運動協議会が「敬老の日 読書のすすめ」のパンフレットに掲載した言葉です。パンフレット(2015年)に掲載されていた本の中から、図書館員の心に残った3冊を紹介します。内容の説明は、上記パンフレットより、※～は、図書館員より。



書名：レッツゴー・ばーさん！ 著者：平 安寿子
 出版社（発行年月）：筑摩書房（2014.12.8） 定価（税込み価格）：1,512円
 内容：老化も含めて60歳は自由だ！
 人生をきれいに生き尽くせるかは50代が勝負！ユーモアあふれる短編連作。
 ※ 思わず笑ってしまい、知らず知らずに元気をもらおう一冊です。



書名：おはなしばあさんと風来坊 著者：川端 誠
 出版社（発行年月）：BL出版（2014.9.1） 定価（税込み価格）：1,512円
 内容：「かみなりばあ」と呼ばれる偏屈ばあさんの家に泊まった風来坊。
 以前はやさしいばあさんだったと聞き、風来坊は・・・。
 ※ 人情味あふれる風来坊の行動に、自然と心温まる一冊です。



書名：老前整理のセオリー 著者：坂岡 洋子
 出版社（発行年月）：NHK出版（2015.2.6） 定価（税込み価格）：799円
 内容：誰でも簡単に実践できる3つのステップを通じて、老前整理のノウハウや魅力をあますことなくお伝えする。
 ※ 「なるほどねえ～」と、人生へのアドバイスがとても参考になる一冊です。



蔵書点検(10.6～10.11)にご協力、ありがとうございました。南房総市図書館では、9月末現在、公民館も含め、①126,303冊の蔵書があります。これからも市民の皆様にとって利用しやすい図書館運営に努めていきます。



検診と健診

項目	対象児	とき	ところ
股関節検診	3か月～4か月	11日(水)	三芳保健福祉センター
1歳6か月児健診	1歳6か月～1歳8か月	17日(火)	12:45～13:00(受付) 千倉保健センター
3歳児健診	3歳4か月～3歳6か月	25日(水)	

▲ 問 健康支援課 ☎ 36-1152

絵本の読み聞かせ

名称	とき	ところ	問い合わせ
とみうら絵本だいすきの会	8日(日) 11:00～11:30	とみうら元気倶楽部	図書館 ☎ 40-1120
絵本はともだち	13日(金) 10:00～11:30	三芳農村環境改善センター	
絵本読み聞かせ教室	14日(土) 10:00～11:00	和田地域福祉センター	
千倉おはなし会	14日(土) 10:30～11:15	図書館	
絵本おはなし会	14日(土) 10:00～11:00	丸山公民館	
おはなしだいすき	21日(土) 10:30～11:30	富山公民館	
絵本の読みがたり	27日(金) 11:00～11:30	子育て支援センター ほのぼの	子育て支援センター ほのぼの ☎ 40-5111



子育て支援センター ほのぼの

☎ 40-5111

今月の行事をお知らせします。

会場の記載のないものは、子育て支援センター(南房総市珠珞ヶ谷 1289 番地 13)で開催されます。

にこにこひろば

休館日 日曜・月曜日、祝日・年末年始
開館時間 午前9時30分から午後4時まで

にこにこひろばでは、親子が気軽に遊んだり、交流したり、仲間づくりをします。子育てについてわからないことや、困っていることはスタッフが相談に応じます。0歳から4歳までのお子さんをお待ちしています。

にこにこ教室(あそびの教室)

年齢にあわせた親子遊びや手遊び、制作など。
定員 各回10組程度 締め切り 教室の前日

対象児	とき
2か月～お座りができる子ども	11月 5日(木) 9:45～10:45
H26.4.2生まれ～ハイハイができる子ども	11月11日(水)
H 25.4.2～H 26.4.1生まれ	11月13日(金) 9:45～10:45
H 24.4.2～H 25.4.1生まれ	11月20日(金) 11:00～12:00
H 23.4.2～H 24.4.1生まれ	11月27日(金)

～「出張にこにこひろば」～

スタッフが地域に出向いて親子の交流の場を提供する「出張にこにこひろば」を開設します。井戸端も実施しています。

場所	とき
富山公民館	11月 6日(金)
とみうら元気倶楽部	11月26日(木) 10:00～15:00
三芳保健福祉センター	11月19日(木)
白浜フローラルホール	11月 9日(月) 10:00～11:30
	11月18日(水)
千倉子ども園	11月12日(木) 10:00～15:00
和田コミュニティセンター	11月25日(水)

※その他、井戸端の日程等詳細はお問い合わせください。

「なごみ喫茶」でホッと一息

ボランティアが、コーヒーや紅茶などの飲み物とお菓子を用意してお待ちしています。(100円)
とき 11月27日(金) 10:00～12:00

赤ちゃん集まれ 毎月第1・第3水曜日は赤ちゃんデー
赤ちゃんのいるお母さんたちの出会いの場です。

親子きずなの教室

妊娠中を健康に過ごせるよう、また友だちづくりの場として妊婦や夫、祖父母など家族を対象に開催します。1コース4回で、毎月1回開催します。

とき 11月25日(水) 13:00～15:30
内容 第4回 赤ちゃんとの生活について
締め切り 11月20日(金)

お誕生会

誕生月のお子さんをみんなで祝いします。当日は、対象以外のお子さんも、にこにこひろばを利用できます。

対象 11月生まれのお子さん
とき 11月27日(金) 11:30～ 締め切り 11月26日(木)

さつま芋堀&焼きも

丸山老人クラブの人たちと、芋掘りをしてみんなで焼き芋を食べます。(要申込)

とき 11月10日(火) 9:30～ 締め切り 11月2日(月)
集合場所 ローズマリー公園ときめきプラザ前駐車場

子育て支援の教室

もぐもぐ教室(離乳食教室)

離乳食の講話や調理、試食など。

とき 11月26日(木) 9:45～12:30
対象 これから離乳食を始める乳児または離乳食を始めている乳児(1回食・2回食・3回食対応)
締め切り 11月19日(木)

親子体操教室

体を動かして遊びます。

とき 11月18日(水) 10:00～11:00
対象 歩けるお子さん
場所 白浜フローラルホール 締め切り 11月17日(火)

自然教室

火を使って作った物をみんなで食べます。(要申込)

とき 11月5日(木) 9:30～12:00
対象 H23.4.2生～H24.4.1生まれのお子さん
場所 大房岬自然公園 締め切り 10月30日(金)

そうだん案内 ●すべて無料です。お気軽にご利用ください●

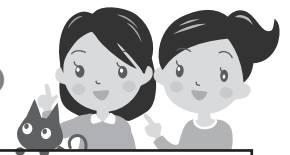

<p>行政相談 13:30 ~ 16:00 年金、保険などの国の行政全般に関する意見や要望。</p> <p>11月 10日(火)朝夷行政センター 11日(水)とみうら元気倶楽部 13日(金)富山公民館 18日(水)白浜地域センター 20日(金)三芳農村環境改善センター 20日(金)丸山公民館 25日(水)和田地域福祉センター</p> <p>問 秘書広報課 ☎33-1002</p>	<p>育児相談 子育て相談、幼児相談、ことばの相談。 とき/随時受付。受付後に相談日を連絡。 ところ/子育て支援センターほのぼの</p> <p>申問 子育て支援センターほのぼの ☎40-5111</p>
<p>人権相談 13:00 ~ 16:00 いじめ、家庭内の問題。</p> <p>11月 13日(金)富山公民館 18日(水)ちくら介護予防センター 25日(水)和田地域福祉センター</p> <p>問 市民課 ☎33-1051</p>	<p>犯罪被害や事故の相談</p> <ul style="list-style-type: none"> 犯罪被害や事故、警察全般の活動の相談。 ○相談サポートコーナー 平日8:30 ~ 17:15 ☎043-227-9110 (プッシュ・携帯「#9110」) 女性被害者の困りごとや悩みごと相談。 ○女性被害110番 平日8:30 ~ 17:15 ☎043-223-0110 少年に関する非行、家庭内暴力などの相談。 ○少年センター 平日9:00 ~ 17:00 ☎0120-783497 暴力団による被害の相談。 ○暴力団相談 平日9:00 ~ 17:00 (財)暴力団追放県民会議 ☎043-254-8930 <p>問 館山警察署 ☎23-0110</p>
<p>消費生活相談 10:00 ~ 15:00 多重債務相談、サービス・商品に関する相談・苦情。</p> <p>11月 6日(金)・10日(火)・13日(金) 17日(火)・20日(金)・27日(金)</p> <p>※来所による相談は、原則として事前予約制です。相談場所は予約時にお伝えします。 ※電話による相談は、商工課内の消費生活相談専用電話(☎33-4300)</p> <p>申問 商工課 ☎33-1092</p>	<p>税金相談 10:00 ~ 12:00 / 13:00 ~ 15:00 税金全般・記帳の相談。 とき/11月17日(火) ところ/イオンタウン館山</p> <p>問 税理士会館山支部 ☎23-4132</p>
<p>法律相談 13:00 ~ 16:00 要予約 離婚・相続などの相談。 とき/11月26日(木) ところ/白浜保健福祉センター 担当相談員/弁護士</p> <p>申問 社会福祉協議会 ☎44-3577</p>	<p>南房総市地域包括支援センター 要予約 出張介護個別相談会 13:30 ~ 16:00 介護の事、介護保険の事、何でもご相談下さい。</p> <p>11月 5日(木)とみうら元気倶楽部 15日(日)富山公民館 25日(水)三芳農村環境改善センター</p> <p>相談員/南房総市地域包括支援センター職員</p> <p>申問 地域包括支援センター(内房地区) ☎20-4060 健康支援課 ☎36-1152</p>
<p>女性の人権ホットライン 夫・パートナーからの暴力やストーカーなどの女性をめぐる各種の人権問題についての電話相談。</p> <p>とき/11月16日(月) ~ 20日(金) 8:30 ~ 19:00 11月21日(土)・22日(日) 10:00 ~ 17:00</p> <p>対応者/千葉県人権擁護委員連合会女性人権擁護委員・千葉地方法務局人権擁護課職員</p> <p>電話/0570-070-810</p> <p>問 千葉県人権擁護委員連合会事務局 ☎043-247-3555</p>	<p>法務局登記相談 要予約 10:00 ~ 15:00 不動産や会社・法人の登記申請手続に関する相談。</p> <p>とき/毎週月曜日・木曜日 ところ/千葉地方法務局館山支局</p> <p>問 千葉地方法務局館山支局 ☎22-0620</p>



★協働のまちづくりのポイントを学ぶ 講演会

市では協働の意義と理解を深めるため市民協働講演会を開催します。慶應義塾大学教授・飯盛義徳さんを講師に迎えて、「協働による地域づくり」と題し講演します。(共催・一般財団法人自治研修協会)

と き／11月13日(金) 14:00～16:00 受付13:30から

ところ／南房総市役所 別館1大会議室

対 象／地域づくりや市民活動に関わっている方・協働に興味のある方

定 員／先着100人 その他／当日会場へ直接ご来場ください。

問 市民協働課 ☎33-1005



★重要文化財 旧尾形家住宅一般公開

重要文化財 旧尾形家住宅を一般公開します。

旧尾形家住宅は享保13年(1728年)に建てられ、県内に現存する民家の中では最古級の建築になります。房総地方特有の構造を残す希少な住宅内部をご覧いただける機会なので、ぜひお越しください。

と き／11月28日(土)・29日(日) 9:00～16:00

ところ／南房総市石堂301(石堂寺境内)

入場料／無料 その他／見学者が多い場合は入場整理をすることがあります。

問 生涯学習課 ☎46-2963



11月の納税 ▶ 納期限11月30日(月)

国民健康保険税 (第5期)
後期高齢者医療保険料 (第5期)
介護保険料 (第5期)



休日当番医 11月

安房地域医療センター

(☎25-5111)は、毎日24時間体制で救急患者を受け入れています。

そのほかの当番医は次のとおりです。

1日(日)

花の谷クリニック(千倉) ☎44-5303

東条病院(鴨川) ☎04-7092-1207

3日(火)

鋸南病院(鋸南) ☎55-2125

亀田ファミリークリニック館山(館山) ☎20-5520

8日(日)

花の谷クリニック(千倉) ☎44-5303

館山病院(館山) ☎22-1122

15日(日)

鋸南病院(鋸南) ☎55-2125

平野眼科(館山) ☎27-3636

22日(日)

花の谷クリニック(千倉) ☎44-5303

館山病院(館山) ☎22-1122

23日(月)

富山国保病院(富山) ☎58-0301

石川外科内科クリニック(鴨川) ☎04-7092-5210

29日(日)

花の谷クリニック(千倉) ☎44-5303

赤門整形外科内科(館山) ☎22-0008

★ちくら漁港朝市

と き 11月1日(日) 9:00～13:00

ところ 千倉漁港広場

問 千倉地域づくり協議会『きずな』

☎44-1113

★伏姫秋まつり

と き／11月3日(火) 10:00～14:30

ところ／平群体育館、旧平群小グラウンド

問 富山地域づくり協議会「ふらっと」

☎57-3000

★第7回南房総市産業まつり

と き／11月29日(日)

ところ／千倉漁村センター周辺

問 産業まつり実行委員会(南房総市朝夷商工会)

☎44-1331

★和田地区ふるさと美化運動

と き 12月6日(日) ところ 地域全域

問 和田地域センター ☎47-3111

人口の動き(平成27年10月1日現在)

※外国人住民を含みます。()内は前月比

総人口	40,490人 (-65)	出生	12人
男	19,417人 (-31)	死亡	61人
女	21,073人 (-34)	転入	67人
世帯数	17,324世帯 (±0)	転出	83人