



お知らせ

水稲空中防除を行います

水稲の病気や害虫の発生を予防するため、無人ヘリコプターによる水稲空中防除を行います。散布中は、付近に近寄らないでください。

日程

- 7月15日(火) 富山地区
- 7月17日(木) 富山地区
- 7月18日(金) 丸山地区
- 白浜地区
- 7月19日(土) 丸山地区
- 7月22日(火) 富浦地区
- 7月23日(水) 三芳地区
- 7月24日(木) 和田地区
- 7月25日(金) 千倉地区

時間 午前4時から
正午まで(予定)

※中止や延期、終了時は、防災行政無線でお知らせします。

使用薬剤 ラブサイドジョー
カーフロアブル

問 市植物防疫協会

(農林水産課内)

☎ 33-1071

鯨肉を有料配布します

南極海での調査捕鯨で捕獲したミンク鯨肉の冷凍肉を市が購入し、市民に有料で配布します。

予約期間

7月9日(水)から
7月11日(金)まで

配布期間

7月25日(金)まで
7月22日(火)から

午後1時から午後3時まで

価格 南極海ミンク鯨赤肉1

級(冷凍)1800円/kg

配布量 1世帯あたり5kgまで

※数量に限り

があります

す。予約な

しでも購入

できます

が、予約し

た人に優先

販売します。

予約・配布場所

東安房漁業協同組合和田支所

☎ 47-4113

千倉水産加工業協同組合

☎ 44-1811



農業用施設に

被害があったら

園芸施設共済に加入して
いない人で、
災害などによ
り農業用施設
(ビニールハ
ウスなど)に被
害があった場
合は、写真を撮
っておい
ださい。後に助
成対象になる
場合があります
。ご不明な点
は、農林水産課
までご連絡く
ださい。

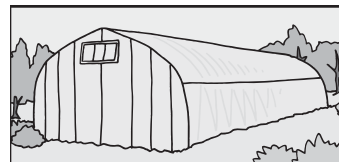

防災士資格取得に補助

問 農林水産課

☎ 33-1071

地域防災活動のリーダーとして活躍する防災士資格の取得を支援するため、防災士の資格を取得する人に補助金を交付します。

希望する人は、消防防災課に連絡してください。

申込期限 7月31日(木)

問 消防防災課

☎ 33-1052

7月は「社会を明るくする運動」強調月間

社会を明るくする運動は、犯罪や非行の防止と罪を犯した人たちの更生について理解を深め、それぞれの立場で力を合わせ、犯罪のない明るい社会を築こうとする全国的な運動です。

今年の重点目標は、犯罪や非行をした人たちの「立ち直りを支える取組についての協力の拡大」、「就労・住居等の生活基盤づくりにつながる取組の推進」です。

啓発チラシ配布と

作文コンテストを実施

7月上旬、保護司会と更生保護女性会により市内の道の駅などで啓発物資を配布します。

夏休みの課題として、市内の全小中学生の皆さんを対象に千葉県「社会を明るくする運動」作文を募集します。

問 社会福祉課

☎ 36-1153

8月1日から子ども医療費助成制度に 所得制限を設けます

県の要綱に合わせて「子ども医療費助成事業」に児童手当に準拠した所得制限を設けることになりました。

地方税法による※平成25年中の所得額が、下表の「所得制限限度額」を超過する人は8月1日からの受給券が交付されません。

なお、受給券交付後に、市町村民税額や、所得額の変更があった場合には、受給資格や自己負担額が変更される場合があります。

※平成25年中の所得額とは

- ① 給与所得者は、給与所得控除後の金額、事業所得者は必要経費を差し引いた金額が基本となります。
- ② 扶養人数は、平成25年12月31日の現況での数です。
- ③ 申請者（両親ともに所得がある場合は所得の高い

方)の所得で判断いたします。

(4) 該当がある場合は次の控除額を差し引いた金額です。

老人控除対象配偶者および老人扶養親族 1人につき6万円

所得制限限度額

扶養親族などの人数	所得制限限度額	給与所得者の収入額の目安
0人	622万円	833万3000円
1人	660万円	875万6000円
2人	698万円	917万8000円
3人	736万円	960万円
4人	774万円	1002万1000円
5人	812万円	1042万1000円

雑損控除・医療費控除・小規模企業共済等掛金控除 控除相当額

障害者控除 1人につき27万円

特別障害者控除 1人につき40万円

寡婦(寡夫)控除・勤労学生控除 27万円(寡婦特別控除35万円)

※未申告の人は、申告後の交付になりますので、ご注意ください。

● 基本的には所得額で助成対象かどうかを判断します。収入額は目安ですのでご注意ください。

● 扶養人数が6人以上の場合には1人増えるごとに、38万円ずつ加算してください。

問 社会福祉課

☎ 36-11153

結婚50周年の夫婦に 記念品

結婚50周年(金婚式)を迎える夫婦に記念品を贈り、お祝いします。

対象 昭和39年9月1日から昭和40年8月31日までに結婚し、市内に住んでいる夫婦

申し込み 社会福祉協議会地域福祉センターへ申し込んでください。

問 申込期限 8月25日(月)

社会福祉協議会

☎ 44-3577



お年寄りの安否を確認
ひまわりサービスを受
け付けます。

ひまわりサービスは、70歳以上のひとり暮らしなどのお年寄りに郵便物を配達する際、配達員が声をかけ安否を確認するサービスです。申し込みと永続的にサービスを受けられます。

対象者 世帯員全員が65歳以上で、①から③に該当する人
① 70歳以上のひとり暮らしのお年寄り

② 夫婦のいずれかまたは、両方が70歳以上で夫婦のみの世帯

③ 70歳以上の人が含まれるお年寄りのみの世帯

料金 無料

申込期限 7月31日(木)
締め切り後でも、随時、申し込みを受け付けます。

問 健康支援課

☎ 36-11152



国民年金保険料の免除・猶予制度

国民年金保険料の免除申請や、学生納付特例の申請が承認された期間は、老齢基礎年金を受給するために必要な25年以上の受給資格期間に含まれます。

保険料の免除や猶予を受けずに、保険料が未納の状態だと、事故や病気で万一の際に、障害基礎年金や遺族基礎年金が受給できない場合があります。

免除制度

本人、配偶者、世帯主の前年所得が一定基準以下で、納付が困難な人が、申請によって保険料が免除される制度です。申請は原則として毎年度必要です。

手続きに必要なもの

- 年金手帳または基礎年金番号がわかるもの(納付書など)
- 印鑑
- 失業などを理由にするときは「雇用保険受給資格者証」、「雇用保険被保険者離

職票」の写しなど
学生納付特例
 本人の前年所得が一定基準以下で、保険料を納めることが困難な各種学校の学生が、申請することで保険料の納付が猶予される制度です。



手続きに必要なもの

- 年金手帳または基礎年金番号がわかるもの(納付書など)
- 印鑑
- 学生証(または在学証明書)

問

33-1060
 木更津年金事務所
 0438-23-7673

おまじりマルシェ

房総地域の若手農家で組織される南房総オーガニック

は、農産物の直売を行うマルシェ(市場)を行っています。マルシェでは、食育や地産地消の推進、新規に就農する人の相談窓口としても活動しています。

南房総オーガニックでは、マルシェ開催から1年を迎えることから南房総地域のアーティストや飲食店も出店する「おまじりマルシェ」を開催します。

とき 7月6日(日)

午前10時から
 午後4時まで

※荒天の場合は7月13日(日)に延期

ところ 館山パイオニアファーム(館山市正木44-1)

問 おかもファーム(岡本高憲)

090-4628-2678



地震体験車 「まもるくん」に乗って くらしと体験

大規模災害に備え、

地域のみならず、地域の防災知識の普及啓発として地震体験車の乗車会を



開催します。(1回あたりの体験時間は5分程度です。)

とき・ところ

7月26日(土)

9時30分から11時30分まで
 子育て支援センターほのぼの

午後2時から午後4時まで
 ・丸山地域センター

7月27日(日)

9時30分から11時30分まで
 丸山地区宮下集会所/午後2時から午後4時まで
 ・JA安房千歳花卉集出荷場

参加費 無料

問 郷づくりまるやま事務局
 (丸山地域センター内)

46-2388

ばしゅう

国立館山海上技術 学校体験入学参加者

館山海上技術学校では、体験入学を開催します。

館山海上技術学校は、中学校卒業生を対象に3年間の海技教育と普通教育を行っています。

日程 7月12日(土)・7月28日(月)・10月11日(土)

時間 午前10時から午後3時まで

内容 学校および入試説明会、体験航海、ロープワーク体験、操船シミュレータ、校内見学など。

問 館山海上技術学校

22-1912

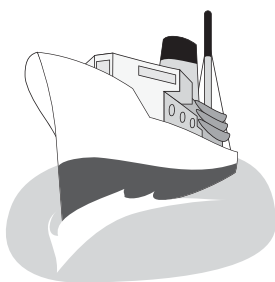

自衛官(特別国家公務員)などを募集

募集種目		資格	受付期間	試験期日	合格発表	入(校)隊	待遇・その他
防衛大学校学生	推薦	高卒(見込含)21歳未満の、成績優秀かつ生徒会活動等に顕著な実績を納め、学校長が推薦できる者	9/5～9/9	9/27・28	10/31	H27.4月上旬	修学年限4年 卒業後約1年で 3等陸・海・空尉
	総合選抜	高卒(見込含)21歳未満の者(自衛官は23歳未満)	9/5～9/9	1次9/27 2次11/1・2	1次10/17 最終11/28		
	一般(前期)	高卒(見込含)21歳未満の者(自衛官は23歳未満)	9/5～9/30	1次11/8・9 2次12/9～13	1次11/28 最終H27.1/20		
	一般(後期)	高卒(見込含)21歳未満の者(自衛官は23歳未満)	H27.1/21～1/30	1次H27.2/28 2次H27.3/13	1次H27.3/6 最終H27.3/20		
防衛医科大学校 医学科学生		高卒(見込含)21歳未満の者	9/5～9/30	1次11/1・2 2次12/17～19	1次12/3 最終H27.2/18	H27.4月上旬	修学年限6年 医師免許取得後 2等陸・海・空尉
防衛医科大学校看護学科学生(自衛官コース)		高卒(見込含)21歳未満の者	9/5～9/30	1次10/18 2次11/29・30	1次11/14 最終H27.2/6	H27.3月下旬～ 4月上旬	修学年限4年
航空学生		高卒(見込含)21歳未満の者	8/1～9/9	1次9/23 2次10/18～23 3次11/15～12/18	1次10/10 2次(海)11/12 (空)11/7 最終H27.1/21	H27.3月下旬～ 4月上旬	入隊後約6年で 3等海・空尉
一般曹候補生		18歳以上27歳未満の者	8/1～9/9	1次9/19・20 2次10/9～15 いずれか1日を指定されます。	1次10/2 最終11/7	H27.3月下旬～ 4月上旬	入隊後2年9か月経過 以降選考により 3等陸・海・空曹
自衛官候補生	男子	18歳以上27歳未満の者	年間を通して受け付けています。	受付時にお知らせします。(※1)	合格発表日は試験時にお知らせします。	採用予定 通知書で お知らせ します。	所要の教育を経て、3か月後に2等陸・海・空士に任用。陸上(技術系を除く)は1年9か月、陸上(技術系)・海上・航空は、2年9か月を1任期として任用(以降2年を1任期)
	女子	18歳以上27歳未満の者	8/1～9/9	9/25～29 いずれか1日を指定されます。	11/7	H27.3月下旬～ 4月下旬	
陸上自衛官(看護)		看護師免許を有し、保健師・助産師免許を有する者(見込含)で36歳未満の者	9/1～9/30	11/29	H27.1/9	H27.4月上旬	採用時の階級は、 経験年数などにより異なる。

● 募集人員は決定次第、自衛官募集ホームページなどでお知らせします。

● 平成27年3月高等学校卒業予定者または中等教育学校卒業予定者のための採用試験は、原則として9月16日以降に行います。

● 資格欄中の「高卒」は中等教育学校卒業者を含みます。

● 応募資格年齢の起算日は、募集種目ごとに異なっていますので、それぞれの募集要項で確認してください。

問 自衛隊千葉地方協力本部 館山分駐所
☎ 22-0385
◆ 募集コールセンター
(受付時間 正午から午後8時)
フリーダイヤル 0120 - 063792 (携帯電話可)

図書館だより

図書館 40-1120
開館時間 午前9時～午後5時
休館日 月曜日・祝日

〒295-0004 南房総市千倉町瀬戸 2340-5 <http://www.city.minamiboso.chiba.jp/0000000999.html>

平成26年度 第38回 千葉県読書感想文コンクール課題図書 決まる！

- 多くの児童・生徒に読んでいただきたいので、課題図書に限り、1回に借りられる冊数は、1冊とします。
- また、貸出期間を1週間とします(7月19日～8月31日の期間のみ)。
- ご協力をお願いします。



<小学校低学年>

- ・からすのてんぷらやさん(偕成社)
- ・つむぎがかぞくになった日(ポプラ社)
- ・むしとりにいこうよ!(ほるぷ出版)
- ・こぎつね いちねんせい(あかね書房)
- ・バスがくるまで(小峰書店)
- ・やくそくだよ、ミュウ(岩崎書店)

<小学校中学年>

- ・お母さん取扱説明書(金の星社)
- ・空飛ぶのらネコ探検隊(文溪堂)
- ・ハンナの学校(文研出版)
- ・ぼくたちはなぜ、学校へ行くのか。マララ・ユスフザイさんの国連演説から考える(ポプラ社)
- ・クッキーとコースケ 犬と走る日(小峰書店)
- ・はるかなる絆のバトン(汐文社)

<小学校高学年>

- ・てのひら咲いた(文研出版)
- ・夜はライオン(偕成社)
- ・バーナムの骨 ティラノサウルスを発見した化石ハンターの物語(光村教育図書)
- ・武器より一冊の本をください 少女マララ・ユスフザイの祈り(金の星社)
- ・フットボール・アカデミー① ユナイテッド入団! MF ジェイクの挑戦(岩崎書店)
- ・真夏のマウンド(あかね書房)

<中学校>

- ・海辺の宝もの(あすなる書房)
- ・フライ・ハイ(あかね書房)
- ・ゴジラ誕生物語(文研出版)
- ・宇宙の誕生 ビッグバンへの旅 ホーキング博士のスペース・アドベンチャー③(岩崎書店)
- ・オレたちの明日に向かって(ポプラ社)
- ・心のおくりびと東日本大震災 復元納棺師(金の星社)

●●●●●●●●●● 新着図書紹介 ●●●●●●●●●●

<一般書>

- ・利休の茶約
- ・平凡
- ・わけあり師匠事の頼末
- ・八月の六日間
- ・糸を手繰れば
- ・女系の総督
- ・冷たいデザートレシピ
- ・迷子の王様
- ・虚ろな十字架
- ・寂聴まんたら対談

- 山本 兼一
- 角田 光代
- 佐藤 雅美
- 北村 薫
- 志川 節子
- 藤田 宜永
- 脇 雅世
- 垣根 涼介
- 東野 圭吾
- 瀬戸内寂聴

<児童書>

- ・てがみぼうやのゆくところ 加藤 晶子
- ・じてんしゃにのろう 斉藤 洋
- ・なりたい二人 令丈ヒロ子
- ・ながねぎきょうだい 中川ひろたか
- ・かむさりやまのおまじない 三浦しをん
- ・とまとさんがね・・・ とよたかずひこ
- ・いっしょにいてもいい? ブライアン パッテン
- ・パンダのひみつ 池田菜津美
- ・コロッケくんのぼうけん 二宮由紀子
- ・のっぺらぼうのおじさん そうまこうへい

図書館では、毎週約60冊の図書を購入しています。その中から、さらに図書館司書お勧めの本を『新着図書紹介』として載せています。皆様のご来館をお待ちしています。

※毎週水曜日(祝日を除く)は、夜7時まで図書館を開館しています。どうぞ、ご活用ください



むりようそつだん

人権相談

午後1時～午後4時

いじめ、家庭内の問題。

7月

11日(金) 富山公民館

16日(水) ちくちくら介護予防セン

ター

23日(水) 和田地域福祉セン

ター

問 市民課

☎ 33-11051

安房巡回法律相談

午前10時～午後3時

相続や遺産、借金などの相

談に司法書士が応じます。要

予約。

とき 8月2日(土)

ところ 千倉保健センター

*予約は、2週間前から受け

付けます。

申問 ちば司法書士総合相

談センター

☎ 043-204-8333

心配ごと相談

午後1時30分～午後4時

日常生活の悩みことなん

でも。

7月

9日(水)とみうら元気倶楽

部/ちくちくら介護予防セン

ター

11日(金) 富山公民館

16日(水) 白浜保健福祉セン

ター

18日(金) 三芳保健福祉セン

ター

22日(火) 丸山公民館

23日(水) 和田地域福祉セン

ター

問 社会福祉協議会

☎ 44-3577

行政相談

午後1時30分～午後4時

年金、保険など国の行政全

般に関する意見や要望。

7月

9日(水)とみうら元気倶楽部

11日(金) 富山公民館

16日(水) 白浜保健福祉セン

ター/朝夷行政センター

18日(金) 三芳農村環境改善

センター

22日(火) 丸山公民館

23日(水) 和田地域福祉セン

ター

*相談日以外の相談は、行政

苦情110番 ☎ 0570

1090-1110(総務省

千葉行政評価事務所/平日

午前8時30分～午後5時15

分)。

問 秘書広報課

☎ 33-11002

公証人出張無料相談

午後1時～午後4時

市役所などに出向くことが

困難な高齢者や体が不自由な

人を対象として、公証人が自

宅などに出向き、遺言・任意

後見・尊厳死宣言などの公正

証書作成の相談に応じます秘

密は守られます。要予約。

7月8日(火)

申問 館山公証役場

☎ 22-5528

結婚相談

午前10時～正午

結婚を希望する人。

7月4日(金) ちくちくら介護予防

センター

問 社会福祉協議会

☎ 44-3577



消費生活相談

午前10時～午後3時

多重債務相談、サービス・

商品に関する相談・苦情

7月1日(火)・4日(金)

8日(火)・11日(金)

15日(火)・18日(金)

23日(水)・29日(火)

*来所による相談は、原則と

して事前予約制です。相談

場所は、予約時にお伝えし

ます。

*電話による相談は、商工課

内の消費生活相談専用電話

(☎ 33-4300)へ。

申問 商工課

☎ 33-11092

法律相談

午後1時～午後4時

離婚・相続などの相談。

7月31日(木) 丸山公民館

申問 社会福祉協議会

☎ 44-3577

司法書士法律相談

午後5時～午後8時

借金、サラ金、相続、貸

家・家賃問題、離婚、登記な

どの相談。要予約。

7月9日(水) 菜の花ホール

(館山市・中央公園脇)

申問 千葉司法書士会

館山支部(堀川)

☎ 24-3501



税金相談
午前10時～午後3時

税金全般・記帳の相談。
要予約。

7月15日(火) 税理士会館山支
部(館山市北条1076)

申問 税理士会館山支部
☎23-4132

思春期相談
午後2時～午後4時

不登校やいじめ、引きこも
りなど思春期における悩みや
不安についての相談。要予
約。

7月17日(木) 安房健康福祉セ
ンター(安房保健所)

申問 安房健康福祉セン
ター(安房保健所)
☎22-4511



労災職業病なんでも相談
午後1時～午後4時

労災事故後の補償、労災に
関すること。予約不要。

7月26日(土) 成田市中央公
民館

申問 千葉中央法律事務所
☎043-225-4567



献血

きよこじ

とき・ところ

7月4日(金)

午前10時から午前11時まで・
白浜公民館

午後2時から午後3時30分ま
で・千倉保健センター

7月29日(火)

午前10時から午前11時30分ま
で／午後1時から午後3時30
分まで・市役所別館1

問 健康支援課

☎36-1152

白浜地区夏季海岸清掃

とき 7月6日(日)

ところ 地区内海岸線

※地区によっては、他の日に
実施する場合があります。
各地区役員にご確認ください
い。

問 白浜地域センター

☎38-3111

和田地区ふるさと美化運動

とき 7月6日(日)

ところ 地区内全域

問 和田地域センター

☎47-3111



休日当番医 7月



安房地域医療センター

(☎25-5111) は、毎日24時間体制で救急患
者を受け入れています。
そのほかの当番医は次のとおりです。

6日(日)

東条病院(鴨川) 04-7092-1207

13日(日)

館山病院(館山) 22-1122

20日(日)

鋸南病院(鋸南) 55-2125

21日(月)

南房総市立富山国保病院

(富山) 58-0301

亀田ファミリークリニック館山

(館山) 20-5520

27日(日)

館山病院(館山) 22-1122



7月の納税 ▶ 納期限 7月31日(木)

固定資産税(2期) 国民健康保険税(1期)
介護保険料(1期) 後期高齢者医療保険料(1期)

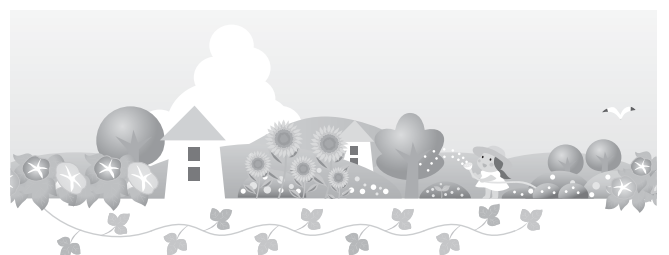



検診と健診

項目	対象児	とき		ところ
股関節検診	3か月～4か月	11日(金)	12:45～13:00(受付)	三芳保健福祉センター
1歳6か月児健診	1歳6か月～1歳8か月	17日(木)		
3歳児健診	3歳4か月～3歳6か月	23日(水)		

▲ 問 健康支援課 ☎ 36-1152

育児相談

項目	とき	ところ
子育て相談・幼児相談・ことばの相談	随時受付。受付後に相談日を連絡。	子育て支援センター ほのぼの

▲ 問 子育て支援センター ほのぼの ☎ 40-5111

絵本の読み聞かせ

名称	とき		ところ	問い合わせ
千倉おはなし会	5日(土)	10:30～11:15	図書館	図書館 ☎ 40-1120
おはなし会		10:30～11:30	白浜公民館	
絵本はともだち	11日(金)	10:30～11:30	三芳農村環境改善センター	
絵本おはなし会	12日(土)	10:00～11:00	丸山公民館	
絵本読み聞かせ教室			和田地域福祉センター	
とみうら絵本だいすきの会	13日(日)	11:15～11:30	とみうら元気倶楽部	
おはなしだいすき	19日(土)	10:30～11:30	富山公民館	
絵本の読みがたり	25日(金)	11:00～11:30	子育て支援センター ほのぼの	



☎ 40-5111

今月の行事をお知らせします。

会場の記載のないものは、子育て支援センター（南房総市珠師ヶ谷 1289 番地 13）で開催されます。

にこにこひろば

休館日 日曜・月曜日、祝日・年末年始
開館時間 午前9時30分から午後4時まで

にこにこひろばでは、親子が気軽に遊んだり、交流したり、仲間づくりをします。子育てについてわからないことや、困っていることはスタッフが相談に応じます。0歳から4歳までのお子さんをお待ちしています。

にこにこ教室（あそびの教室）

年齢にあわせた親子遊びや手遊び、制作など。

定員 各回10組程度 締め切り 各教室の前日

対象児	とき	
2か月～お座りができる子ども	7月9日(水)	9:45～10:45
H25.4.2生まれ～ハイハイができる子ども	7月3日(木)	9:45～10:45 11:00～12:00
H 24.4.2～H 25.4.1 生まれ	7月10日(木)	
H 23.4.2～H 24.4.1 生まれ	7月18日(金)	
H 22.4.2～H 23.4.1 生まれ	7月29日(火)	

「なごみ喫茶」でホッと一息

ボランティアが、コーヒーや紅茶などの飲み物とお菓子を用意してお待ちしています。(100円)

とき 7月25日(金) 10:00～12:00

赤ちゃん集まれ 毎月第1・第3水曜日は赤ちゃんデー

赤ちゃんのいるお母さんたちの出会いの場です。

親子きずなの教室

妊娠中を健康に過ごせるよう、また友だちづくりの場として妊婦や夫、祖父母など家族を対象に開催します。1コース4回で、毎月1回開催します。

とき 7月17日(木) 13:00～15:30

内容 第4回 赤ちゃんとの生活について

締め切り 7月15日(火)

お誕生会

誕生月のお子さんをみなでお祝いします。当日は、対象以外のお子さんも、にこにこひろばを利用できます。

対象 7月生まれのお子さん

とき 7月25日(金) 11:30～

締め切り 7月24日(木)

七夕集会

とき 7月4日(金) 10:30～12:00

内容 短冊や七夕飾りを作って飾ったり、人形劇やおやつを試食をします。

締め切り 7月3日(木)

こそだて支援の教室

もくもく教室（離乳食教室）

離乳食の講話や調理、試食など。

とき 7月23日(水) 9:45～12:30

対象児 これから離乳食を始める乳児または離乳食を始めている乳児(1回食・2回食・3回食対応)

締め切り 7月16日(水)