



お知らせ

エリアメール、緊急速報メールで
携帯電話に緊急情報を配信します

災害時の避難情報などを

市から伝える手段として、NTTドコモのエリアメール、KDDI(a.u)・ソフトバンクの緊急速報メールを利用した緊急情報の配信を11月1日から始めています。

市が配信する緊急情報

避難情報（避難準備情報、避難勧告、避難指示）など、皆さんの生命にかかわる緊急性の高い情報を提供します（緊急地震速報、津波情報は携帯電話会社から自動的に配信されます）。

※大雨警報などの気象情報は含まれません。「南房総市安全安心メール」に登録している人には、火災・気象・防犯情報などを今までどおり配信します。

特徴

- メールアドレスの登録が不要です。
- 市の配信エリア内の対応機種すべてに配信するため、市民だけでなく、観光客や帰省者など、一時的に市に訪れている人も受信できます。
- 緊急情報を受信すると、専用の着信音とともに、自動的に携帯電話の画面に情報が表示されます。
- 災害時など、回線混雑の影響を受けずに受信することができま

対応機種・設定方法

対応機種の確認や受信設定方法などについては、各携帯電話会社のホームページ、お近くの携帯電話店などで確認してください。

問 消防防災課

☎ 33-1052

有害獣防護柵の

材料費を補助

今までの県単防護柵事業のほかに、市単独事業で防護柵の材料費を補助します。

補助要件

- 1か所の柵設置延長が150メートル以上あること
- 平成24年度分は、防護柵の設置が平成25年2月28日（木）までに完了すること
- 設置予定か所について国、県などから5年以内に補助を受けていないこと

補助率

材料費の約2分の1。設置は各自。

申込方法

防護柵を設置する前に計画書を提出してください。計画書用紙は農林水産課にあります。

申請 農林水産課

☎ 33-1071

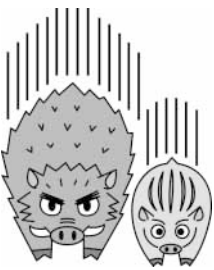

平成25年産

水稻作付調査

米の需給調整の参考にするため、水稻の作付調査を実施します。該当する人は、住所、氏名、電話番号などを農林水産課に連絡してください。



連絡が必要な農家

- 平成24年中に水稻の作付けをしなかった水田（借地を含む）に、平成25年は水稻の作付けを予定している農家
- 新たに市外の水田を借り受け、平成25年に水稻の作付けを予定している農家

期限 12月25日（火）

※連絡のあった農家に、報告（調査）用紙を送ります。

問 農林水産課

☎ 33-1071



おしらせ

国民年金保険料控除証明書専用ダイヤルをご利用ください

年末調整や確定申告で国民年金保険料を申告する場合、社会保険料(国民年金保険料)控除証明書の添付が必要です。

社会保険料(国民年金保険料)控除証明書は、11月上旬に日本年金機構本部から送付されています(10月1日から12月31日までの間に今年初めて国民年金保険料を納付した人は、翌年2月上旬に送付されます)。

証明書についてのお問い合わせは、控除証明書専用ダイヤルをご利用ください。

控除証明書専用ダイヤル

☎0570-070-117

IP電話からは

☎03-6700-1130

受付日時

・月曜日から金曜日までの午前8時30分から午後5時15

分まで

・第2土曜日の午前9時30分から午後4時まで

※月曜日(月曜日が休日の場合は火曜日)は午後7時まで利用できません。

※祝日、年末年始(12月29日から1月3日まで)は利用できません。

受付期間 平成25年3月15日(金)まで

工業統計調査にご協力をお願いします

製造業を営む事業所を対象に、工業統計調査を行います。

12月中旬から平成25年1月にかけて調査員が伺いますので、調査票の記入にご協力をお願いします。

調査員は、県知事発行の調査員証を携帯しています。

調査内容 従業者数、製造品出荷額、在庫額、原材料使用額など

調査基準日 12月31日(月)

情報推進課

☎33-1003

安房地域の

福祉施設・事業所

合同就職説明会

福祉の職場に就職を希望する人を対象に、就職説明会を開催します。

とき 12月22日(土)

午後1時から

午後4時まで

※学生は午後1時から、学生以外の人は午後2時から受け付けます。

ところ 館山市コミュニティセンター(館山市北条740-1)

職種 介護職、障害者支援員、看護職ほか

参加費 無料

履歴書 不要

主催 千葉県福祉人材確保・

定着安房地域推進協議会

特別養護老人ホーム アイリスの里

☎20-4060



鹿児島県奄美地方台風災害義援金の受付

鹿児島県奄美地方は、台風の影響により大きな被害を受けました。被災者の生活再建の一助とするため、義援金を募集します。皆さんのご協力をお願いします。

振込先 鹿児島銀行鴨池支店 普通口座 664155

加入者名 日本赤十字鹿児島県支部 支部長 伊藤祐一郎

期限 12月31日(月)

※受領書を希望する場合は、「受領書希望」と記入してください。

☎043-241-7531

日本赤十字社千葉県支部

シリア人道危機救援金の受付

シリアでは、民主化を求める市民運動をきっかけに武力衝突と弾圧が続いています。現地での救援活動などを支援するため、皆さん

のご協力をお願いします。

受付方法 郵便振替

(送金手数料は無料)

口座番号

00110-2-5606

加入者名 日本赤十字社

通信欄 シリア救援と記入してください。

※受領証を希望する人は、「受領証希望」と記入してください。

期限 12月28日(金)

☎043-241-7531

日本赤十字社千葉県支部

求職者支援制度

雇用保険を受給できない求職者を対象に職業訓練を実施し、知識・技術のスキルアップを通じて早期就職を目指すよう支援します。

訓練期間中だけでなく、訓練終了後も積極的に就職活動をサポートします。

詳しくは、ハローワーク

お問い合わせください。

☎22-2236



ぼしゅう

市臨時職員の登録者募集

平成25年度に市の臨時職員として就労を希望する人は、登録が必要です。

臨時職員は登録者の中から選考して採用します。登録した人全員が採用されるとは限りません。登録しても、市役所以外の求職活動は制限されません。

現在登録している人の有効期間は、平成25年3月31日まではです。来年度も引き続き就労を希望する場合は、再度登

録の手続きが必要です。

対象 65歳未満の人

登録方法 臨時職員等登録申込書に必要事項を記入し、総務課へ提出してください

(郵送可)。申込書は総務課、朝夷行政センター、各地域センター、市ホームページにあります。

申込期間 12月3日(月)から随時受け付けます。平成25年4月1日から就労を希望する場合は、平成25年

1月18日(金)までに申し込んでください。

採用方法 面接や作文などの選考試験

雇用期間・勤務時間 職種によって異なります。

休日 土・日曜日、祝日および年末年始(職種によって異なる場合があります)

処遇 勤務日数や勤務時間により健康保険、厚生年金、雇用保険に加入します。

登録期間 平成27年3月31日まで

☎ 33-11025

総務課

楽ラク筋トレ教室

体に筋肉をつけ、運動習慣を身に付ける教室を12月から3月にかけて行います。生活習慣病を予防したい人、ふだん運動不足を感じている人、教室に参加しませんか。

	とき		テーマ
第1回	12/18 (火)	9:30~11:30	体力測定
第2回	平成25年 1/8 (火)	9:30~11:00	体をほぐすストレッチ
第3回	1/22 (火)		ダンベルを使った運動
第4回	2/5 (火)		バランスボール
第5回	2/19 (火)		有酸素運動
第6回	3/5 (火)	9:30~11:30	体力測定

ところ 三芳農村環境改善センター

内容 誰でも楽しく筋肉をつけられる運動(楽ラク筋トレ)

とテーマに沿った運動および身長・体重・体脂肪率の計測、血圧測定、栄養や休養に関するミニ講話。

持ち物 タオル・飲み物・室内用運動靴

定員 30人

申込期限 12月13日(木)

申問 健康支援課

☎ 36-11152

いきいき健康教室

運動による健康づくりを毎月実施しています。今月はエアロビクスです。

とき 12月19日(水)

午後1時30分から

午後3時30分まで

ところ 富山保健福祉センター

内容 有酸素運動を体験しよう

講師 エアロビクスインストラクター 森理映さん

定員 25人

申込期限 12月12日(水)

申問 健康支援課

☎ 36-11152

職種別の資格要件・賃金

資格要件	職種	賃金(時給)
資格不問	用務員、調理員 公民館等日直代行員(昼間)	790円
	清掃員	800円
	バス添乗員	850円
	一般事務職、学童指導員 預かり保育指導員	860円
	公民館等日直代行員(夜間)	990円
有資格者	調理員	930円
	保育士、幼稚園教諭 学童指導員、預かり保育指導員 その他運転手(図書館、学校給食)	1,000円
	図書館司書	1,025円
	バス運転手	1,090円
	管理栄養士、歯科衛生士	1,100円
	看護師(病院を除く)	1,180円
	要介護支援認定調査員	1,225円

- ほかに、就労支援員、公園管理員、し尿収集清掃員、プール監視員、浄水場宿日直員、病院の事務職・看護師・看護補助などの登録者を募集しています。
- 有資格者は登録の際、資格証の写しを添付してください。
- 賃金は平成24年度単価のため、変更する場合があります。



むじょうどうだん

人権相談

親子や夫婦など家庭内の問題や、差別やいじめなど人権に関する問題で悩んでいる人の相談に人権擁護委員が応じます。

12月4日(火)から12月10日(月)までは、人権週間です。今月は、人権相談のほか、人権に対する理解を深めるための街頭啓発を行います。

●特設人権相談所

(午後1時～午後4時)

とき・ところ

12月

6日(木) 丸山公民館

13日(木) 白浜地域センター

14日(金) とみうら元気倶楽部

楽部

18日(火) 三芳農村環境改善センター

善センター

●常設人権相談所

(午前10時～午後4時)

とき 12月5日(水)・6日(木)・12日(水)・13日(木)

ところ 千葉地方法務局

館山支局

●街頭啓発

とき 12月5日(水)

午前10時30分から

ところ おどや千倉店

おどや丸山店

内容 人権擁護委員によるパンフレットおよび啓発物品の配布

問 市民課

☎33-1051

心配ごと相談

午後1時30分～午後4時

日常生活の悩みごとなんでも。

12月

6日(木) 丸山公民館

12日(水) とみうら元気倶楽部

部/ちくら介護予防センター

14日(金) 富山公民館

19日(水) 白浜保健福祉センター

21日(金) 三芳保健福祉センター

問 社会福祉協議会

☎44-3577

結婚相談

午前10時～正午

結婚を希望する人。

12月7日(金) ちくら介護予防センター

問 社会福祉協議会

☎44-3577



弁護士法律相談

午後1時～午後4時

離婚・相続などの相談。

1月16日(水) 丸山公民館

*12月17日(月) 午前9時から事前予約を受け付けます。

問 社会福祉協議会

☎44-3577

消費生活相談

午前10時～午後3時

多重債務相談、サービス。

商品に関する相談・苦情。

12月5日(水)・7日(金)・12日(水)・14日(金)・19日(水)・21日(金)・27日(木)

*来所による相談は、原則として事前予約制です。相談場所は、予約時にお伝えします。

*電話による相談は、商工観光課内の消費生活相談専用電話(☎33-4300)へ。

問 商工観光課

☎33-1092

行政相談

午後1時30分～午後4時

年金、保険など国の行政全般に関する意見や要望。

12月

6日(木) 丸山公民館

10日(月) 朝夷行政センター

12日(水) とみうら元気倶楽部

14日(金) 富山公民館

19日(水) 白浜保健福祉センター

21日(金) 三芳農村環境改善センター

問 館山公証役場

☎22-5528

*相談日以外の相談は、行政苦情110番 ☎0570-090-110(総務省)

千葉行政評価事務所/平日午前8時30分～午後5時15分。

問 秘書課

☎33-1002

税金相談

午前10時～午後3時

税金全般・記帳の相談。要予約。

12月18日(火) 税理士会館山支部(館山市北条1076)

問 税理士会館山支部

☎23-4132

公証人無料相談

午後1時～午後4時

遺言・任意後見・尊厳死宣言・離婚などの公正証書作成の相談。要予約。

12月11日(火) 市役所本館1階 打合せ室

問 館山公証役場

☎22-5528

わんぱくちゃん相談

安房健康福祉センター
(安房保健所) では、犬や猫の飼い方やしつけ方に関する相談を受け付けています。必要な場合は、自宅に訪問し、相談を受け付けます。
窓口や電話での相談

平日 午前8時30分から
午後5時まで

出張相談

事前に安房健康福祉センター(安房保健所)に連絡してください。

問 安房健康福祉センター(安房保健所)
☎22-4511



きょうじ

**和田地区
ふるさと美化運動**

とき 12月2日(日)
ところ 地区内全域
問 和田地域センター
☎47-3111

献血

とき・ところ
12月18日(火)
午前10時15分から午前11時30分まで・白浜公民館/午後1時30分から午後3時30分まで・千倉保健センター
問 健康支援課
☎36-11152

クリスマスコンサート

市内を中心に活動するアマチュアバンド「ザ・シルバード」によるクリスマスコンサートを開催します。きよしこの夜など13曲を生演奏します。入場無料。
とき 12月19日(水)
午後2時30分から
ところ とみうら元気倶楽部
問 富浦地域づくり協議会「さざなみ」(とみうら元気倶楽部内)
☎33-3411



休日当番医 12月

安房地域医療センター
(☎25-5111)は、毎日24時間体制で救急患者を受け入れています。そのほかの当番医は次のとおりです。

- 2日(日) 東条病院 (鴨川) 04-7092-1207
- 9日(日) 館山病院 (館山) 22-1122
- 16日(日) 鋸南病院 (鋸南) 55-2125
- 23日(日) 館山病院 (館山) 22-1122
山本医院 (千倉) 44-0899
- 24日(月) 富山国保病院 (富山) 58-0301
- 30日(日) 赤門整形外科内科 (館山) 22-0008
勝山クリニック (鋸南) 55-2138
- 31日(月) 鴨川市立国保病院 (鴨川) 04-7097-1221

12月の納税 ▶ 納期限12月25日(火)

固定資産税(第3期) 国民健康保険税(第6期)
介護保険料(第6期) 後期高齢者医療保険料(第6期)

図書館だより 南房総市図書館 問 40-1120
◆開館時間 午前9時~午後5時 ◆休館日 月曜日・祝日

新着図書

- 【一般書】**
短夜の髪 澤田ふじ子
初陣物語 東郷 隆
拉致と決断 蓮池 薫
乾物でごちそう 川上 文代
獣眼 大沢 在昌
恋しのぶ 鳥羽 亮夫
64 横山 秀夫
老いかたレッスン 渡辺 淳一
北斗 石田 衣良
スリジエセンター1991 海堂 尊
- 【児童書】**
ふうとはなときじ いわむらかずお
としよかんねずみ 2 ダニエル・カーク
こないかな、ロバのとしよかん モニカ・ブラウン
魔女のステキな冬たく あんびるやすこ
ハンナの学校 グロリア・ウィーラン
ちよっとだけまいご クリス・ホートン
メガネくんのゆめ いたうひろし
博物館の一日 いわた慎二郎
弁当づくりで身につく力 竹下 和男
ふたつの月の物語 富安 陽子



人口の動き(平成24年11月1日現在)

※外国人住民を含みます。()は前月比

総人口(-20)	42,405人	出生	23人
男(-16)	20,308人	死亡	69人
女(-4)	22,097人	転入	104人
世帯数(12)	17,382世帯	転出	78人



健診

項目	対象児	とき		ところ
1歳6か月児健診	1歳6か月～1歳8か月	5日(水)	12:45～13:00 (受付)	三芳保健福祉センター
3歳児健診	3歳4か月～3歳6か月	13日(木)		

▲ 問 健康支援課 ☎ 36-1152

育児相談

項目	とき	ところ
子育て相談・幼児相談・ことばの相談	随時受付。受付後に相談日を連絡。	子育て支援センター ほのぼの

▲ 問 子育て支援センター ほのぼの ☎ 40-5111

絵本の読み聞かせ

名称	とき		ところ	問い合わせ
絵本おはなし会	8日(土)	10:00～11:00	丸山公民館	図書館 ☎40-1120 丸山公民館 ☎46-4031
絵本読み聞かせ教室			和田地域福祉センター	
おはなしだいすき	15日(土)	10:30～11:30	富山公民館	図書館 ☎40-1120
千倉おはなし会		14:00～14:45	図書館	
読み聞かせ教室	21日(金)	10:00～11:30	三芳農村環境改善センター	図書館 ☎40-1120 丸山公民館 ☎46-4031
絵本の読みがたり		11:00～11:30	子育て支援センター ほのぼの	子育て支援センター ほのぼの ☎40-5111



子育て支援センター ほのぼの

☎ 40-5111

にこにこひろば

休館日 日曜・月曜日、祝日・年末年始
開館時間 午前9時30分から午後4時まで

にこにこひろばでは、親子が気軽に遊んだり、交流したり、仲間づくりをします。子育てについてわからないことや、困っていることはスタッフが相談に応じます。

0歳から4歳までのお子さんをお待ちしています。

にこにこ教室 (あそびの教室)

年齢にあわせた親子遊びや手遊び、制作など。

定員 各回10組程度 締め切り 各教室の前日

対象児	とき	
2か月～お座りができる子ども	12月 5日(水)	10:30～11:30
H23.4.2生まれ～ハイハイができる子ども	12月 6日(木)	9:45～10:45
H22.4.2～H23.4.1生まれ	12月13日(木)	
H21.4.2～H22.4.1生まれ	12月18日(火)	11:00～12:00
H20.4.2～H21.4.1生まれ	12月19日(水)	

「なごみ喫茶」でホッと一息

ボランティアが、コーヒーや紅茶などの飲み物とお菓子を用意してお待ちしています (100円)。

とき 12月21日(金) 10:00～12:00

赤ちゃん集まれ 毎月第1・第3水曜日は赤ちゃんデー

赤ちゃんのいるお母さんたちの出会いの場です。

親子運動教室

親子で体を動かしたり、ボールを使った運動をします。
対象 平成20年4月2日生まれから平成22年4月1日生まれの子どもと保護者

とき	締め切り
12月20日(木) 10:00～10:40	12月17日(月)
平成25年 1月10日(木) 11:00～11:40	平成25年 1月 7日(月)

ところ 丸山農業者トレーニングセンター (ほのぼの敷地内)

定員 各回20組

こそだて支援の教室

12月のもぐもぐ教室 (離乳食教室)

離乳食の講話や調理、試食など。
締め切り 12月7日(金)

対象児	とき	
これから離乳食を始める乳児 または離乳食を始めている乳児 (1回食・2回食・3回食対応)	12月12日(水)	9:15～11:30



もぐもぐ教室で離乳食の進め方を学んでみませんか