令和５年版

南房総市統計書

データで見る南房総

南房総市総務部企画財政課

令和６年３月

市章

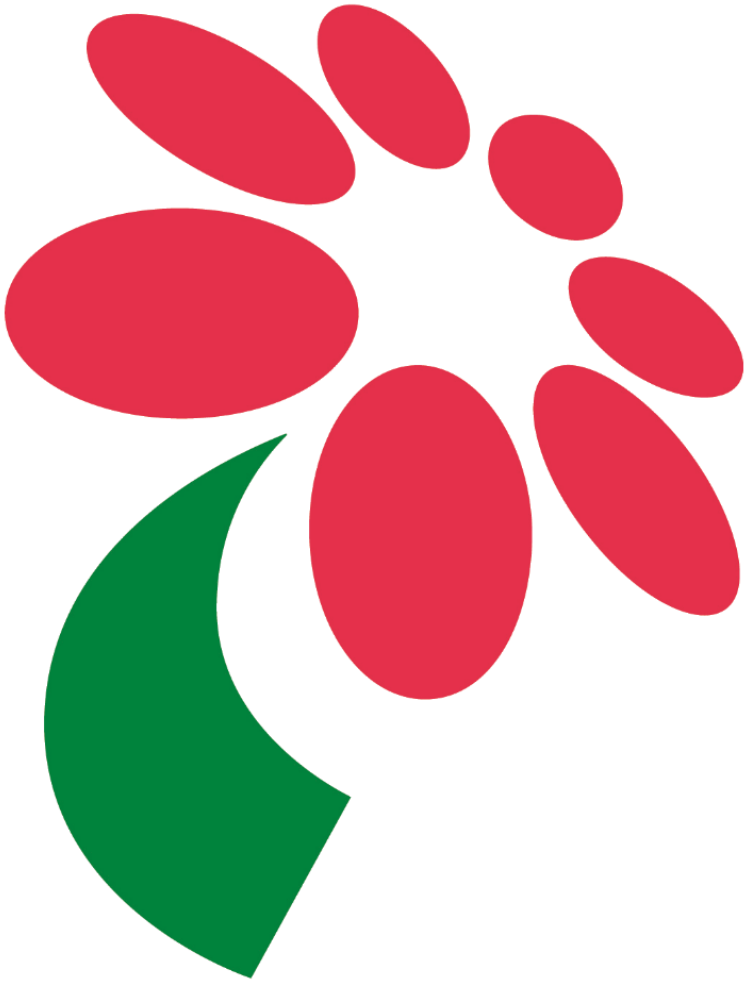

7つの地域を広がりのある花びら7枚にたとえて、南房総の暖かい春のイメージを市章として図案化しました。

南房総の夢と希望が自然と共存し発展する姿をあらわしています。

はじめに

ここに令和5年版南房総市統計書「データで見る南房総」を刊行いたします。

本書は、南房総市における人口、産業、社会、教育など各分野にわたる基礎的な統計資料を集録し、市勢の現状ならびに推移を総合的に編集したものです。本書を諸施策の計画、立案、または市勢を知るうえでの基礎資料として広く利用していただければ幸いです。

編集にあたりましては、利用しやすいよう資料の選定、内容の改善につとめましたが、利用者各位のご意見をいただき、さらに内容の充実を図りたいと思います。

終わりに、本書の刊行にあたり貴重な資料の提供をいただきました各関係機関に対し、厚く感謝の意を表するとともに、今後とも一層のご協力を賜りますようお願いいたします。

令和6年３月

南房総市長　**石井　裕**

1. この統計書は、市勢の基本的な事項について、令和５年1月1日現在の統計データを収録したものです。ただし、平成17年度以前のデータについては、合併前の7町村のデータを集計したものです。

2. 資料は主に総務省統計局をはじめとした官公庁、民間諸機関および本市各課などが公表するもの、または本市統計担当が直接調査収集したもので、その出所を各表の下部等に掲げてあります。

3. 各統計表の説明を要する箇所については、脚注に示してあります。

4. 統計表中、数の単位は原則として各表に注記しています。

5. 統計表中、特に注記しない限り、年とあるものは1月から12月までの暦年、年度とあるものは4月から翌年3月までの会計年度です。

6. 統計表およびグラフの数値は、単位未満を四捨五入してあるため、合計数と内訳の計が一致しない、割合の合計が100とならないなどの場合があります。

7. 統計表中、特に注記のない場合の符号の用法は次のとおりです。

   「0」 ・・・・・・ 単位未満

   「-」 ・・・・・・ 皆無または該当なし

   「・・・」・・・・・ 事実不詳または資料なし

   「x」 ・・・・・・ 該当する数字があるが発表を控えたもの

   数値の前の「-」または「△」・・・・・・ 減少

8. 詳細な内容を必要とする場合は、各資料の出所機関に照会してください。

9. 統計表中や脚注において、平成31年と表記されている場合は、平成31年を令和元年に読み替えてください。

目 次

Ⅰ　市の沿革 …… 1

Ⅱ　位置 …… 2

Ⅲ　土地・気象 …… 3

Ⅳ　人口 …… 7

Ⅴ　産業 …… 14

Ⅵ　運輸 …… 23

Ⅶ　医療・福祉 …… 24

Ⅷ　水道・衛生 …… 27

Ⅸ　教育・文化 …… 30

Ⅹ　治安・消防 …… 36

Ⅺ　財政 …… 39

Ⅰ市の沿革

南房総市が位置する安房地域は、西暦718年に上総国から分かれ、安房国と呼ばれていました。かつては多数の荘園が存在しており、これらは中世末まで統治者の交代を繰り返してきました。戦国時代に入ると、15世紀中頃に里見氏が安房統一を果たしました。しかし、その後里見氏は、江戸幕府による全国支配体制の確立によって西暦1614年に改易され、以降この地は旗本領、天領、小大名の領地として分割統治されることとなりました。

明治4年、廃藩置県によって本市区域は木更津県の所管となり、明治6年には千葉県の所轄に属することになりました。明治30年には「交通の便が相互にあり、且つ民情風俗に大差ない」という理由から、安房郡・平郡・朝夷郡・長狭郡の4郡を合併し、改めて安房郡が形成されました。昭和30年前後には、郡内町村の合併により富浦町、富山町、三芳村、白浜町、千倉町、丸山町、和田町が誕生しました。

そして、平成18年3月20日、行政能力の向上、行政の効率化、広域的な行政ニーズへの対応などをめざして7町村が合併し「南房総市」となりました。

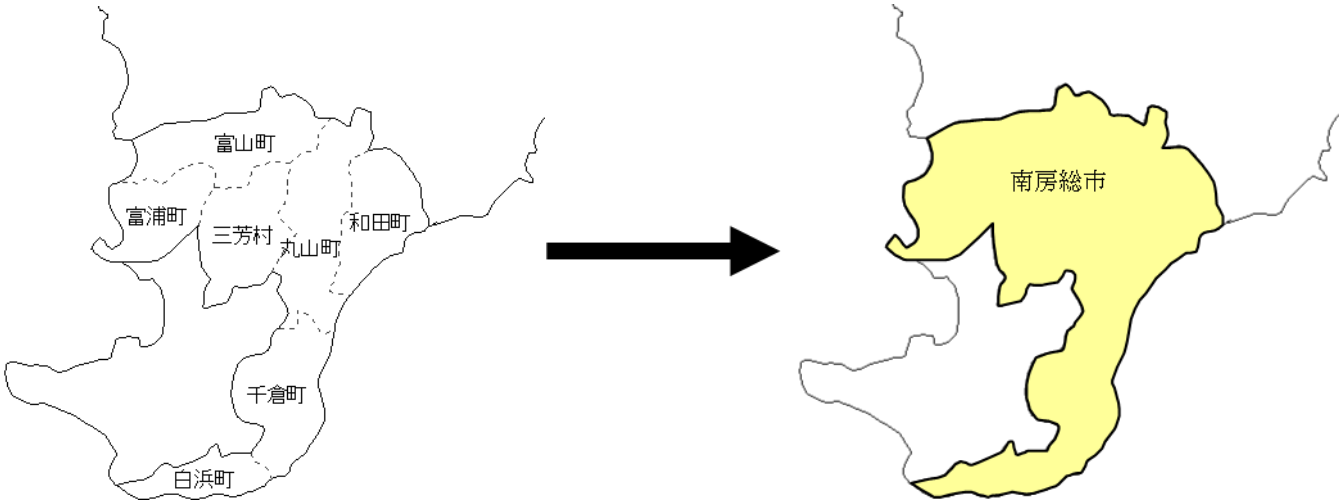

Ⅱ 位 置

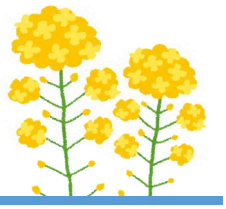

南房総市は、房総半島の南端に位置し、館山市、鴨川市および安房郡鋸南町と隣接しています。北側には県下最高峰の愛宕山（408m）をはじめ、富山（349m）など300m以上の山が連なっています。西側には東京湾、東側及び南側には太平洋と三方を海に囲まれ、その海岸線は、南房総国定公園に指定されています。沖合を流れる暖流の影響により、冬は暖かく夏は涼しい海洋性の気候で、豊かな自然に育まれています。また、市域の一部は無霜地帯となっています。

東京都心部から100km　圏に位置しており、鉄道・高速バスなどの公共交通によるアクセス網が整備されています。自家用車では、東京湾アクアライン、館山自動車道および富津館山道路の開通により、東京都心部、神奈川県横浜市、県庁所在地の千葉市まで、時間距離にしてそれぞれ70分程度となっています。

市役所の位置	千葉県南房総市富浦町青木28番地 北緯　35度2分　　東経　139度50分

資料：国土地理院

Ⅲ 土地・気象

1　総面積

面積(k㎡)
229.55

＊数値は令和4年1月1日現在です。
資料：国土交通省国土地理院「全国都道府県市区町村別面積調」

2　地目別面積

（1000㎡）

年	田	畑	宅地	池沼	山林	牧場	原野	雑種地	その他
平成22年	30,307	20,342	11,326	83	72,091	2,411	8,529	3,564	81,567
平成23年	30,282	20,329	11,354	83	72,020	2,411	8,529	3,575	81,636
平成24年	30,272	20,313	11,370	83	72,053	2,393	8,528	3,584	81,625
平成25年	30,236	20,299	11,384	80	72,041	2,393	8,533	3,600	81,655
平成26年	30,203	20,268	11,397	80	72,091	2,393	8,487	3,651	81,651
平成27年	30,160	20,235	11,400	79	72,120	2,393	8,547	3,695	81,512
平成28年	30,075	20,167	11,435	82	72,138	2,395	8,547	3,784	81,597
平成29年	29,960	20,121	11,455	83	72,115	2,448	8,553	3,861	81,555
平成30年	29,844	20,084	11,469	81	72,132	2,448	8,556	3,921	81,585
平成31年	29,768	20,048	11,478	82	72,241	2,444	8,516	3,940	81,602
令和2年	29,627	20,026	11,484	83	72,306	2,445	8,460	3,970	81,717
令和3年	29,544	20,015	11,493	84	72,532	2,445	8,310	4,050	81,647
令和4年	29,459	19,963	11,524	84	72,568	2,445	8,311	4,117	81,629

＊数値は各年1月1日現在です。
＊土地課税台帳及び土地補充課税台帳に登録された地積に非課税地の地積を加えたものです。
＊「その他」とは、地目が墓地、水道用地、保安林、公園等です。
資料：千葉県統計年鑑（千葉県市町村課「土地に関する概要調書」）

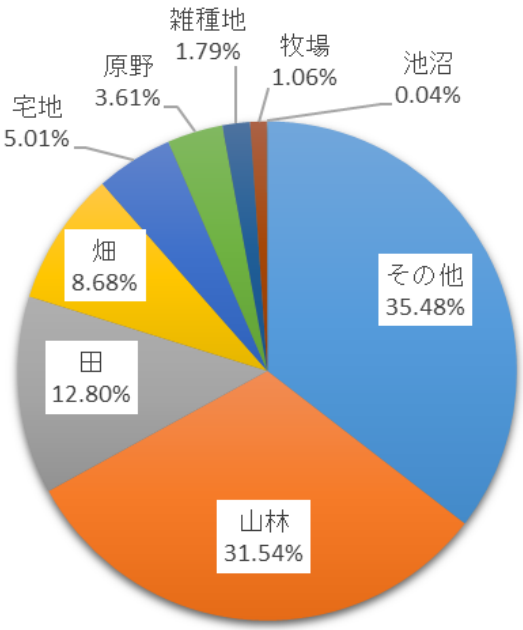

地目別面積の割合（令和4年）

３　山岳

山岳名	所在地	標高(m)
愛宕山	南房総市、鴨川市	408.1
御殿山	南房総市	363.7
富山	南房総市	349.3
伊予ヶ岳	南房総市	336.3
経塚山	南房総市	310.5

資料：千葉県統計年鑑（国土地理院「電子国土基本図（地図情報）」）

４　河川（二級河川）

水系	河川	延長(km)
岩井川	岩井川	3.9
岡本川	岡本川	6.6
	福沢川	1.9
平久里川	平久里川	19.5
	滝川	3.6
	山名川	7.0
	増間川	4.6
	大谷川	0.9

水系	河川	延長(km)
長尾川	長尾川	7.6
	馬喰川	1.2
川尻川	川尻川	1.0
瀬戸川	瀬戸川	7.5
丸山川	丸山川	13.9
温石川	温石川	8.6
三原川	三原川	11.5
長者川	長者川	2.6

資料：千葉県統計年鑑（千葉県河川環境課「千葉県河川図」）

5 気象

（1）経年データ

年	気温(℃)			年間降水量	湿度(%)		風向・風速(m/s)			年間日照時間
	平均	最高	最低	(mm)	平均	最小	平均	最大	最大時風向	(h)
平成22年	16.5	33.9	−2.7	2080.0	77	20	3.5	15.3	西南西	2028.2
平成23年	16.2	33.3	−4.0	1571.0	75	18	3.4	17.3	南南西	2130.7
平成24年	16.0	33.6	−5.4	1854.0	74	13	3.3	17.6	南南西	2059.1
平成25年	16.4	36.1	−3.6	1712.5	72	16	3.4	20.1	北北西	2174
平成26年	16.1	33.4	−3.4	1814.5	71	8	3.4	21.2	南西	2177.4
平成27年	16.6	35.2	−2.8	2202.5	75	12	3.3	16.9	西南西	1971.8
平成28年	16.8	35.0	−4.4	1822.5	76	15	3.1	17.7	西南西	1844.9
平成29年	16.2	34.9	−4.1	2016.5	73	11	3.3	19.9	南南西	2125.8
平成30年	17.2	34.8	−4.4	1904.5	74	14	3.6	19.8	南南西	2167.1
令和元年	16.9	33.4	−2.4	2528.0	73	14	3.3	28.4	南	2013.4
令和2年	17.1	35.4	−3.0	1970.5	72	10	3.3	13.7	西南西	1977.2
令和3年	17.1	34.1	−2.9	2202.0	76	12	3.5	16.4	北北東	2186.4
令和4年	16.7	34.6	−3.6	1694.0	75	15	3.3	16.5	西	2084.5
令和5年	17.7	35.3	−5.0	1612.5	74	18	3.4	15.8	西南西	2345.2

＊館山観測所（館山市長須賀）の数値です。

資料：気象庁

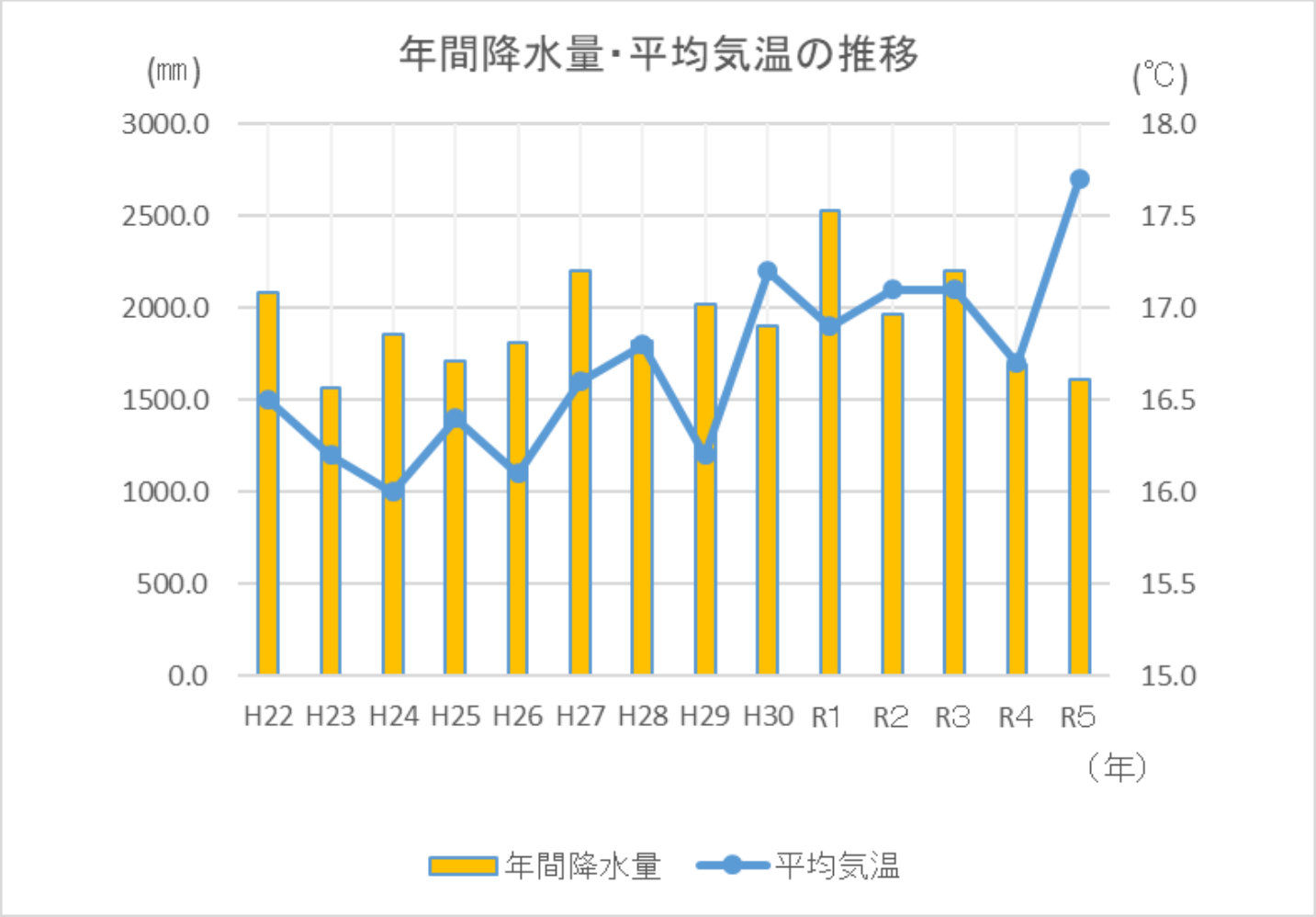

（2）令和5年月別データ

月	気温(℃)			月間降水量(mm)	湿度(%)		風向・風速(m/s)			月間日照時間(h)
	平均	最高	最低		平均	最小	平均	最大風速	最大時風向	
1月	6.3	18.1	−5.0	46.5	66	19	2.8	15.1	西	161.7
2月	8.4	19.4	−2.0	129.5	61	18	3.4	13.3	南西	150.7
3月	13.2	24.5	1.9	148.0	75	27	3.3	12.0	北北西	170.1
4月	16.5	25.0	3.8	134.5	70	26	4.3	12.0	西南西	206.5
5月	19.0	28.9	8.5	145.0	76	24	3.6	12.4	南西	206.4
6月	22.7	30.3	13.6	220.0	85	37	3.2	11.9	南	129.1
7月	26.8	35.3	20.5	49.0	81	41	4.1	12.6	南西	274.1
8月	28.5	34.0	23.0	113.0	82	53	3.4	9.1	南西	278.8
9月	26.7	34.5	19.4	298.0	82	46	3.2	12.4	北東	192.2
10月	18.8	30.9	9.3	200.0	73	27	2.7	10.5	西	202.1
11月	15.5	26.2	2.9	83.5	71	28	3.6	15.0	西南西	175.8
12月	10.4	23.4	−1.7	45.5	68	26	3.2	15.8	西南西	197.7

＊館山観測所（館山市長須賀）の数値です。

資料：気象庁

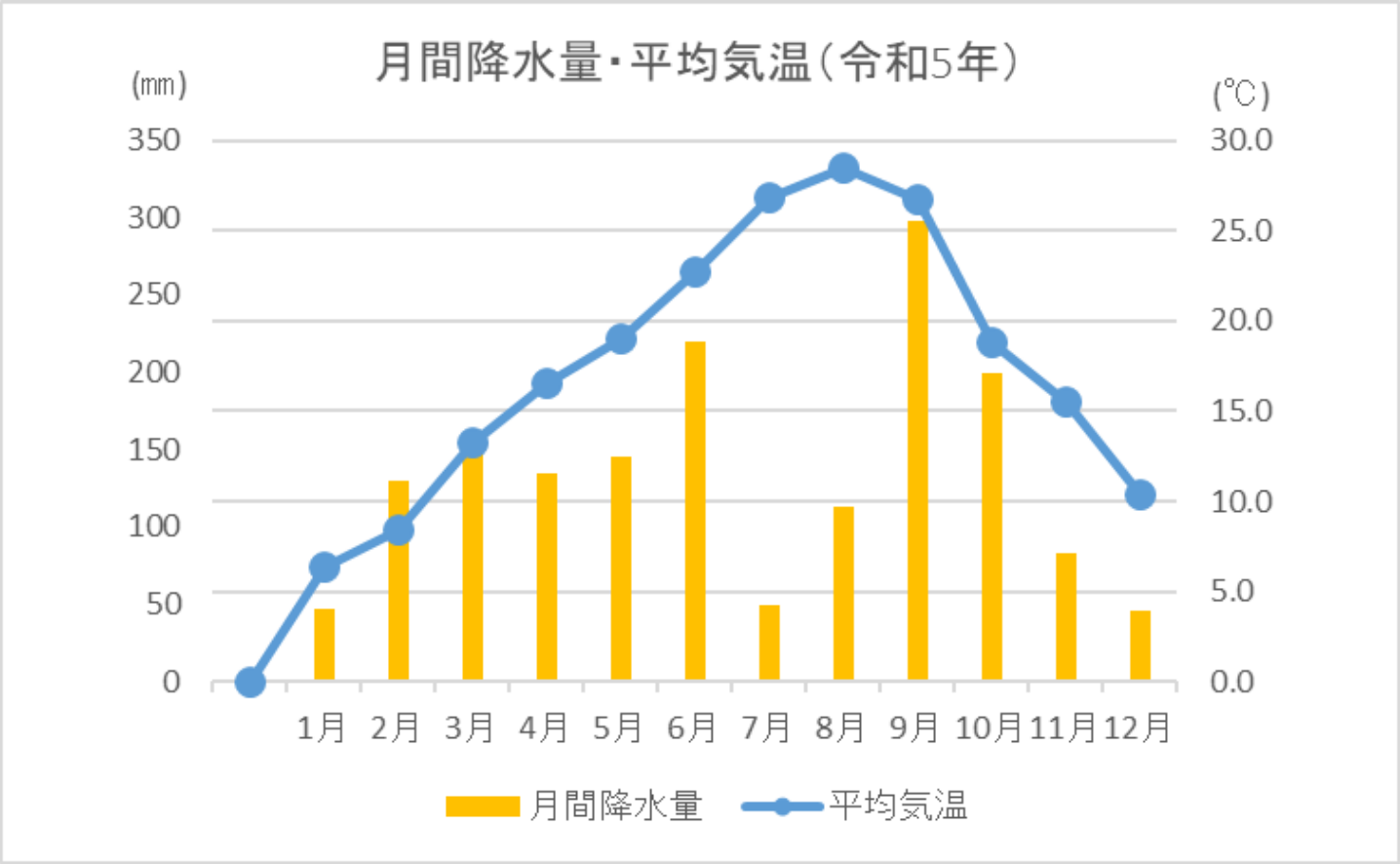

Ⅳ 人 口

1　国勢調査人口

(1)世帯数・人口の推移

年	世帯数(戸)	人口(人)			一世帯当たり人員(人)	人口密度(㎢/人)
		合計	男	女		
平成2年	14,953	51,228	24,520	26,708	3.4	222.4
平成7年	15,193	48,945	23,387	25,558	3.2	212.6
平成12年	15,317	47,154	22,380	24,774	3.0	204.8
平成17年	15,533	44,763	21,150	23,613	2.8	194.4
平成22年	15,575	42,104	19,838	22,266	2.7	182.9
平成27年	15,061	39,033	18,549	20,484	2.6	169.6
令和2年	14,720	35,831	17,011	18,820	2.4	155.7

＊数値は各年10月1日現在です。
資料：国勢調査

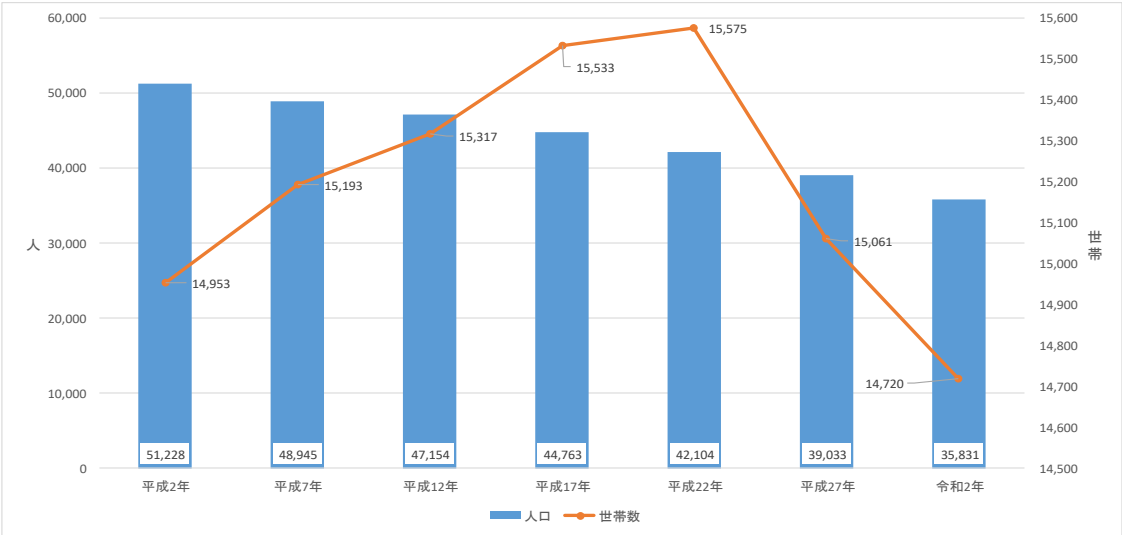

人口・世帯数の推移

(2)地区別世帯数・人口

地区名	世帯数(戸)	人口(人)			人口増減数(人)	人口増減率(%)
		合計	男	女		
富浦	1,655	4,167	1,969	2,198	△ 517	△ 11.04
富山	1,935	4,779	2,283	2,496	△ 398	△ 7.69
三芳	1,415	4,107	1,944	2,163	△ 256	△ 5.87
白浜	1,963	4,228	1,945	2,283	△ 429	△ 9.21
千倉	4,209	9,656	4,569	5,087	△ 907	△ 8.59
丸山	1,790	4,455	2,160	2,295	△ 375	△ 7.76
和田	1,753	4,439	2,141	2,298	△ 320	△ 6.72
合計	14,720	35,831	17,011	18,820	△ 3,202	△ 8.20

＊数値は令和2年10月1日現在です。
＊人口増減数及び増減率は、平成27年国勢調査結果と比較したものです。
資料：令和2年国勢調査

（3）年齢区分別人口

年齢区分	人口(人)			人口に占める割合(%)
	合計	男	女	
0～4歳	681	338	343	1.90%
5～9歳	1,075	555	520	3.00%
10～14歳	1,247	589	658	3.48%
15～19歳	1,189	621	568	3.32%
20～24歳	743	380	363	2.07%
25～29歳	803	423	380	2.24%
30～34歳	897	456	441	2.50%
35～39歳	1,382	675	707	3.86%
40～44歳	1,755	861	894	4.90%
45～49歳	2,181	1,114	1,067	6.09%
50～54歳	2,123	1,057	1,066	5.93%
55～59歳	2,175	1,139	1,036	6.07%
60～64歳	2,654	1,346	1,308	7.41%
65～69歳	3,497	1,746	1,751	9.76%
70～74歳	4,187	2,109	2,078	11.69%
75～79歳	3,236	1,491	1,745	9.03%
80～84歳	2,507	1,052	1,455	7.00%
85～89歳	1,939	649	1,290	5.41%
90～94歳	1,132	335	797	3.16%
95～99歳	371	70	301	1.04%
100歳以上	57	5	52	0.16%
合計	35,831	17,011	18,820	－

＊数値は令和2年10月1日現在です。
＊年齢不詳人口については、年齢の構成比（不詳を除く）により按分を行ったものです。
資料：令和2年国勢調査

（再掲）

年齢区分	人口(人)	割合(%)
15歳未満	3,003	8.4%
15～64歳	15,902	44.4%
65歳以上	16,926	47.2%
75歳以上	9,242	25.8%
85歳以上	3,499	9.8%

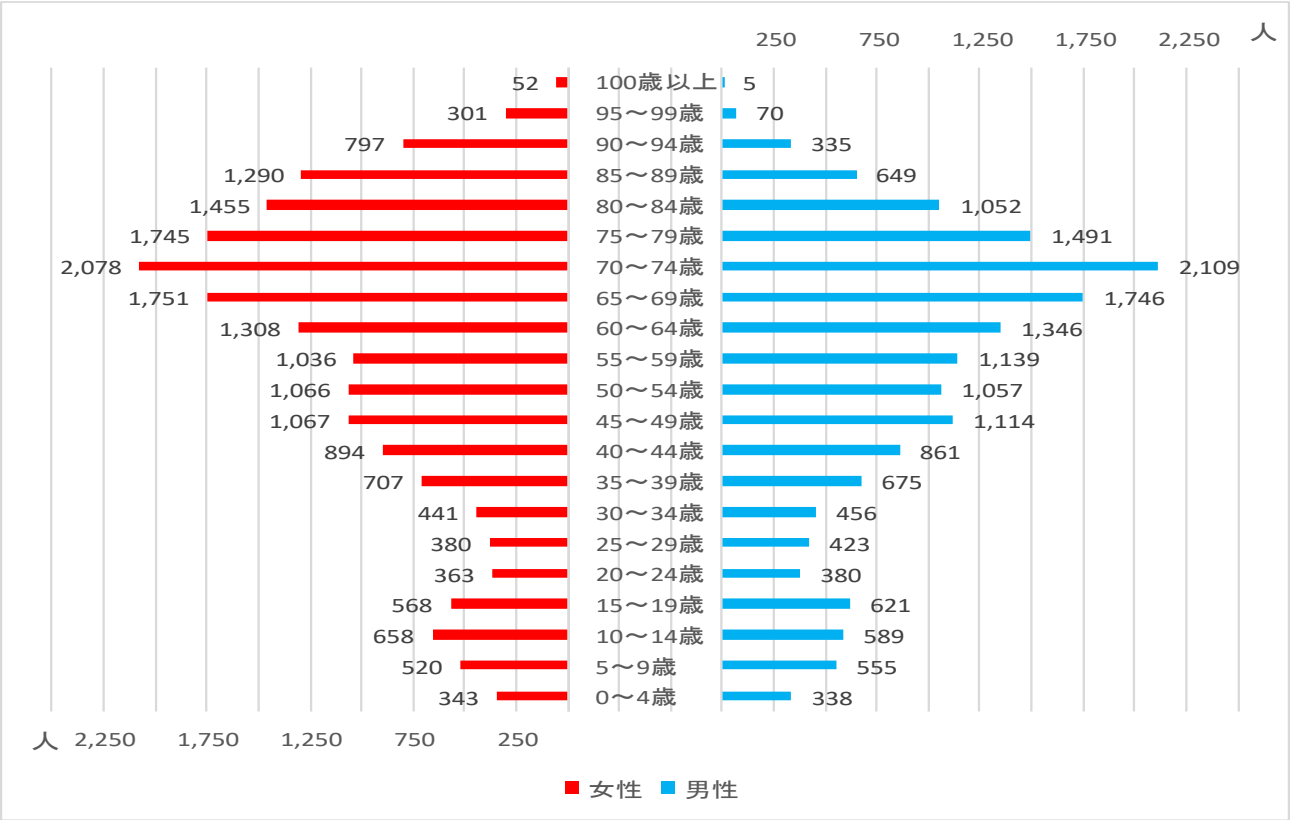

5歳階級別人口（令和2年度）

（4）外国人人口

（人）

合計	韓国又は朝鮮	中国	フィリピン	タイ	インドネシア	ベトナム
362	14	124	59	2	4	106

インド	ネパール	イギリス	アメリカ	ブラジル	ペルー	無国籍及び不詳
－	6	1	7	1	－	38

＊数値は令和2年10月1日現在です。
資料：令和2年国勢調査

（5）産業分類別就業者数

（人）

年	合計	第1次産業	第2次産業	第3次産業
平成2年	27,454	8,645	5,445	13,364
平成7年	26,882	7,669	5,237	13,976
平成12年	25,080	6,509	4,780	13,791
平成17年	23,348	5,838	4,076	13,434
平成22年	20,486	4,332	3,459	12,695
平成27年	18,957	3,882	2,883	12,192
令和2年	12,652	913	2,048	9,691

*数値は各年10月1日現在です。
*分類不能の産業就業者数は含みません。
資料：国勢調査

（6）完全失業者数

（人）

年	失業者数
平成12年	824
平成17年	971
平成22年	1,193
平成27年	646
令和2年	578

＊数値は各年10月1日現在です。

資料：国勢調査

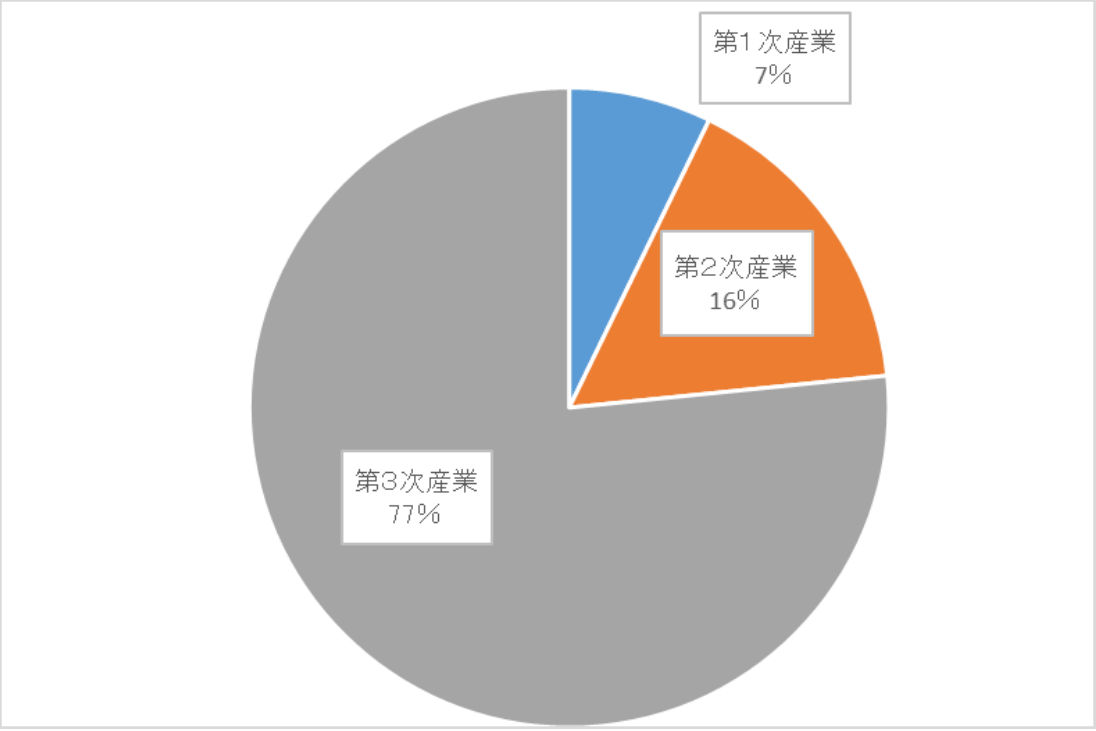

2　住民基本台帳人口

（1）世帯数・人口の推移

年	世帯数(戸)	人口(人)		
		合計	男	女
平成22年	15,941	42,449	20,012	22,437
平成23年	15,560	41,990	19,802	22,188
平成24年	15,515	41,443	19,629	21,814
平成25年	15,484	40,747	19,316	21,431
平成26年	15,456	40,138	19,025	21,113
平成27年	15,429	39,496	18,714	20,782
平成28年	15,073	38,931	18,500	20,431
平成29年	15,043	38,279	18,198	20,081
平成30年	15,000	37,572	17,844	19,728
平成31年	14,983	36,947	17,545	19,402
令和2年	14,929	36,230	17,218	19,012
令和3年	14,721	35,692	16,969	18,723
令和4年	14,645	34,936	16,638	18,298
令和5年	14,637	34,261	16,259	18,002
令和6年	14,513	33,483	15,872	17,611

＊数値は各年1月1日現在の数値です。
資料：千葉県「毎月常住人口」
※数値は直近の国勢調査結果（5年ごとに調査）を基準とし、
これに住民基本台帳による人口及び世帯数の増減数を加算して集計。

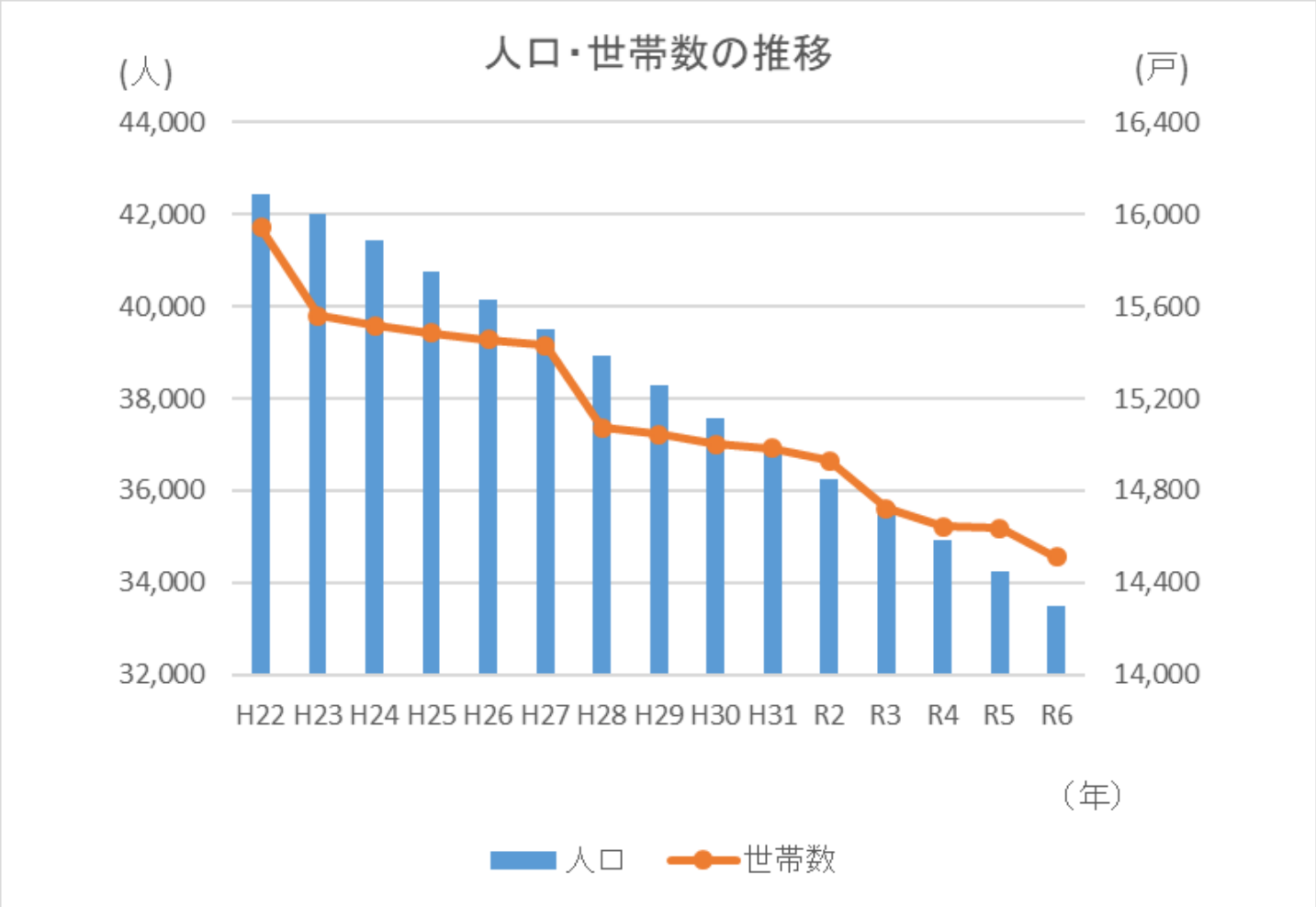

（2）人口動態の推移

（人）

年	自然動態			社会動態		
	出生	死亡	増減	転入	転出	増減
平成22年	189	740	△ 551	1,125	1,063	62
平成23年	189	776	△ 587	1,033	1,077	△ 44
平成24年	203	779	△ 576	1,120	1,200	△ 80
平成25年	185	729	△ 544	1,117	1,195	△ 78
平成26年	208	741	△ 533	1,026	1,122	△ 96
平成27年	159	733	△ 574	993	1,122	△ 129
平成28年	157	740	△ 583	1,063	1,085	△ 22
平成29年	131	691	△ 560	984	1,165	△ 181
平成30年	119	765	△ 646	1,077	1,077	0
平成31年	95	682	△ 587	990	1,040	△ 50
令和2年	101	763	△ 662	941	1,004	△ 63
令和3年	92	748	△ 656	906	1,006	△ 100
令和4年	97	789	△ 692	1,057	1,040	17
令和5年	92	732	△ 640	946	1,073	△ 127

＊各年4月～翌年3月末現在の数値です。＊令和3年以降は1月～12月末現在の数値です。

＊平成19年以前は、現在の市域内の移動について反映されていません。
資料：住民基本台帳　＊令和4年以降は千葉県「毎月常住人口」の数値です。

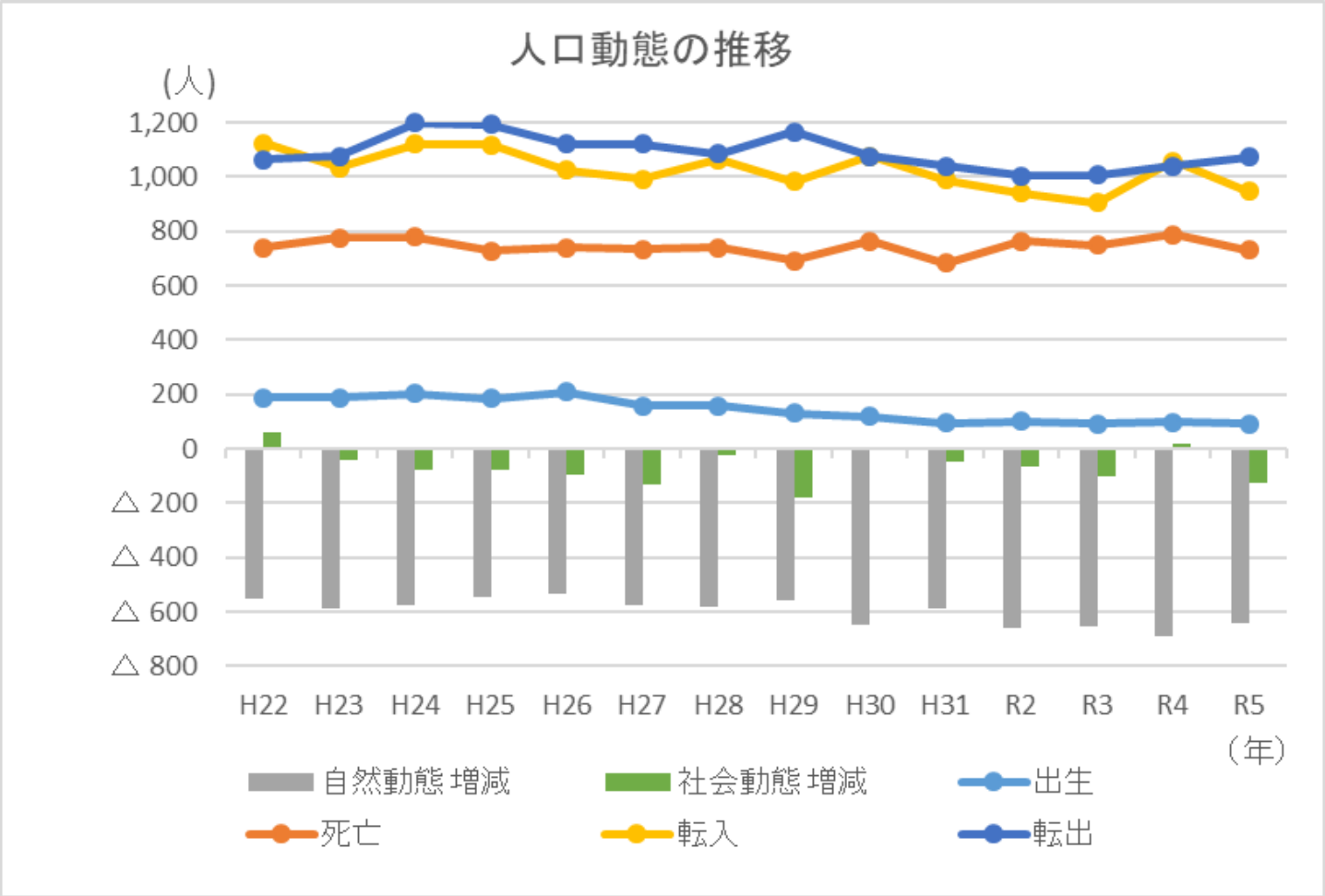

(3)町丁字別世帯数及び男女別人口

町丁字名	世帯数	総数	男	女
総数	17,008	35,287	16,952	18,335
富浦地区	1,971	4,209	2,024	2,185
富浦町南無谷	250	571	264	307
富浦町豊岡	175	363	180	183
富浦町原岡	505	1,086	509	577
富浦町多田良	479	1,017	508	509
富浦町青木	72	172	91	81
富浦町深名	216	434	198	236
富浦町福澤	98	208	92	116
富浦町宮本	56	104	55	49
富浦町大津	66	138	71	67
富浦町手取	11	32	15	17
富浦町居倉	11	24	13	11
富浦町丹生	32	60	28	32
富山地区	2,228	4,720	2,287	2,433
久枝	360	762	366	396
市部	423	867	427	440
竹内	108	257	120	137
高崎	388	826	381	445
小浦	66	128	70	58
宮谷	44	84	43	41
合戸	91	185	89	96
二部	101	202	97	105
検儀谷	44	90	40	50
高崎竹内	0	0	0	0
平久里中	112	253	123	130

町丁字名	世帯数	総数	男	女
山田	76	175	82	93
荒川	70	152	85	67
川上	33	70	34	36
井野	34	83	40	43
吉沢	97	204	99	105
平久里下	149	309	150	159
犬掛	32	73	41	32
平塚	X	X	X	X
三芳地区	1,609	3,851	1,880	1,971
増間	45	100	50	50
上滝田	114	252	129	123
下滝田	118	305	146	159
千代	93	256	117	139
三坂	70	171	77	94
上堀	102	208	104	104
下堀	51	117	57	60
谷向	137	368	184	184
海老敷	47	101	50	51
大学口	46	103	48	55
山下	40	100	45	55
川田	19	44	22	22
明石	47	139	68	71
本織	221	518	256	262
府中	144	320	165	155
池之内	63	153	72	81
中	67	153	79	74
御庄	72	162	76	86
山名	113	281	135	146

*数値は令和5年3月31日現在です。

資料:千葉県年齢別人口・町庁字別人口

町丁字名	世帯数	総数	男	女
白浜地区	2,279	4,231	1,966	2,265
白浜町乙浜	165	302	144	158
白浜町白浜	1,233	2,306	1,073	1,233
白浜町滝口	694	1,267	570	697
白浜町根本	187	356	179	177
千倉地区	4,725	9,576	4,570	5,006
千倉町白間津	217	464	220	244
千倉町大川	200	426	210	216
千倉町千田	192	416	181	235
千倉町平磯	175	325	153	172
千倉町川口	127	261	127	134
千倉町忽戸	191	390	190	200
千倉町平舘	496	907	413	494
千倉町北朝夷	722	1,485	690	795
千倉町南朝夷	446	921	422	499
千倉町大貫	108	229	112	117
千倉町川戸	97	207	105	102
千倉町宇田	51	92	46	46
千倉町瀬戸	1,055	2,133	1,050	1,083
千倉町牧田	120	197	101	96
千倉町白子	354	766	369	397
千倉町川合	130	258	131	127
千倉町久保	44	99	50	49
丸山地区	2,189	4,508	2,216	2,292
白子	179	338	173	165
安馬谷	298	659	332	327
峰	25	59	29	30
久保	20	50	25	25
古川	29	61	31	30
加茂	180	423	211	212
沓見	290	644	295	349
岩糸	175	352	174	178
西原	58	142	70	72
小戸	42	91	44	47
石堂	88	143	58	85

町丁字名	世帯数	総数	男	女
珠師ケ谷	105	230	112	118
石神	25	49	23	26
前田	60	136	73	63
丸本郷	112	242	120	122
石堂原	17	35	19	16
川谷	111	195	80	115
御子神	17	39	20	19
宮下	165	318	154	164
大井	130	239	126	113
丸山平塚	63	63	47	16
和田地区	2,001	4,177	2,001	2,176
和田町花園	182	358	185	173
和田町柴	143	319	157	162
和田町仁我浦	251	460	196	264
和田町和田	195	373	176	197
和田町真浦	120	256	112	144
和田町小川	107	241	117	124
和田町黒岩	144	282	160	122
和田町中三原飛地	X	X	X	X
和田町上三原	108	226	106	120
和田町小向	14	44	22	22
和田町布野	18	34	17	17
和田町磴森	9	13	5	8
和田町五十蔵	27	59	32	27
和田町白渚	81	193	95	98
和田町真浦飛地	X	X	X	X
和田町下三原	138	303	148	155
和田町中三原	81	185	93	92
和田町上三原飛地	X	X	X	X
和田町松田	159	337	152	185
和田町海発	183	390	180	210
和田町沼	41	104	48	56
和田町石堂	0	0	0	0
和田町黒岩飛地	X	X	X	X
和田町白渚飛地	0	0	0	0

*数値は令和5年3月31日現在です。

資料：千葉県年齢別人口・町庁字別人口

Ⅴ 産業

1　農業

（1）主副業別・専兼業別農家数

年	総農家（戸）	自給的農家	個人経営体	販売農家						
					主業	準主業	副業的	専業農家	第1種兼業農家	第2種兼業農家
平成22年	3,807	1,454	－	2,353	669	453	1,231	878	387	1,088
平成27年	3,258	1,353	－	1,905	435	332	1,138	779	230	896
令和2年	2,592	1,131	1,525	1,461	345	157	1,023	廃止		

＊数値は各年2月1日現在です。
＊令和2年調査より主業・副業の区分けについて、販売農家から個人経営体で行われることとなり、販売農家内訳の調査は廃止となりました。
資料：農林業センサス

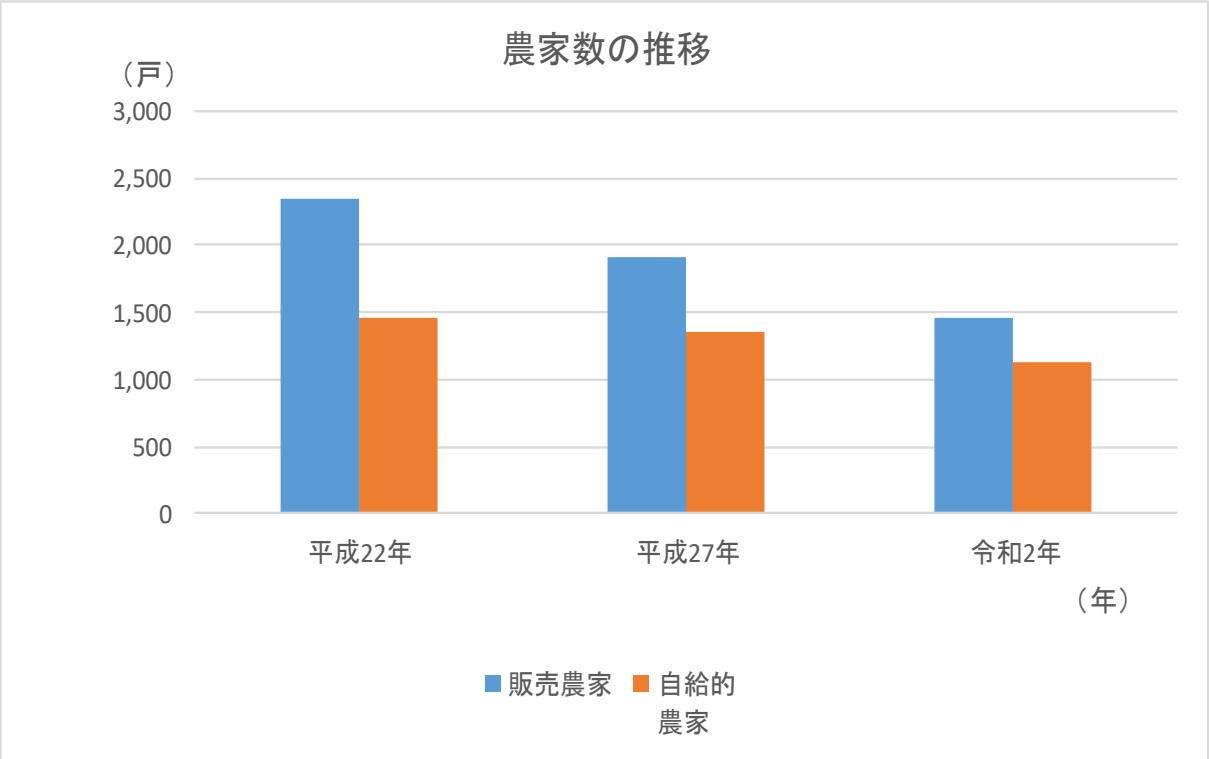

（2）販売農家従事者数の推移　（人）

合計	主　業	65歳未満の農業専従者がいる	準主業	65歳未満の農業専従者がいる	副業的
1,525	345	307	157	75	1,023

＊数値は各年2月1日現在です。
資料：農林業センサス

（3）部門型別経営体数（令和2年）

（経営体）

部門	経営体数
稲作	482
雑穀・いも類・豆類	4
工芸農作物	2
露地野菜	300
施設野菜	49
果樹類	187
花き・花木	336
その他の作物	12
酪農	73
肉用牛	20
養豚	1
養鶏	7
その他の畜産	1
合計	1,474

＊数値は令和2年2月1日現在です。
＊販売金額が1位となっている部門ごとに集計したものです。
資料：2020年農林業センサス

（4）経営耕地面積規模別経営体数（令和2年）

（経営体）

耕地面積	経営体数
経営耕地なし	19
0.3ha未満	198
0.3～0.5ha	328
0.5～1.0ha	552
1.0～1.5ha	219
1.5～2.0ha	93
2.0～3.0ha	67
3.0～5.0ha	47
5.0～10.0ha	24
10.0～20.0ha	13
20.0～30.0ha	3
30.0～50.0ha	3
合計	1,566

＊数値は令和2年2月1日現在です。
資料：2020年農林業センサス

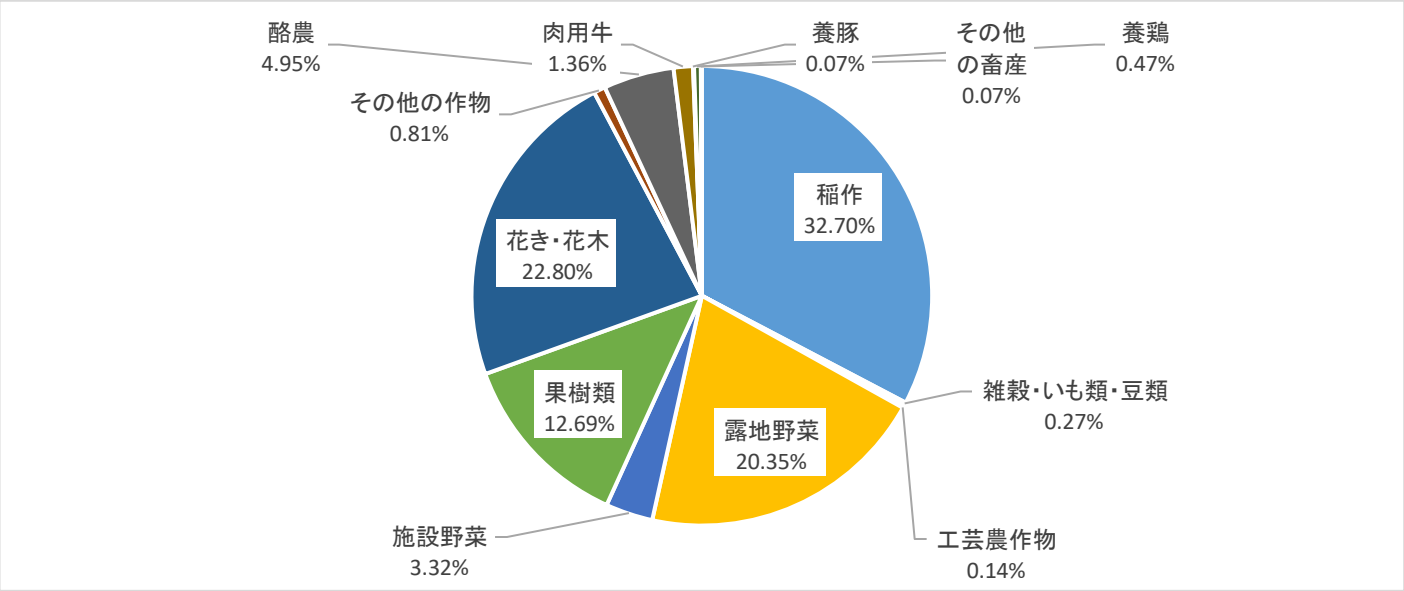

部門別経営体数の割合（令和2年）

（5）農業産出額推計（令和2年）

耕種　　畜産　　（千万円）

米	麦類	雑穀	豆類	いも類	野菜	果実	花き	工芸農作物	その他作物	肉用牛	乳用牛	生乳	豚	鶏	鶏卵	ブロイラー	その他畜産物
111	0	－	7	3	247	90	210	1	14	44	267	221	x	5	5	－	x

資料：農林水産省「令和2年市町村別農業産出額（推計）」

２ 漁業

（1）漁業の推移

年	経営体数（件）	従事者数（人）	漁獲金額(万円)	
			年間	1経営体あたり
昭和63年	898	1,724	565,997	630
平成5年	824	1,262	407,142	494
平成10年	789	1,181	312,626	396
平成15年	617	809	265,556	461
平成20年	498	714	集計表の変更のため ２－（1）表を参照	
平成25年	396	540		
平成30年	263	403		

＊数値は各年11月1日現在です。

資料：漁業センサス

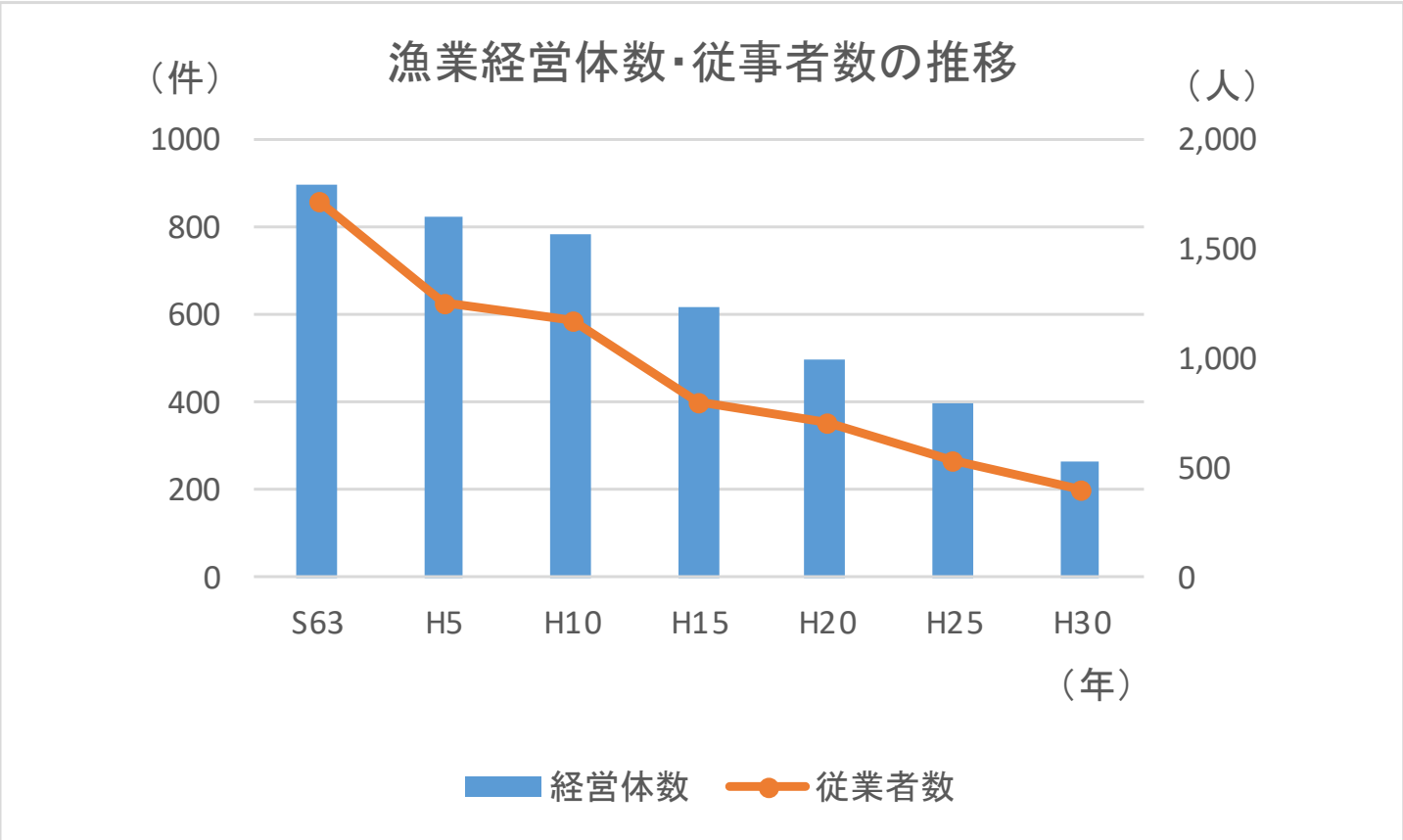

（2）金額別・種類別経営体数（平成30年）

金額別　（件）

合計	100万円未満	100～300万円未満	300～500万円未満	500～800万円未満	800～5,000万円未満	5,000万円以上
263	89	113	31	13	13	4

販売金額1位の漁業種類別経営体数　（件）

合計	沿岸漁業										海面養殖
	刺網	さんま棒受網	大型定置網	小型定置網	その他の網漁業	はえ縄	釣	小型捕鯨	採貝・採藻	その他の漁業	わかめ類養殖
263	88	0	2	3	4	1	20	1	137	3	4

＊数値は平成30年11月1日現在です。

資料：漁業センサス

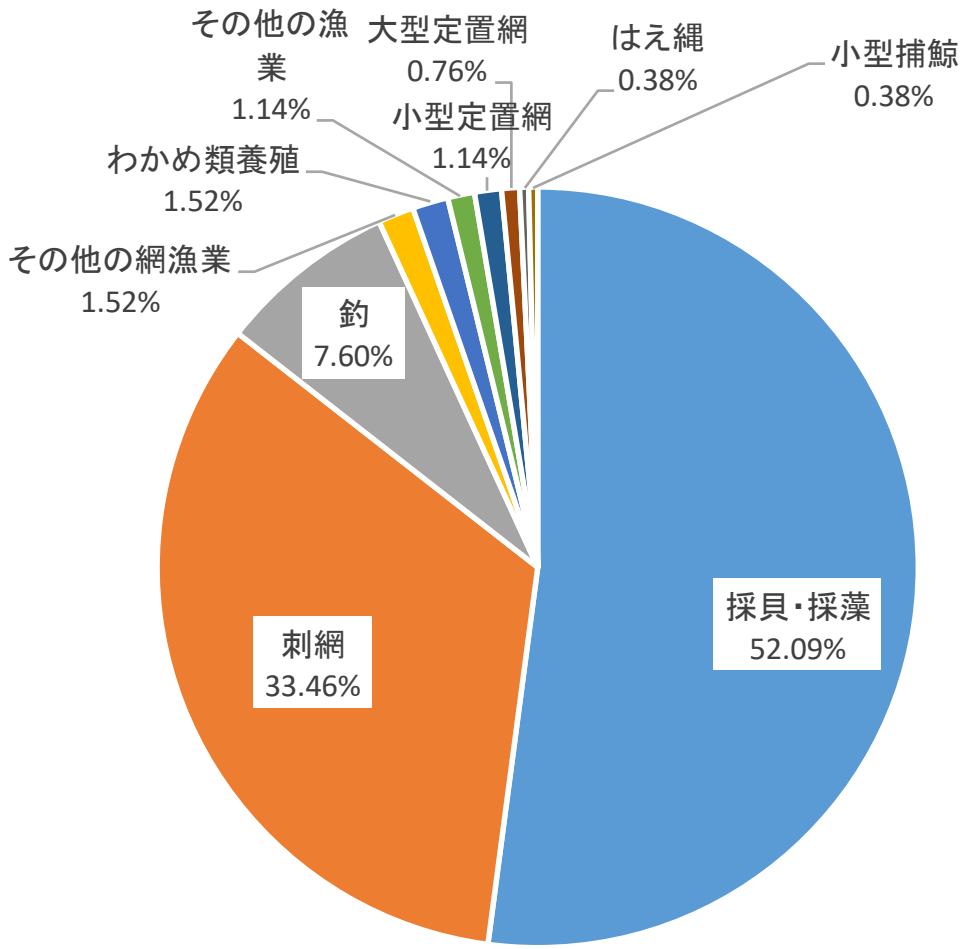

種類別漁業経営体数の割合（平成30年）

3　民営事業所

（1）産業大分類別事業所数・従業者数（令和3年）

産業分類	事業所数（件）	従業者数（人）
農林漁業	45	441
鉱業	0	0
建設業	249	1,118
製造業	123	1,334
電気・ガス・熱供給・水道業	2	3
情報通信業	7	20
運輸業・郵便業	22	116
卸売業・小売業	421	2,096
金融業・保険業	13	59
不動産業・物品賃貸業	68	203
学術研究・専門技術サービス業	39	107
宿泊業・飲食サービス業	283	1,448
生活関連サービス業・娯楽業	168	429
教育、学習支援業	30	112
医療、福祉	150	2,162
複合サービス事業	27	251
サービス業（他に分類されないもの）	151	612
合計	1,798	10,511

＊数値は令和3年6月1日現在です。
資料：経済センサス-活動調査

（2）常用雇用者規模別事業所数・従業者数（令和3年）

常用雇用者規模	事業所数（件）	従業者数（人）
1～4人	1209	2,345
5～9人	319	2,069
10～19人	158	2,071
20～29人	56	1,318
30～49人	33	1,233
50～99人	14	1,005
100人以上	3	470
出向・派遣従業者のみ	6	－
合計	1,798	10,511

＊数値は令和3年6月1日現在です。

資料：経済センサス-活動調査

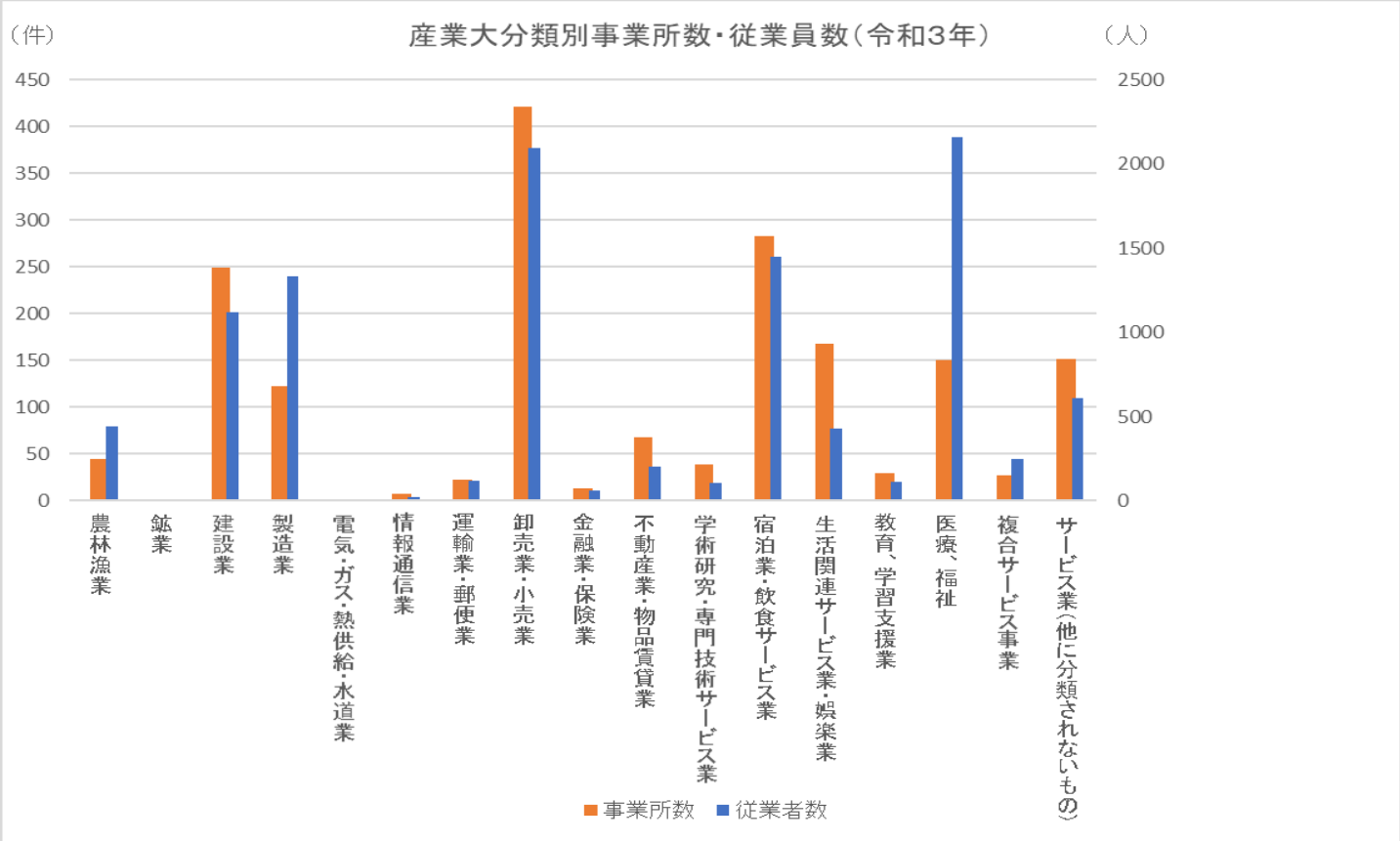

4　工業（製造業）

（1）工業の推移

年	事業所数（件）	従業者数（人）	年間製造品出荷額（万円）
平成18年	91	1,403	1,499,388
平成19年	88	1,412	1,625,151
平成20年	92	1,418	1,580,409
平成21年	83	1,305	1,527,666
平成22年	82	1,279	1,286,215
平成23年	83	1,176	1,323,864
平成24年	77	1,118	1,217,469
平成25年	71	1,090	1,174,151
平成26年	68	1,081	1,203,480
平成27年	72	1,086	1,280,847
平成28年	67	1,079	1,289,475
平成29年	65	1,056	1,280,518
平成30年	64	1,074	1,280,535
令和元年	59	1,056	1,303,163
令和3年	51	983	1,393,971

＊数値は平成26年以前は各年の12月31日現在です。
＊平成27年以降の数値は、下記のとおりです。
　製造品出荷額については、各年の1月から12月の実績
　事業所及び従業者数については、各年の翌年6月1日現在
＊従業者4人以上の事業所による数値を集計したものです。
資料：工業統計調査,令和3年度以降経済センサス参照

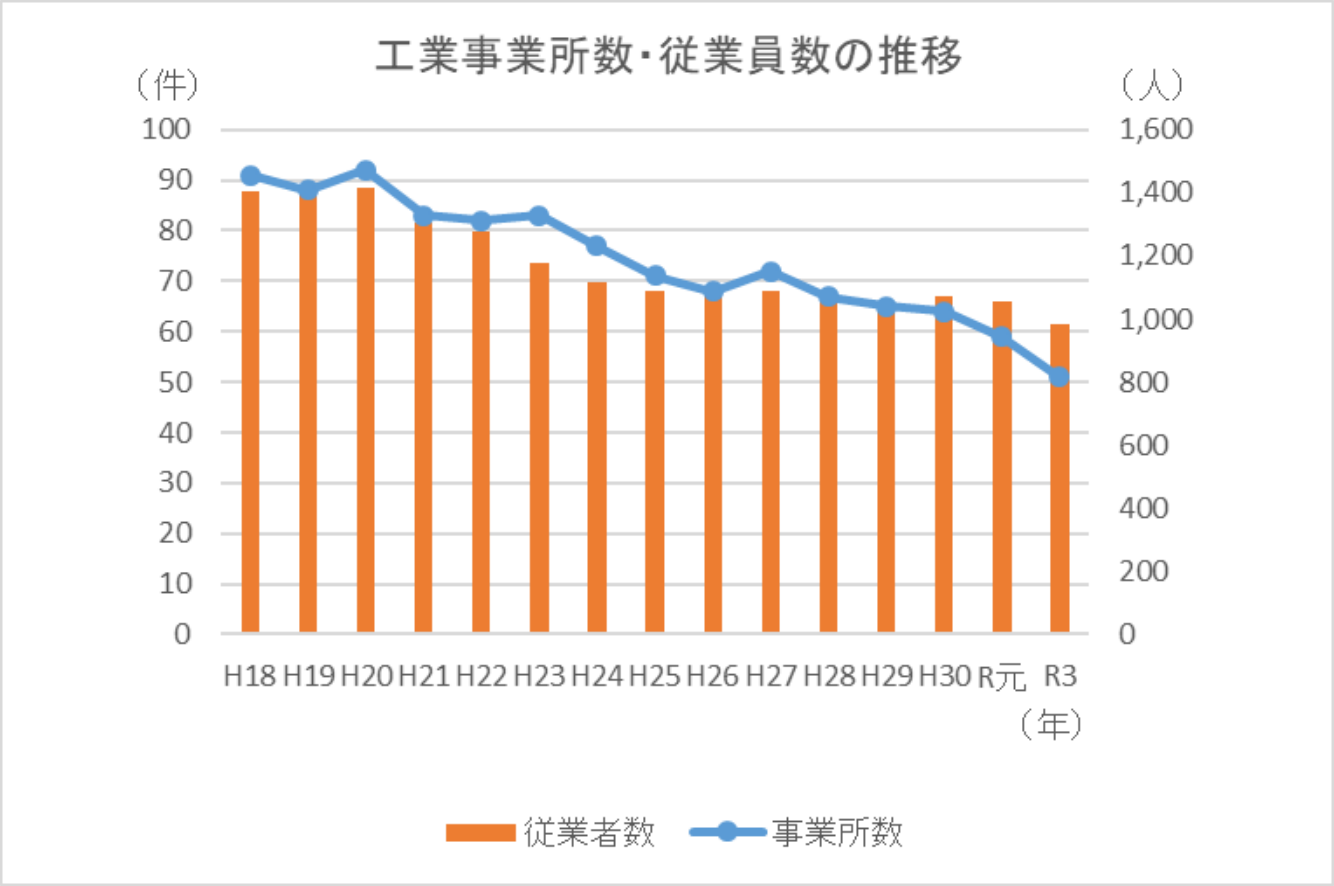

（2）産業中分類別製造業事業所数（令和3年）

（件）

産業中分類	事業所数
食料品	24
飲料・たばこ・飼料	1
繊維	2
木材・木製品（家具を除く）	－
家具・装備品	1
パルプ・紙・紙加工品	－
印刷・同関連業	－
化学	－
石油製品・石炭製品	－
プラスチック製品	4
ゴム製品	1
なめし革・同製品・毛皮	－

産業中分類	事業所数
窯業・土石製品	2
鉄鋼	－
非鉄金属	－
金属製品	2
はん用機械器具	3
生産用機械器具	5
業務用機械器具	－
電子部品・デバイス・電子回路	1
電気機械器具	3
情報通信機械器具	－
輸送用機械器具	1
その他	1
合計	51

＊数値は令和3年6月1日現在です。

資料：経済センサス活動調査

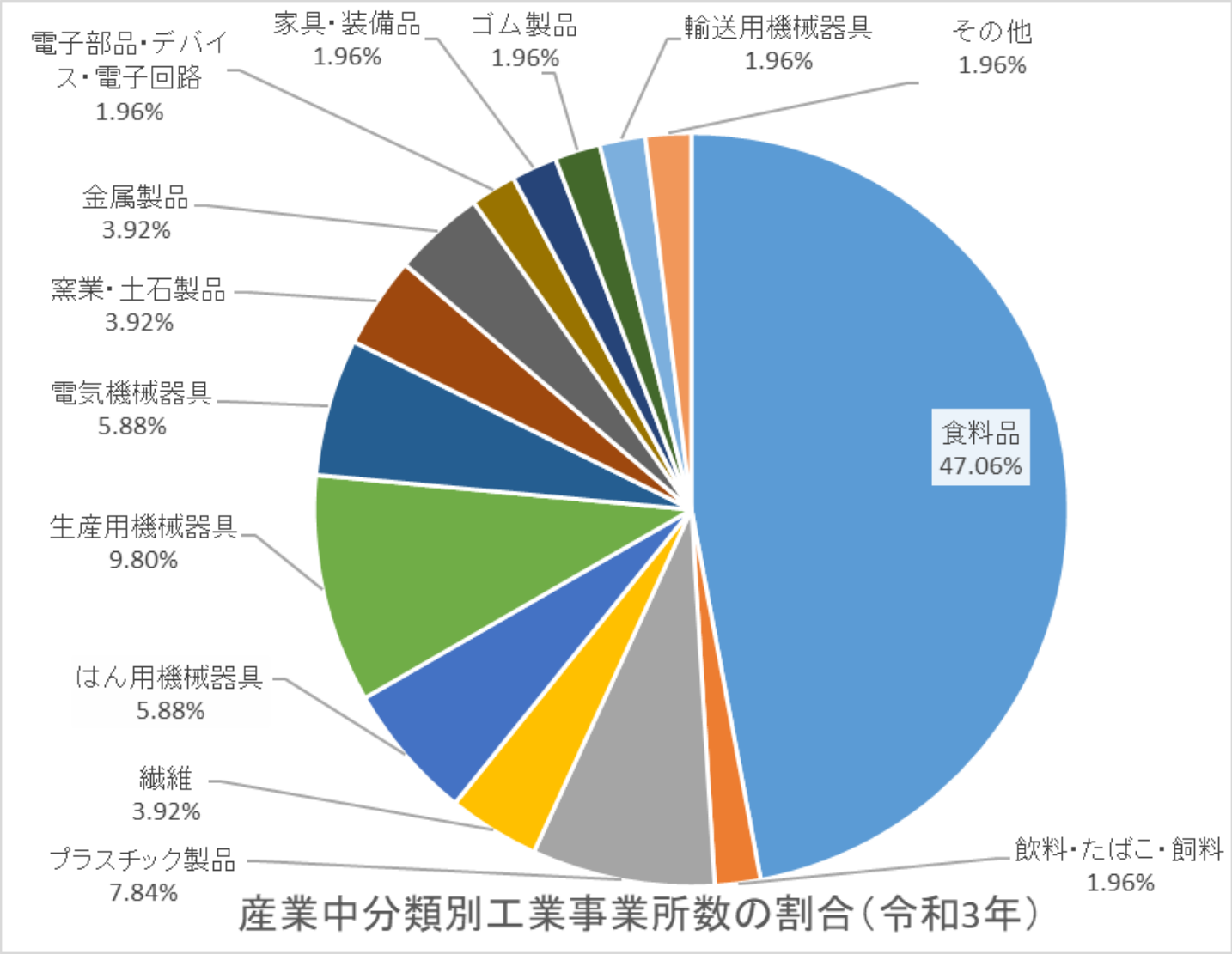

5　商業（卸売業・小売業）

（1）商業の推移

卸売業

年	事業所数（件）	従業者数（人）	年間商品販売額（百万円）
平成6年	82	452	13,175
平成9年	74	369	11,982
平成11年	107	529	12,502
平成14年	103	557	11,628
平成16年	92	561	10,788
平成19年	84	472	9,422
平成24年	82	349	7,116
平成26年	79	352	8,518
平成28年	80	324	8,147
令和3年	66	269	5,834

小売業

年	事業所数（件）	従業者数（人）	年間商品販売額（百万円）
平成6年	741	2,403	30,514
平成9年	715	2,460	29,907
平成11年	681	2,529	29,734
平成14年	637	2,425	28,753
平成16年	610	2,353	26,413
平成19年	548	2,221	25,342
平成24年	420	1,646	20,846
平成26年	393	1,586	19,804
平成28年	399	1,549	21,019
令和3年	318	1,581	18,987

＊数値は各年7月1日現在です。

＊平成11年以前の数値には、「代理商、仲立業」が除かれています。

資料：千葉県統計年鑑、令和3年以降は経済センサス活動調査

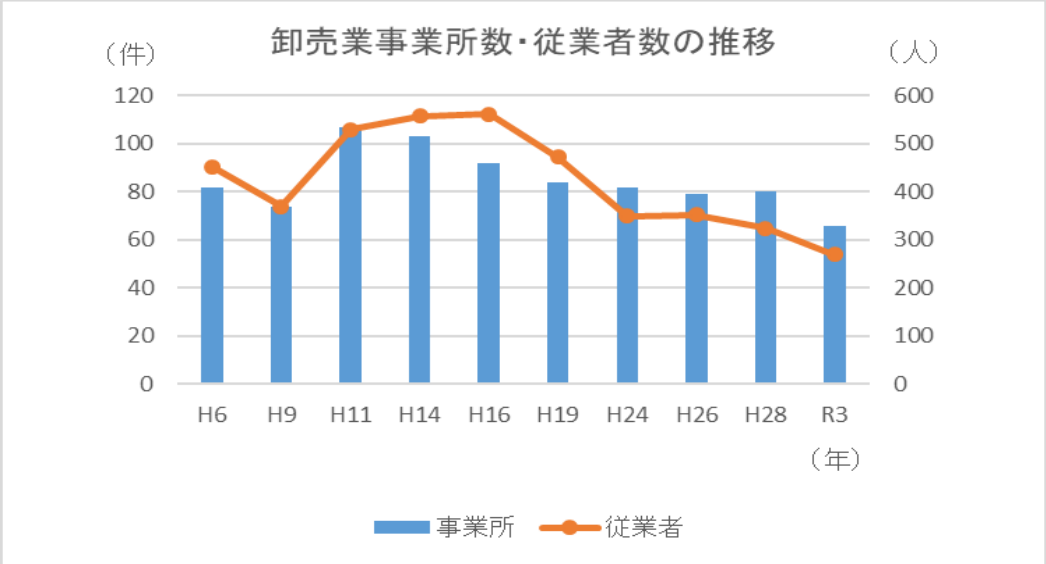

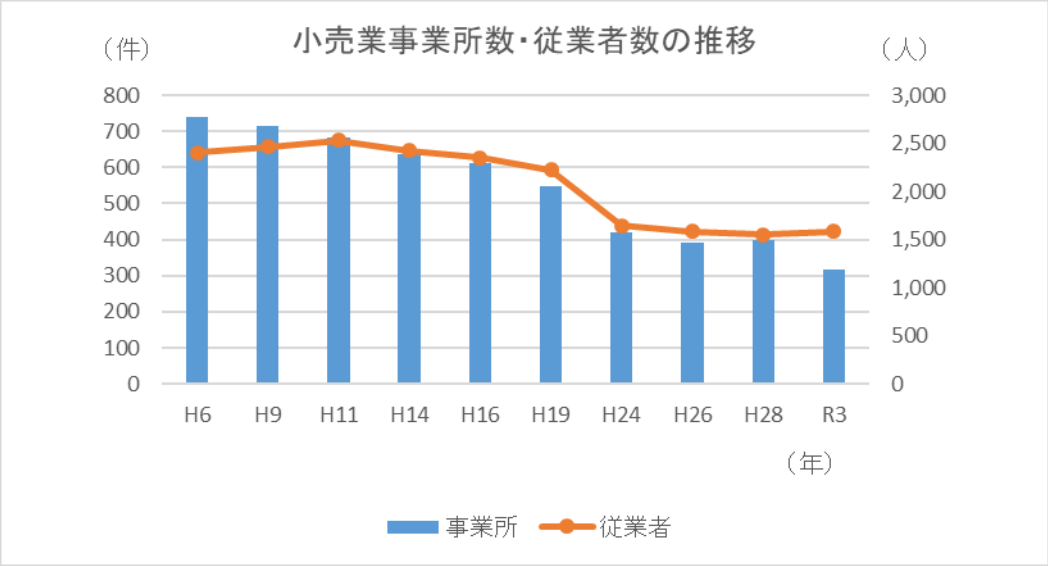

６　観光業

（1）観光入込客数の推移

（人）

年	人数
平成20年	5,061,985
平成21年	5,783,615
平成22年	5,504,889
平成23年	4,574,156
平成24年	4,116,000
平成25年	5,333,264
平成26年	5,311,579
平成27年	5,662,538
平成28年	5,322,337
平成29年	5,444,167
平成30年	5,026,079
令和元年	4,440,889
令和2年	3,081,742
令和3年	3,182,305
令和4年	4,137,270

＊観光入込客数は、市内の道の駅をはじめとした観光・レクリエーション施設への来客数を調査し、その増減から市全体の観光客数を推計したものです。

資料：千葉県商工労働部観光企画課「千葉県観光入込調査報告書」

※令和４年以降は観光プロモーション課の数値で集計

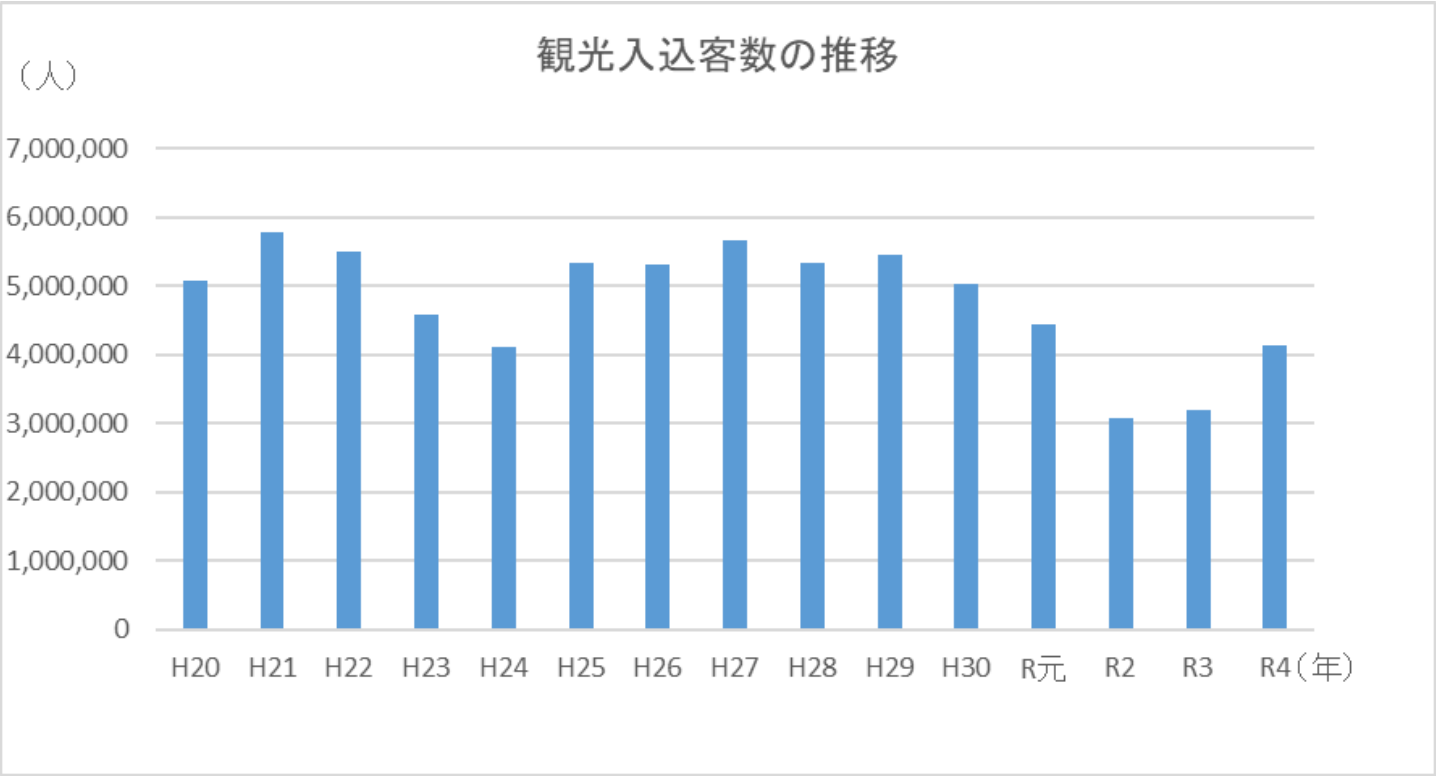

Ⅵ 運 輸

1　駅別1日平均運輸状況の推移（JR内房線）

（人）

年度	岩井駅	富浦駅	那古船形駅	館山駅	九重駅	千倉駅	千歳駅	南三原駅	和田浦駅
昭和50年度	1,256	787	549	6,995	179	2,364	325	1,272	576
昭和60年度	966	691	422	5,835	156	1,556	169	1,067	332
平成7年度	794	491	394	5,001	123	1,239	111	870	238
平成22年度	360	267	207	2,127	－	524	－	485	106
平成23年度	313	239	197	1,963	－	457	－	492	96
平成24年度	315	250	188	1,951	－	442	－	515	90
平成25年度	299	239	195	1,977	－	438	－	533	96
平成26年度	297	233	184	1,882	－	417	－	512	91
平成27年度	292	237	186	1,858	－	406	－	502	94
平成28年度	285	229	185	1,786	－	378	－	501	－
平成29年度	282	215	175	1,692	－	349	－	487	－
平成30年度	263	203	168	1,656	－	352	－	481	－
令和元年度	244	189	－	1,599	－	338	－	453	－
令和2年度	171	144	－	1,259	－	236	－	356	－
令和3年度	202	154	－	1,342	－	245	－	394	－
令和4年度	230	168	－	1,396	－	253	－	399	－

＊平成19年度から無人駅の乗車人員は公表されていません。

資料：東日本旅客鉄道（株）千葉支社

2　車種別在籍自動車台数の推移

（台）

年	合計	貨物自動車			乗合自動車	乗用自動車		特殊用途自動車	小型二輪自動車	軽自動車
		普通車	小型車	被けん引車		普通車	小型車			
昭和60年	21,916	397	2,563	-	102	189	9,965	380	194	8,126
平成7年	29,987	690	2,395	11	107	2,424	11,693	610	248	11,809
平成17年	32,878	558	1,764	18	136	4,854	9,641	695	289	14,923
平成22年	33,143	574	1,463	24	124	4,862	8,547	628	349	16,572
平成23年	33,135	556	1,392	24	121	4,902	8,369	629	344	16,798
平成24年	33,158	537	1,365	26	122	4,913	8,228	608	355	17,004
平成25年	33,192	541	1,334	27	112	4,920	8,091	612	362	17,193
平成26年	33,359	530	1,278	28	120	4,973	7,884	616	387	17,543
平成27年	33,170	516	1,232	28	120	4,934	7,674	608	397	17,661
平成28年	33,110	515	1,189	28	118	4,951	7,505	598	405	17,801
平成29年	32,896	507	1,166	25	117	5,005	7,298	597	406	17,775
平成30年	32,715	500	1,144	24	115	5,099	7,119	589	401	17,724
平成31年	32,470	494	1,111	24	116	5,108	6,937	592	407	17,681
令和2年	32,354	498	1,113	25	112	5,111	6,762	594	407	17,732
令和3年	32,353	506	1,125	26	108	5,192	6,589	591	424	17,792
令和4年	32,122	520	1,087	24	105	5,156	6,438	585	445	17,762

＊数値は各年3月31日現在です。

資料：千葉県統計年鑑（関東運輸局千葉運輸支局・千葉県軽自動車協会）

Ⅶ 医療・福祉

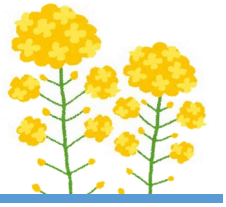

1　医療施設および薬局数

（件）

年	病院			一般診療所		歯科診療所	薬局
	合計	精神病院	一般病院	合計	うち有床		
昭和61年	5	1	4	17	－	13	－
平成8年	3	－	3	22	－	19	12
平成20年	3	－	3	22	4	20	20
平成21年	3	－	3	24	4	19	21
平成22年	3	－	3	24	3	20	20
平成23年	3	－	3	24	3	20	19
平成24年	3	－	3	24	3	20	18
平成25年	3	－	3	24	2	20	18
平成26年	3	－	3	25	1	20	16
平成27年	3	－	3	24	1	19	17
平成28年	3	－	3	24	1	18	16
平成29年	3	－	3	24	1	17	16
平成30年	3	－	3	23	1	17	17
令和元年	3	－	3	23	1	17	17
令和2年	3	－	3	23	1	14	17
令和3年	3	－	3	23	1	14	－
令和4年	4	－	3	23	1	13	－

＊医療施設数は各年10月1日現在、薬局数は各年度3月31日現在の数値です。

＊令和2年度から薬局の数は公表されていません。

資料：千葉県統計年鑑（千葉県健康福祉指導課・薬務課）
令和3年以降は千葉県衛生統計年報（医療）

2 病床数

（床）

年	病院							一般診療所
	合計	精神病床	感染症病床	結核病床	その他の病床等			
					合計	療養病床	一般病床	
昭和61年	520	353	21	19	127	－	－	69
平成8年	432	311	8	16	97	－	－	78
平成18年	419	271	4	－	144	80	64	22
平成19年	429	271	4	－	154	80	74	66
平成20年	429	271	4	－	154	80	74	66
平成21年	436	271	4	－	161	80	81	66
平成22年	436	271	4	－	161	80	81	51
平成23年	436	271	4	－	161	80	81	51
平成24年	432	271	4	－	157	101	56	51
平成25年	432	271	4	－	157	101	56	33
平成26年	432	271	4	－	157	101	56	14
平成27年	452	271	4	－	177	121	56	14
平成28年	452	271	4	－	177	121	56	14
平成29年	452	271	4	－	177	121	56	14
平成30年	452	271	4	－	177	121	56	14
令和元年	452	271	4	－	177	109	68	14
令和2年	452	271	4	－	177	109	68	14
令和3年	452	271	4	－	177	109	68	14
令和4年	452	271	4	－	177	109	68	14

＊数値は各年10月1日現在です。

資料：千葉県健康福祉指導課「千葉県衛生統計年報」・厚生労働省「医療施設調査」

3 医師・歯科医師・薬剤師数

（人）

年	医師	歯科医	薬剤師
昭和61年	31	17	20
平成8年	35	24	31
平成18年	28	25	40
平成20年	31	23	42
平成22年	33	25	48
平成24年	30	21	41
平成26年	35	23	36
平成28年	34	21	38
平成30年	33	20	47
令和2年	33	19	45

＊数値は各年12月31日現在です。昭和57年までは毎年調査を実施、昭和57年以降は2年ごとに実施。

＊医業に従事しない者も含みます。

資料：千葉県健康福祉指導課「千葉県衛生統計年報」

4　後期高齢者医療費給付状況

年度	平均被保険者数（人）	受診件数(件)	給付額（千円）	ひとりあたり給付額(千円)	受診率(%)
平成19年度	8,580	136,627	4,717,098	550	132.7
平成20年度	8,644	138,561	4,938,430	571	133.6
平成21年度	8,718	142,359	5,007,551	574	136.1
平成22年度	8,793	146,359	5,111,421	581	138.7
平成23年度	8,849	148,674	4,755,292	537	140.0
平成24年度	8,875	151,052	4,794,133	540	141.8
平成25年度	8,823	152,238	4,956,896	562	143.8
平成26年度	8,785	152,603	5,201,822	592	144.8
平成27年度	8,834	153,253	5,348,395	605	144.6
平成28年度	9,071	156,152	5,499,041	606	143.5
平成29年度	9,262	159,141	5,502,020	594	143.2
平成30年度	9,426	162,507	5,840,490	620	143.7
令和元年度	9,484	164,348	6,002,842	633	144.4
令和2年度	9,417	153,097	5,859,914	622	135.5
令和3年度	9,313	154,287	5,794,215	622	138.1

＊平均被保険者数は3月から翌年2月までの各月末の平均です。
＊受診率は（医科・歯科の受診件数／平均被保険者数）／12×100です。
資料：千葉県統計年鑑（千葉県保険指導課）

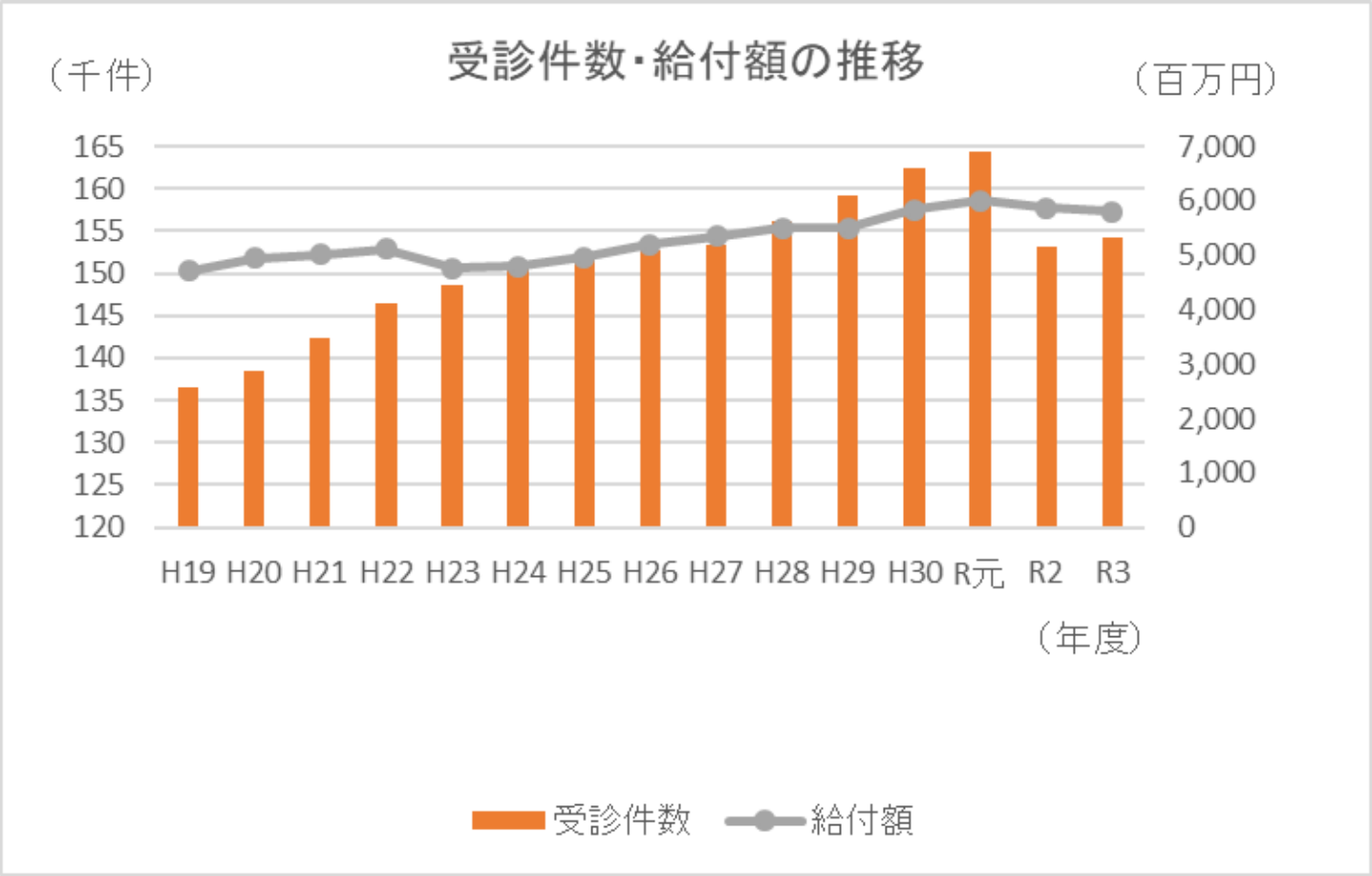

Ⅷ 水道・衛生

1　水道給水状況

年度	区分	給水件数（件）	給水区域内人口(人)	給水人口（人）	給水普及率（%）	年間総配水量(千㎥)
平成27年度	南房総市水道局	14,466	30,953	28,940	93.5	4,752
	三芳水道企業団	3,823	8,792	8,473	96.4	1,204
	合計	18,289	39,745	37,413	94.1	5,956
平成28年度	南房総市水道局	14,504	30,481	28,617	93.9	4,790
	三芳水道企業団	3,825	8,656	8,372	96.7	1,247
	合計	18,329	39,137	36,989	94.5	6,037
平成29年度	南房総市水道局	14,518	29,880	28,160	94.2	4,910
	三芳水道企業団	3,831	8,515	8,278	97.2	1,231
	合計	18,349	38,395	36,438	94.9	6,141
平成30年度	南房総市水道局	14,468	29,433	27,673	94.0	4,896
	三芳水道企業団	3,832	8,318	8,139	97.8	1,199
	合計	18,300	37,751	35,812	94.8	6,095
令和元年度	南房総市水道局	14,425	28,952	27,236	94.1	4,618
	三芳水道企業団	3,830	8,163	8,010	98.1	1,243
	合計	18,255	37,115	35,246	94.9	5,861
令和2年度	南房総市水道局	14,364	28,417	26,659	93.8	4,575
	三芳水道企業団	3,805	7,973	7,854	98.5	1,257
	合計	18,169	36,390	34,513	94.8	5,832
令和3年度	南房総市水道局	14,392	27,770	26,280	94.6	4,521
	三芳水道企業団	3,805	7,894	7,842	99.3	1,225
	合計	18,197	35,664	34,122	95.6	5,746
令和4年度	南房総市水道局	14,388	27,227	25,876	95.0	4,485
	三芳水道企業団	3,838	7,756	7,716	99.5	1,190
	合計	18,226	34,983	33,592	96.0	5,675

＊数値は各年3月末現在です。
南房総市水道局…富山地区、白浜地区、千倉地区、丸山地区、和田地区
三芳水道企業団…富浦地区、三芳地区
資料：南房総市水道局、三芳水道企業団

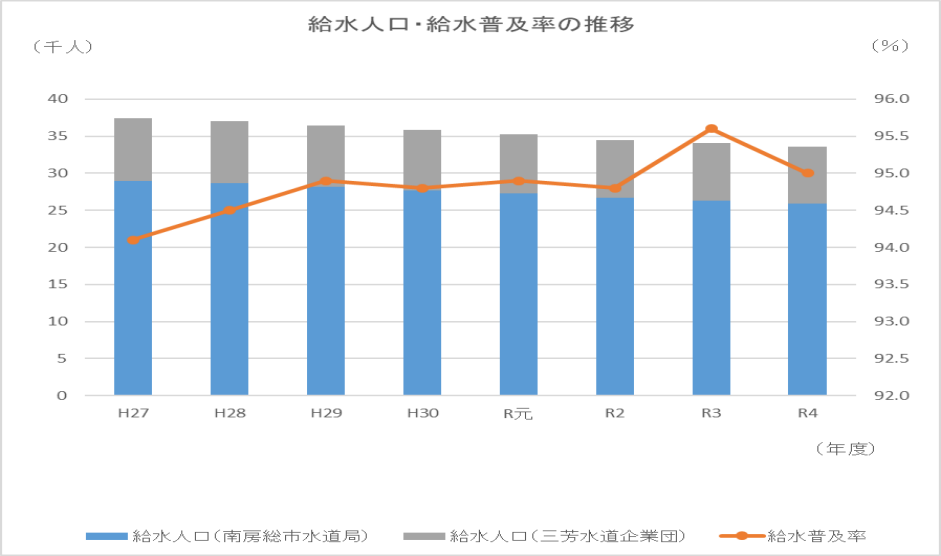

2 ごみ処理

年度	計画処理区域人口(人)	排出源別ごみ量(t)			排出原単位(g/人・日)
		合計	生活系	事業系	
平成20年度	44,305	16,137	13,665	2,472	998
平成21年度	43,786	15,530	12,780	2,750	972
平成22年度	43,244	15,759	13,297	2,462	998
平成23年度	42,735	15,250	12,649	2,601	975
平成24年度	42,425	15,496	12,719	2,777	1,001
平成25年度	41,809	16,723	13,314	3,409	1,096
平成26年度	41,161	15,655	11,946	3,709	1,042
平成27年度	40,490	15,469	11,727	3,742	1,044
平成28年度	39,884	15,234	11,266	3,968	1,044
平成29年度	39,219	15,083	11,130	3,953	1,054
平成30年度	38,507	15,149	11,032	4,117	1,078
令和元年度	37,866	16,706	12,017	4,689	1,209
令和2年度	37,163	15,337	11,856	3,481	1,131
令和3年度	36,431	14,694	11,192	3,502	1,105

＊「排出原単位」とは、1人が1日に排出するごみの量をいいます。

資料：環境省「一般廃棄物処理実態調査」

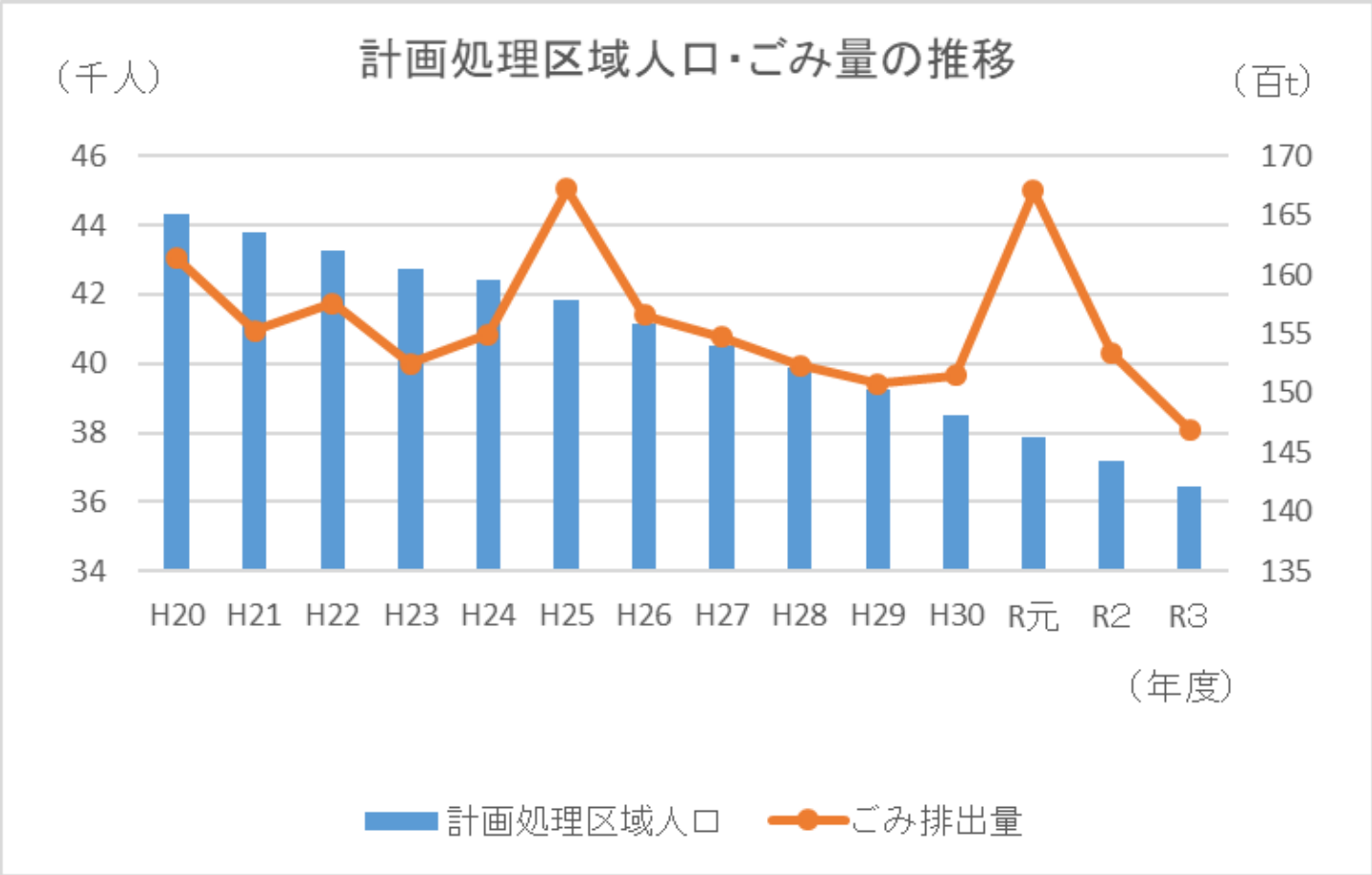

３ し尿処理

年度	計画処理区域人口（人）				総排出量（kl）		
	水洗化	非水洗化			合計	収集	自家処理
		合計	汲み取り	自家処理			
平成20年度	32,822	11,483	10,849	634	23,427	23,103	324
平成21年度	30,337	13,449	13,449	－	23,070	23,070	－
平成22年度	30,545	12,699	12,699	－	20,882	20,882	－
平成23年度	30,953	11,782	11,782	－	20,004	20,004	－
平成24年度	30,674	11,751	11,751	－	20,316	20,316	－
平成25年度	31,213	10,596	10,596	－	19,883	19,883	－
平成26年度	33,928	7,233	7,233	－	19,215	19,215	－
平成27年度	33,581	6,909	6,909	－	19,262	19,262	－
平成28年度	33,268	6,616	6,616	－	19,094	19,094	－
平成29年度	33,020	6,199	6,199	－	19,057	19,057	－
平成30年度	32,770	5,737	5,737	－	18,695	18,695	－
令和元年度	32,318	5,548	5,548	－	18,193	18,193	－
令和2年度	32,321	4,842	4,842	－	17,468	17,468	－
令和3年度	32,101	4,330	4,330	－	18,018	18,018	－

＊総排出量、収集総量および自家処理総量は、浄化槽汚泥を含みます。

資料：環境省「一般廃棄物処理実態調査」

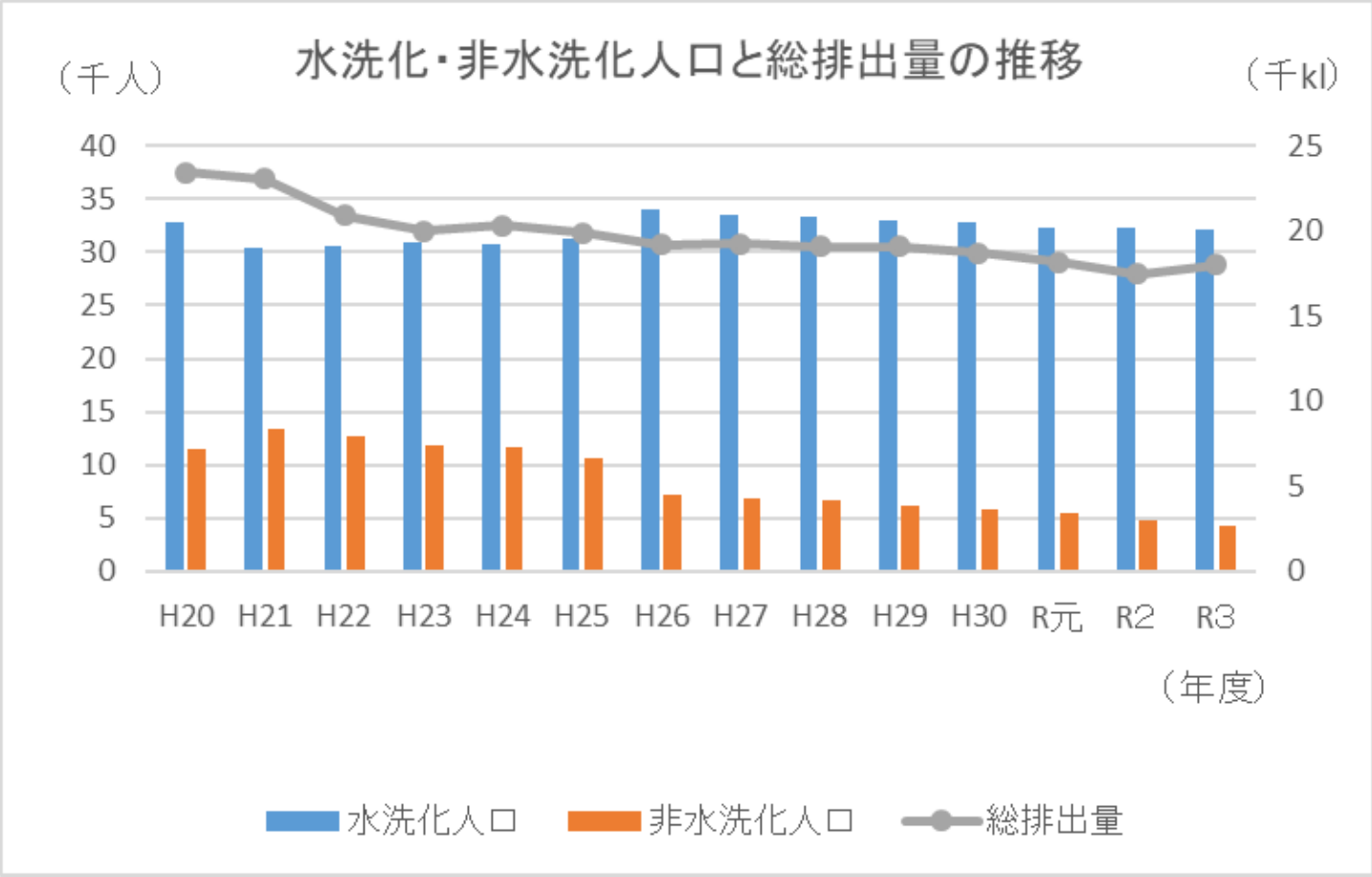

Ⅸ 教育・文化

1　保育所

年度	施設数			定員(人)			入所人員数(人)		
	合計	公立	私立	合計	公立	私立	合計	公立	私立
平成21年度	10	6	4	495	335	160	291	200	91
平成22年度	10	6	4	495	335	160	330	218	112
平成23年度	10	6	4	495	335	160	337	225	112
平成24年度	10	6	4	495	335	160	355	229	126
平成25年度	10	6	4	495	335	160	368	239	129
平成26年度	10	6	4	495	335	160	398	266	132
平成27年度	10	6	4	540	380	160	388	248	140
平成28年度	10	6	4	540	380	160	385	274	111
平成29年度	9	6	3	523	403	120	371	290	81
平成30年度	9	6	3	523	403	120	356	279	77
平成31年度	8	5	3	491	371	120	342	268	74
令和2年度	8	5	3	461	371	90	307	239	68
令和3年度	8	5	3	461	371	90	293	226	67
令和4年度	8	5	3	441	371	70	260	217	43
令和5年度	8	5	3	441	371	70	275	237	38

＊数値は各年4月1日現在です。

資料：子ども教育課

2　幼稚園

年度	園数	学級数	児童数（人）			教員数（人）	職員数（人）
			合計	男	女		
昭和51年度	15	49	1,292	665	627	54	2
昭和61年度	16	49	1,060	565	495	55	3
平成8年度	15	40	715	375	340	50	3
平成18年度	15	33	505	277	228	48	-
平成22年度	14	32	469	236	233	39	-
平成23年度	13	31	451	214	237	37	-
平成24年度	12	29	433	199	234	32	-
平成25年度	12	29	443	205	238	32	-
平成26年度	9	25	411	187	224	35	-
平成27年度	9	25	397	199	198	34	-
平成28年度	8	19	394	213	181	37	1
平成29年度	8	20	398	217	181	35	－
平成30年度	8	19	405	213	192	35	－
令和元年度	6	15	373	184	189	30	－
令和2年度	6	15	354	191	163	33	－
令和3年度	6	17	327	177	150	34	－
令和4年度	6	15	277	134	143	28	－
令和5年度	6	13	236	108	128	28	－

＊数値は各年5月1日現在です。
＊教員数・職員数に兼務の者は含まれません。
資料：千葉県統計課「学校基本統計（学校基本調査結果報告書）」

3　幼保連携型認定こども園

年度	園数	学級数	児童数（人）			教員・保育職員数（人）	その他の職員数（人）
			合計	男	女		
平成29年度	1	3	35	16	19	8	1
平成30年度	1	3	39	17	22	8	2
令和元年度	1	3	40	19	21	9	2
令和2年度	1	6	57	28	29	10	2
令和3年度	1	3	41	23	18	9	2
令和4年度	1	3	38	22	16	11	2
令和5年度	1	3	34	18	16	14	1

＊数値は5月1日現在です。

＊教員数・職員数に兼務の者は含まれません。

資料：千葉県統計課「学校基本統計（学校基本調査結果報告書）」

4　小学校

年度	学校数	学級数	児童数（人）			教員数（人）	職員数（人）
			合計	男	女		
昭和51年度	17	178	5,010	2,527	2,483	247	56
昭和61年度	17	160	4,226	2,157	2,069	233	52
平成8年度	16	136	2,893	1,450	1,443	218	44
平成18年度	16	132	2,045	1,037	1,008	216	41
平成22年度	15	119	1,791	923	868	199	39
平成23年度	13	113	1,739	912	827	183	27
平成24年度	12	107	1,677	874	803	175	25
平成25年度	12	106	1,650	843	807	169	24
平成26年度	9	88	1,654	813	841	147	18
平成27年度	9	86	1,594	782	812	142	18
平成28年度	8	80	1,536	733	803	141	15
平成29年度	8	75	1,499	728	771	134	16
平成30年度	8	78	1,447	709	738	131	9
令和元年度	6	69	1,423	716	707	113	6
令和2年度	6	69	1,377	691	686	112	6
令和3年度	6	71	1,356	690	666	113	6
令和4年度	6	70	1,295	683	612	120	7
令和5年度	6	70	1,237	635	602	113	8

＊数値は各年5月1日現在です。
＊教員数・職員数に兼務の者は含まれません。
資料：千葉県統計課「学校基本統計（学校基本調査結果報告書）」

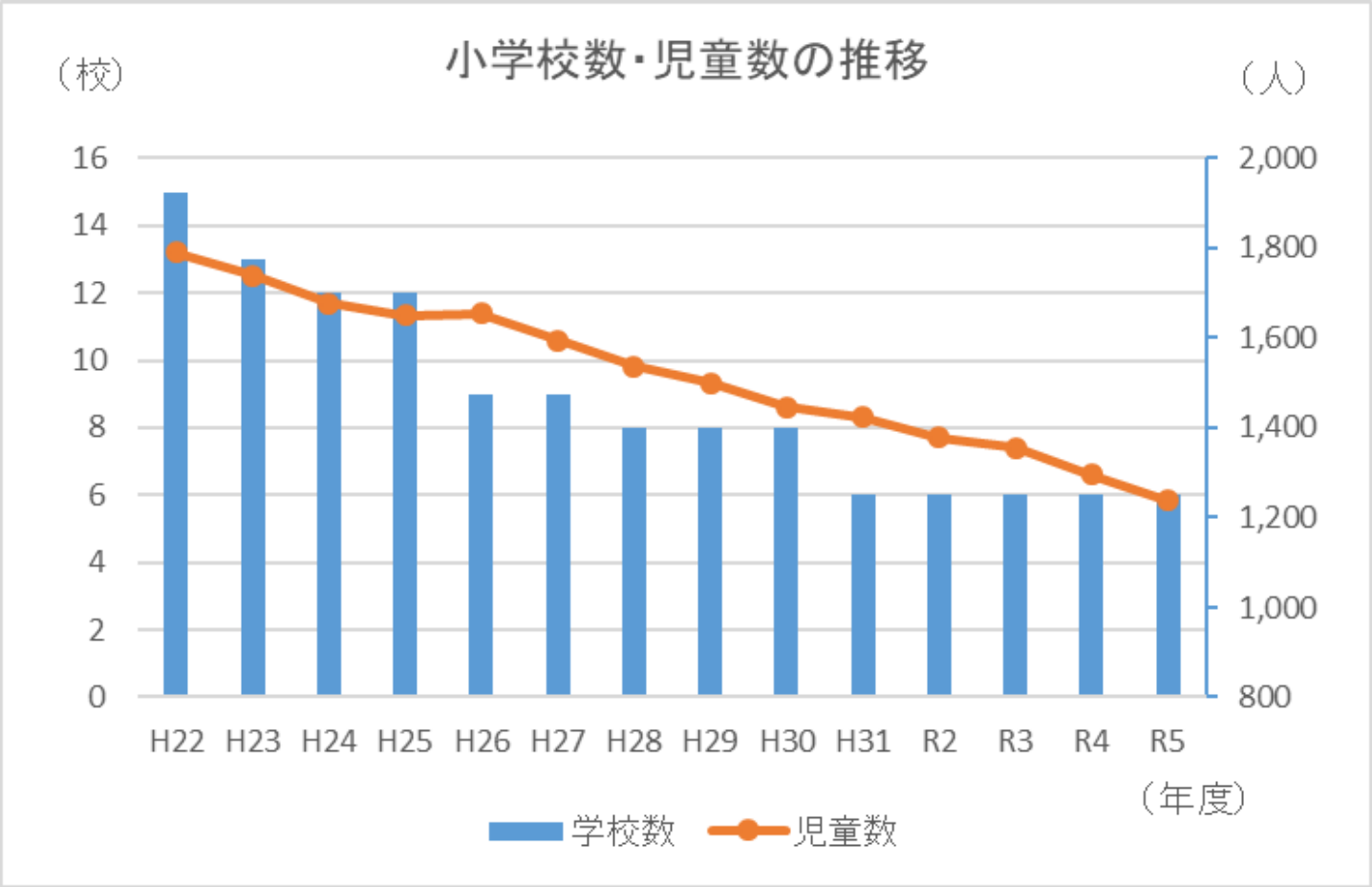

５　中学校

年度	学校数	学級数	生徒数（人）			教員数（人）	職員数（人）
			合計	男	女		
昭和51年度	7	76	2,575	1,323	1,252	143	26
昭和61年度	7	75	2,560	1,359	1,201	149	17
平成8年度	7	59	1,740	924	816	129	14
平成18年度	7	56	1,186	633	553	129	15
平成22年度	7	49	984	519	465	116	16
平成23年度	7	49	993	529	464	114	16
平成24年度	7	48	940	494	446	112	16
平成25年度	7	50	900	454	446	112	16
平成26年度	6	45	862	456	406	99	13
平成27年度	6	44	875	466	409	100	14
平成28年度	6	45	866	453	413	105	13
平成29年度	6	45	868	441	427	104	14
平成30年度	6	42	823	414	409	99	8
令和元年度	6	42	788	388	400	96	8
令和2年度	6	40	777	369	408	95	8
令和3年度	6	43	749	357	392	100	7
令和4年度	6	38	723	337	386	97	7
令和5年度	6	38	684	335	349	95	8

＊数値は各年5月1日現在です。
＊教員数・職員数に兼務の者は含まれません。
資料：千葉県統計課「学校基本統計（学校基本調査結果報告書）」

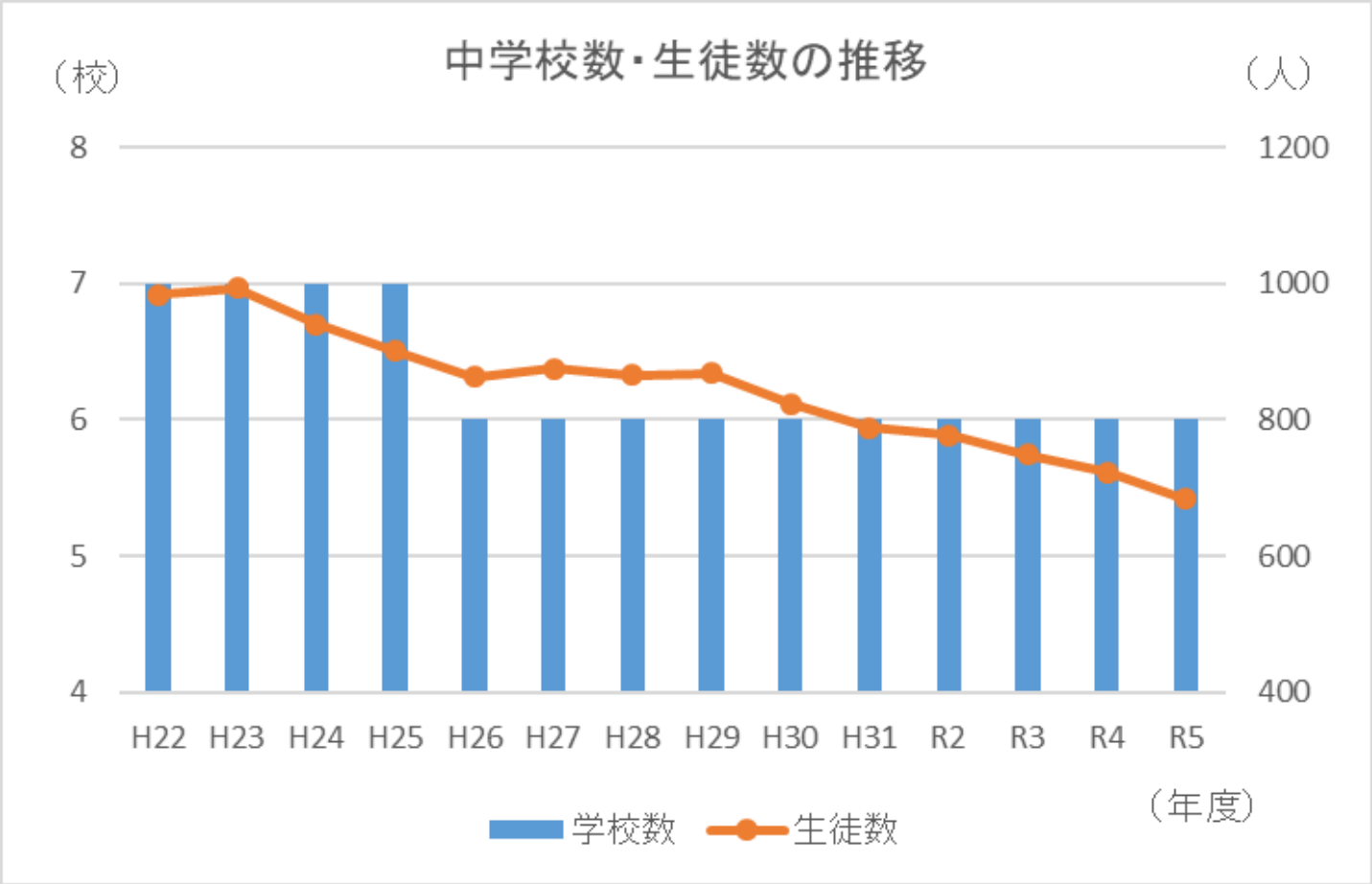

６ 高等学校

年度	学校数	生徒数（人）			教員数（人）	職員数（人）
		合計	男	女		
昭和51年度	1	920	520	400	57	26
昭和61年度	1	959	596	363	56	21
平成8年度	1	683	570	113	51	22
平成18年度	1	459	332	127	38	15
平成22年度	1	452	253	199	40	14
平成23年度	1	462	251	211	40	14
平成24年度	1	471	250	221	39	14
平成25年度	1	469	261	208	40	14
平成26年度	1	476	276	200	39	14
平成27年度	1	474	262	212	40	14
平成28年度	1	481	260	221	40	14
平成29年度	1	473	260	213	39	14
平成30年度	1	475	266	209	39	12
令和元年度	1	464	277	187	39	12
令和2年度	1	436	267	169	39	12
令和3年度	1	426	263	163	39	12
令和4年度	1	401	249	152	39	12
令和5年度	1	395	238	157	40	12

＊数値は各年5月1日現在です。
＊教員数・職員数に兼務の者は含まれません。
資料：千葉県統計課「学校基本統計（学校基本調査結果報告書）」

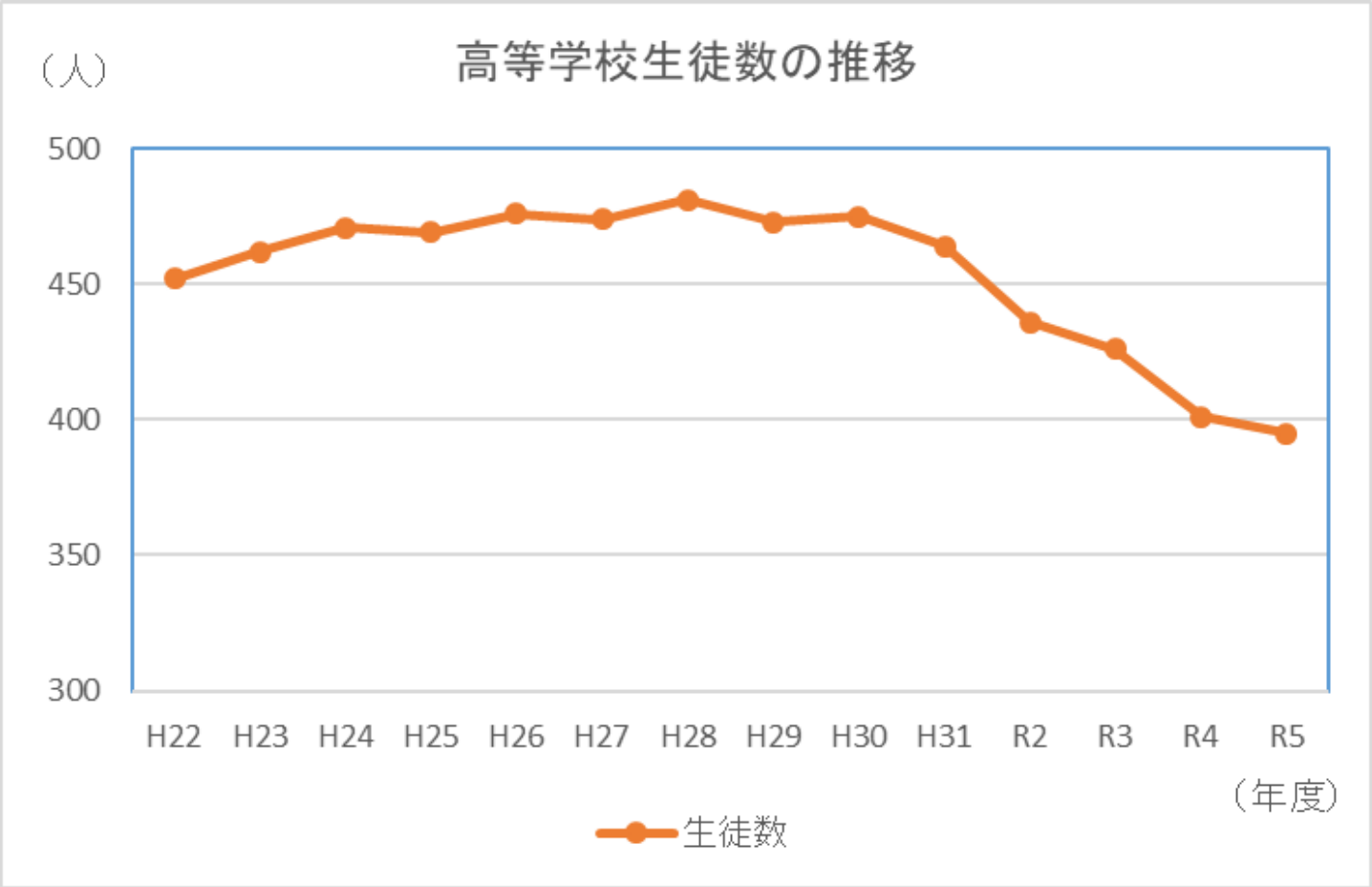

7　図書館

年度	図書館数(館)	蔵書(冊)		貸出(冊)			
		合計	うち児童図書	合計	個人	うち児童	団体
平成25年度	1	120,795	45,532	90,792	87,464	17,551	3,328
平成26年度	1	123,772	46,513	93,354	90,385	22,697	2,969
平成27年度	1	126,668	47,059	99,056	95,647	28,030	3,409
平成28年度	1	126,774	46,499	92,993	90,371	26,464	2,622
平成29年度	1	129,551	47,754	96,905	94,361	25,894	2,544
平成30年度	1	131,520	48,865	93,195	90,865	23,190	2,330
令和元年度	1	134,357	49,741	88,815	87,338	20,579	1,477
令和2年度	1	136,315	50,643	65,470	64,415	12,498	1,055
令和3年度	1	133,691	49,987	81,532	80,235	17,181	1,297
令和4年度	1	134,466	50,377	78,017	76,467	30,737	1,550

＊数値は　3月31日現在です。

資料：南房総市図書館年報

8　指定文化財

（件）

年	国指定					県指定					
	重要文化財	重要無形民俗文化財	史跡	登録有形文化財	記録選択	有形文化財	有形民俗文化財	無形民俗文化財	史跡	天然記念物	記録選択
平成24年	5	1	1	2	2(1)	15	1	4(1)	2	5(1)	1(1)
平成25年	5	1	1	2	2(1)	15	1	4(1)	2	5(1)	1(1)
平成26年	5	1	1	2	2(1)	15	1	4(1)	2	5(1)	1(1)
平成27年	5	1	1	2	2(1)	15	1	4(1)	2	5(1)	1(1)
平成28年	5	1	1	2	2(1)	15	1	4(1)	2	5(1)	1(1)
平成29年	5	1	1	2	2(1)	15	1	4(1)	2	5(1)	1(1)
平成30年	5	1	1	2	2(1)	15	1	4(1)	2	5(1)	1(1)
令和元年	5	1	1	2	2(1)	15	1	4(1)	2	5(1)	1(1)
令和2年	5	1	1	2	2(1)	15	1	4(1)	2	5(1)	1(1)
令和3年	5	1	1	2	2(1)	16	1	4(1)	2	5(1)	1(1)
令和4年	5	1	1	2	2(1)	16	1	4(1)	2	5(1)	1(1)

＊(　)は指定地や指定物件が2市町村以上にわたっている場合の件数を指します。

資料：千葉県教育庁文化財課

X 治安・消防

1　刑法犯認知件数

（件）

年	合計	凶悪犯	粗暴犯	窃盗犯	知能犯	風俗犯	その他の刑法犯
平成19年	332	1	14	245	23	0	49
平成20年	293	2	14	203	14	0	60
平成21年	318	4	6	231	16	1	60
平成22年	348	0	7	277	9	2	53
平成23年	244	4	11	173	13	2	41
平成24年	248	1	13	183	7	0	44
平成25年	286	2	11	202	15	0	56
平成26年	247	5	16	181	7	0	38
平成27年	218	0	13	156	15	2	32
平成28年	187	1	5	125	15	1	40
平成29年	215	1	6	145	9	1	53
平成30年	174	0	14	126	4	0	30
平成31年	108	2	4	81	1	0	20
令和2年	138	1	4	103	3	0	27
令和3年	108	0	6	85	1	1	15
令和4年	60	0	10	35	5	0	10
令和5年	66	4	6	44	6	1	5

＊特別法令違反は総数に含みません。
資料：千葉県警察本部「犯罪の概要」

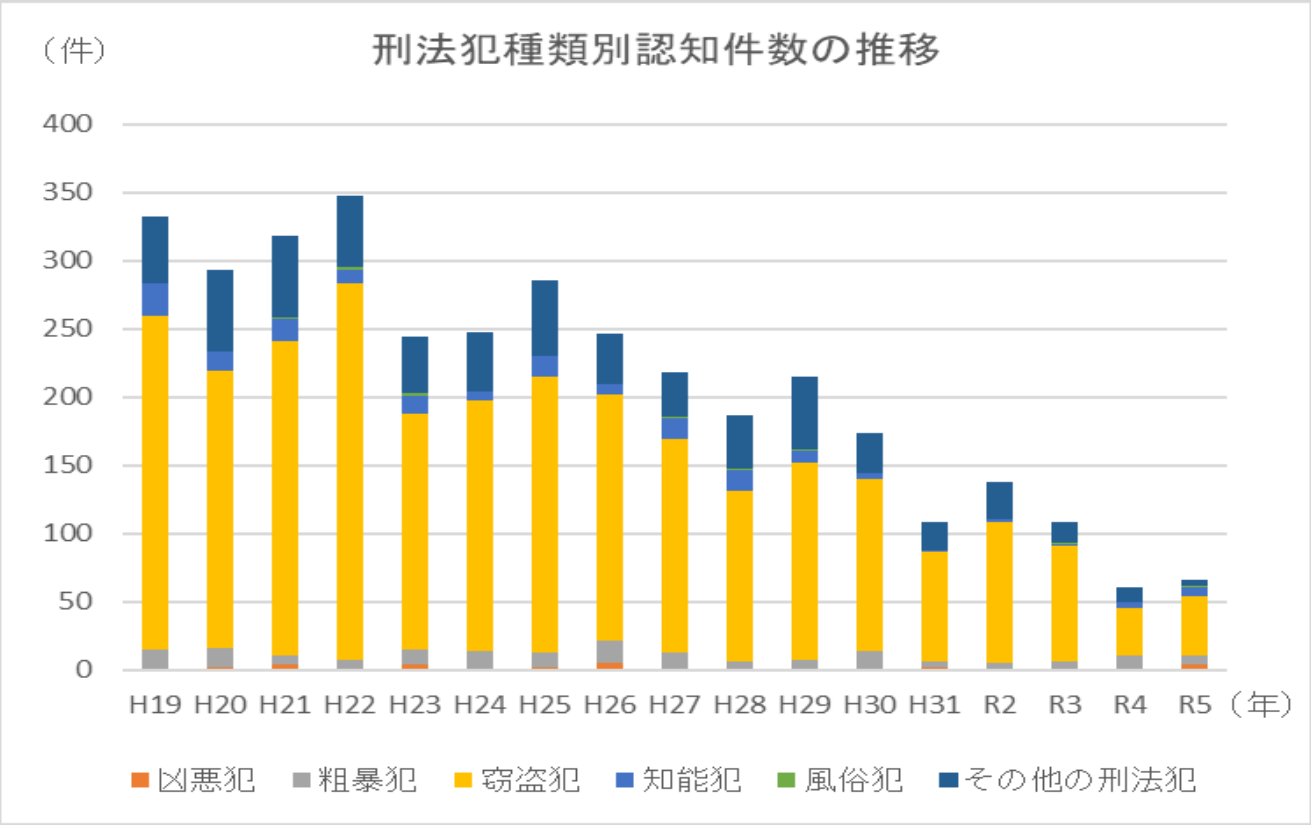

2　交通事故発生件数

年	発生件数（件）	死傷者数（人）		
		合計	死者	負傷者
平成20年	147	188	3	185
平成21年	142	187	3	184
平成22年	137	186	3	183
平成23年	108	148	1	147
平成24年	145	190	5	185
平成25年	113	151	4	147
平成26年	126	164	2	162
平成27年	108	152	3	149
平成28年	80	98	3	95
平成29年	85	101	3	98
平成30年	79	103	2	101
令和元年	80	97	3	94
令和2年	82	108	1	107
令和3年	96	118	3	115
令和4年	70	88	1	87
令和5年	51	71	2	69

資料：千葉県警察本部「交通事故統計資料集」

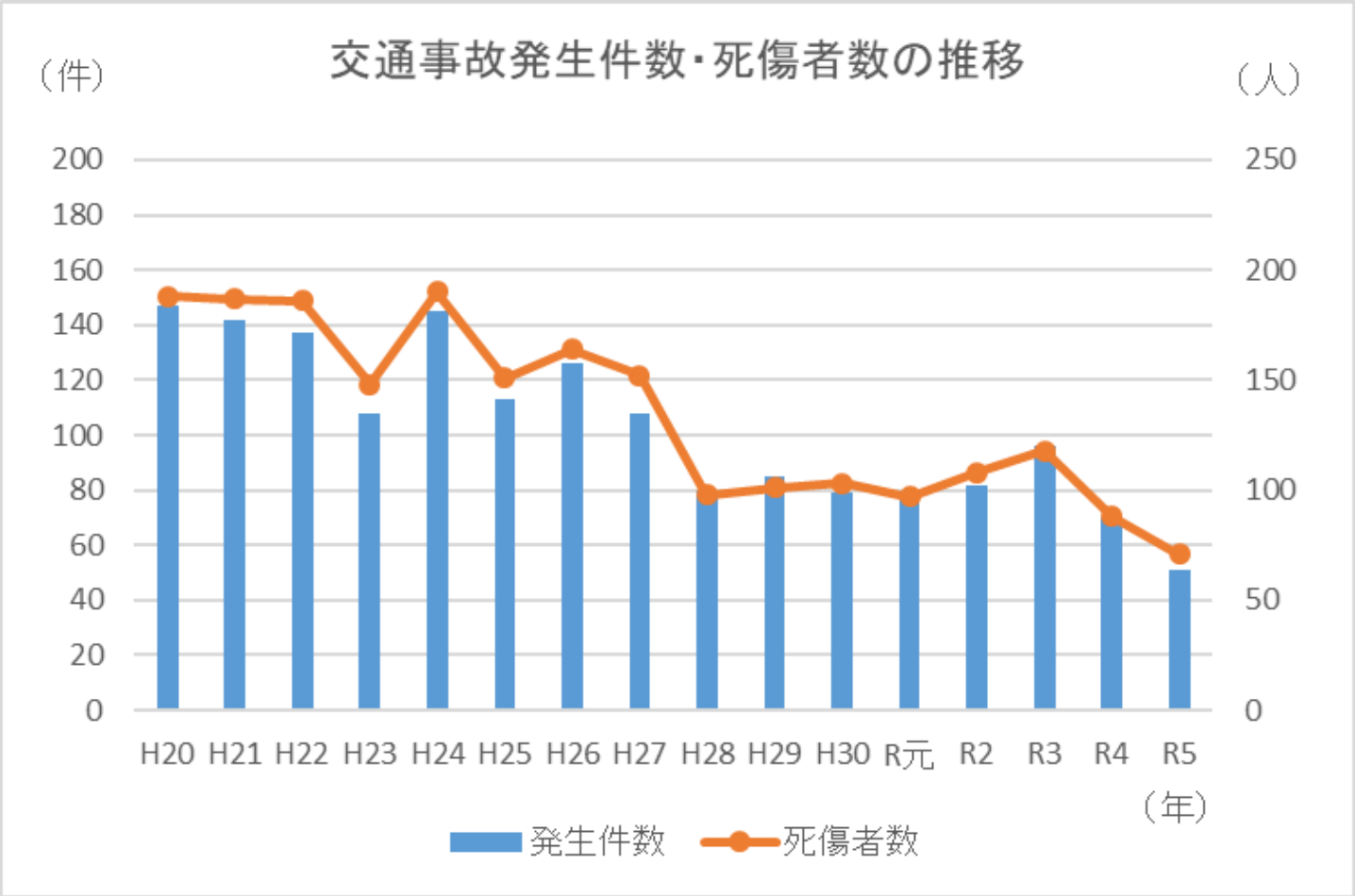

3　消防力の現況

所属	団員数(人)	装備品(台)					
		指令車	水槽付消防ポンプ車	消防ポンプ自動車	小型動力ポンプ付積載車	小型動力ポンプ積載車	小型動力ポンプ
消防団本部	3						
第1支団(富浦)	107	1		3	2	1	6
第2支団(富山)	147	1	2	3		2	5
第3支団(三芳)	85	1		3			3
第4支団(白浜)	115	1		5		1	1
第5支団(千倉)	178	1		5			5
第6支団(丸山)	133	1	2	2	1		6
第7支団(和田)	133	1	1	3		1	1
合計	901	7	5	24	3	5	27

＊数値は令和5年4月1日現在です。
資料：消防防災課

4　火災発生件数

年	発生件数(件)			被害金額(千円)
	合計	建物	その他	
平成20年	34	26	8	72,024
平成21年	28	20	8	68,186
平成22年	29	15	14	24,430
平成23年	32	4	28	3,666
平成24年	33	11	22	9,262
平成25年	81	21	60	18,529
平成26年	66	37	29	47,714
平成27年	29	18	11	24,607
平成28年	49	25	24	74,145
平成29年	32	8	24	10,562
平成30年	37	2	35	35,357
令和元年	29	13	16	15,505
令和2年	37	7	30	13,036
令和3年	36	14	22	85,270

資料：千葉県防災危機管理部消防課「消防防災年報」

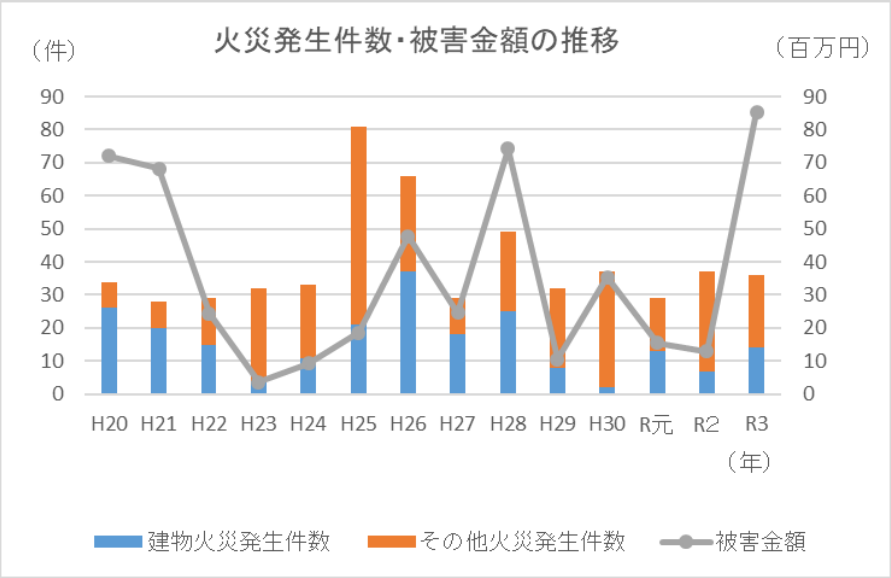

XI 財 政

1　普通会計決算額の推移

（1）歳入

（千円）

年度	総額	一般財源			国庫支出金	県支出金	地方債	その他
		地方税	地方交付税	その他交付金等				
平成20年度	20,778,653	4,220,124	9,319,738	834,702	1,389,862	1,148,024	1,514,400	2,351,803
平成21年度	27,768,712	4,061,466	9,632,769	805,881	4,457,981	873,837	5,892,300	2,044,478
平成22年度	25,441,806	3,993,115	10,855,228	810,167	2,631,652	1,016,043	3,642,700	2,492,901
平成23年度	23,688,268	3,997,603	11,129,740	767,240	1,766,332	1,119,327	1,756,000	3,152,026
平成24年度	23,200,181	3,913,240	10,818,934	679,325	1,481,035	1,013,644	2,514,900	2,779,103
平成25年度	25,193,889	3,913,143	11,062,225	747,775	2,762,214	1,119,021	3,101,200	2,488,311
平成26年度	26,533,906	3,969,261	10,998,301	767,619	2,287,819	1,241,877	2,197,300	5,071,729
平成27年度	25,197,840	3,872,522	10,929,917	1,064,627	2,165,082	1,125,424	3,413,600	2,626,668
平成28年度	23,099,851	3,928,564	10,773,529	944,928	1,880,214	1,300,080	1,641,600	2,630,936
平成29年度	22,860,737	4,016,297	10,347,584	1,001,421	1,781,499	1,175,724	1,405,000	3,133,212
平成30年度	25,636,142	4,022,611	9,874,391	1,044,726	2,253,384	1,256,878	4,263,700	2,920,452
令和元年度	26,665,113	3,954,823	10,238,013	1,071,540	3,046,621	1,217,616	2,353,500	4,783,000
令和2年度	34,523,922	3,975,141	9,588,884	1,164,515	6,964,106	2,760,951	4,081,400	5,988,925
令和3年度	27,826,100	3,905,404	10,101,378	1,338,643	3,879,984	1,785,471	2,784,200	4,031,020
令和4年度	26,100,035	4,072,478	10,110,943	1,270,133	3,345,524	1,197,612	1,876,600	4,226,745

資料：企画財政課

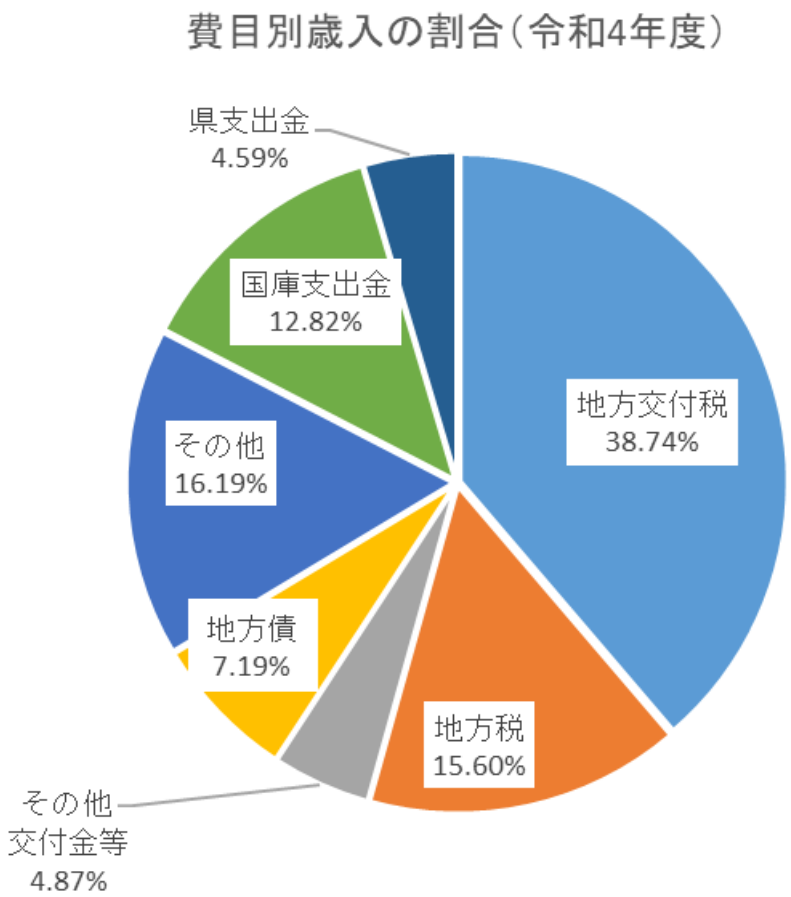

（2）歳出

（千円）

年度	総額	人件費	扶助費	公債費	物件費	維持補修費	補助費等	普通建設事業費	その他
平成20年度	19,761,701	4,711,983	1,390,770	2,966,328	2,622,491	102,378	2,495,317	2,100,505	3,371,929
平成21年度	26,388,588	4,532,145	1,473,766	2,897,188	2,875,548	106,021	3,451,719	3,228,888	7,823,313
平成22年度	24,179,619	4,455,038	1,854,262	3,209,937	2,930,330	112,006	2,584,386	3,894,038	5,139,622
平成23年度	22,337,353	4,367,591	1,996,284	3,119,202	2,954,593	91,125	2,925,464	2,400,441	4,482,653
平成24年度	22,002,773	4,201,963	2,082,930	3,012,135	2,808,791	139,811	2,778,855	2,656,714	4,321,574
平成25年度	23,787,539	4,043,300	2,169,294	3,274,822	2,871,607	130,169	2,500,708	4,211,724	4,585,915
平成26年度	25,343,585	4,051,798	2,358,765	3,342,935	3,345,666	135,637	2,323,827	3,979,572	5,805,385
平成27年度	24,033,098	4,036,048	2,376,593	3,410,895	3,268,096	134,731	2,506,434	4,334,019	3,966,282
平成28年度	22,163,745	3,961,467	2,591,250	3,652,061	3,544,012	128,057	2,606,070	1,781,971	3,898,857
平成29年度	21,551,932	3,894,138	2,400,820	3,657,948	3,441,612	179,074	2,440,047	1,633,898	3,904,395
平成30年度	24,876,499	3,830,685	2,415,235	3,517,329	3,647,013	188,587	2,416,546	5,458,565	3,402,539
令和元年度	22,923,878	3,953,565	2,573,590	3,555,909	4,171,536	148,756	2,574,758	2,732,654	3,213,110
令和2年度	32,295,136	4,196,901	2,585,120	3,579,392	6,183,550	171,363	8,549,310	2,893,228	4,136,272
令和3年度	26,450,443	4,153,561	3,475,988	3,878,219	3,982,868	268,741	4,320,278	3,401,555	2,969,233
令和4年度	24,070,248	4,173,552	2,911,901	3,802,684	4,148,752	237,597	3,003,610	3,177,141	2,615,011

資料：企画財政課

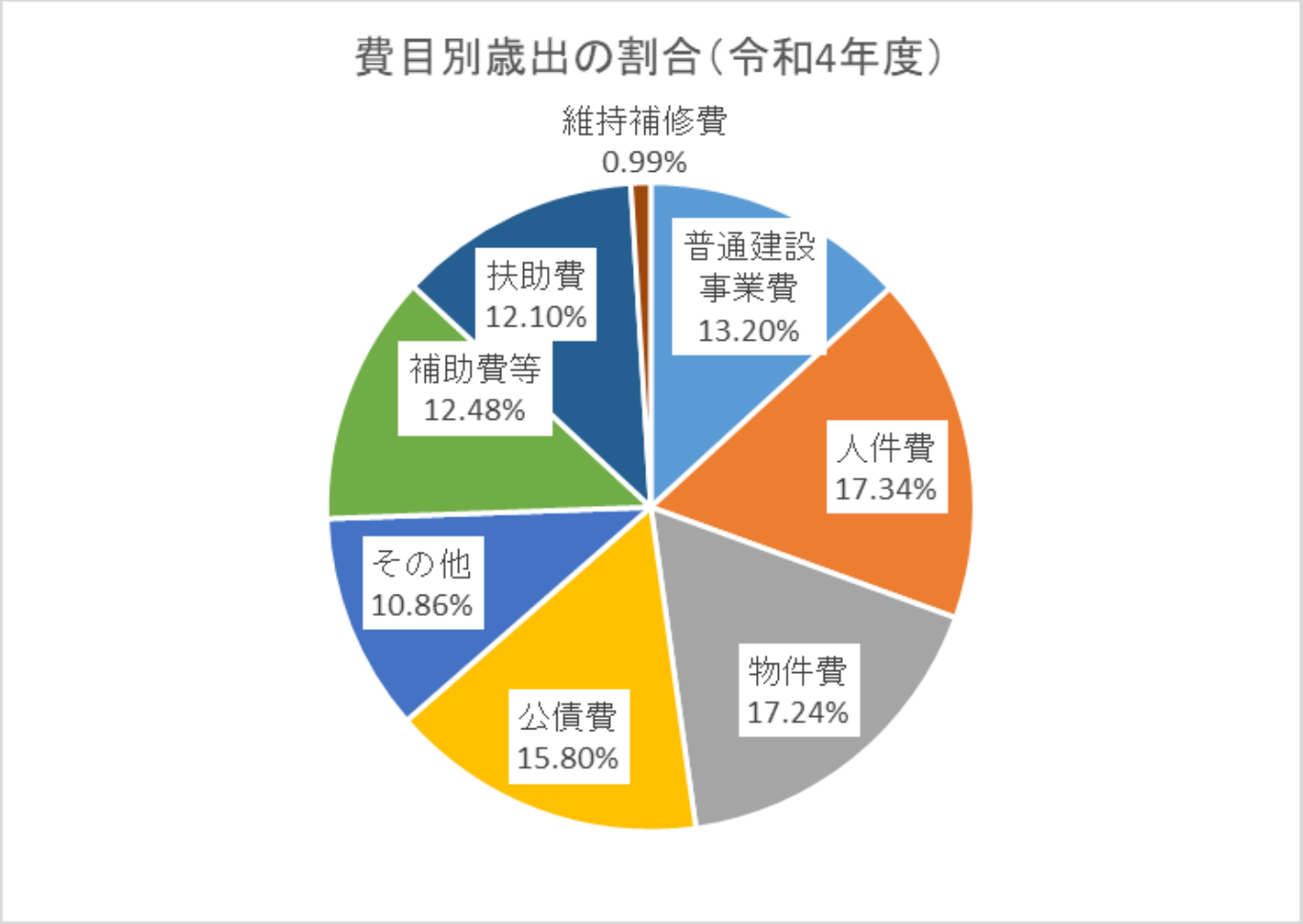

２　税徴収実績の推移

（千円）

年度	総額	普通税					目的税
		市民税	固定資産税	軽自動車税	市町村たばこ税	その他	
平成20年度	4,220,124	1,785,567	2,088,857	95,995	207,035	0	42,670
平成21年度	4,061,466	1,698,477	2,026,383	98,533	193,659	0	44,414
平成22年度	3,993,115	1,625,286	2,030,858	100,047	192,720	0	44,204
平成23年度	3,997,603	1,554,340	2,089,825	101,055	220,339	0	32,044
平成24年度	3,913,240	1,585,965	1,973,719	103,464	212,809	0	37,283
平成25年度	3,913,143	1,573,366	1,969,456	104,631	225,641	0	40,049
平成26年度	3,969,261	1,555,315	2,052,639	107,323	211,598	0	42,386
平成27年度	3,872,522	1,529,918	1,986,150	107,790	204,613	0	44,051
平成28年度	3,928,564	1,516,616	2,041,274	128,739	197,433	0	44,502
平成29年度	4,016,297	1,563,718	2,091,284	132,976	186,306	0	42,013
平成30年度	4,022,611	1,554,471	2,102,961	135,796	189,583	0	39,800
令和元年度	3,954,823	1,526,978	2,059,076	140,220	189,243	0	39,306
令和2年度	3,975,141	1,512,689	2,091,796	151,432	192,454	0	26,770
令和3年度	3,905,404	1,516,379	2,006,195	153,098	199,984	0	29,748
令和4年度	4,072,478	1,553,581	2,083,491	158,240	221,445	0	55,721

＊普通税の「その他」には、鉱産税、特別土地保有税、砂利採取税を含みます。

資料：企画財政課

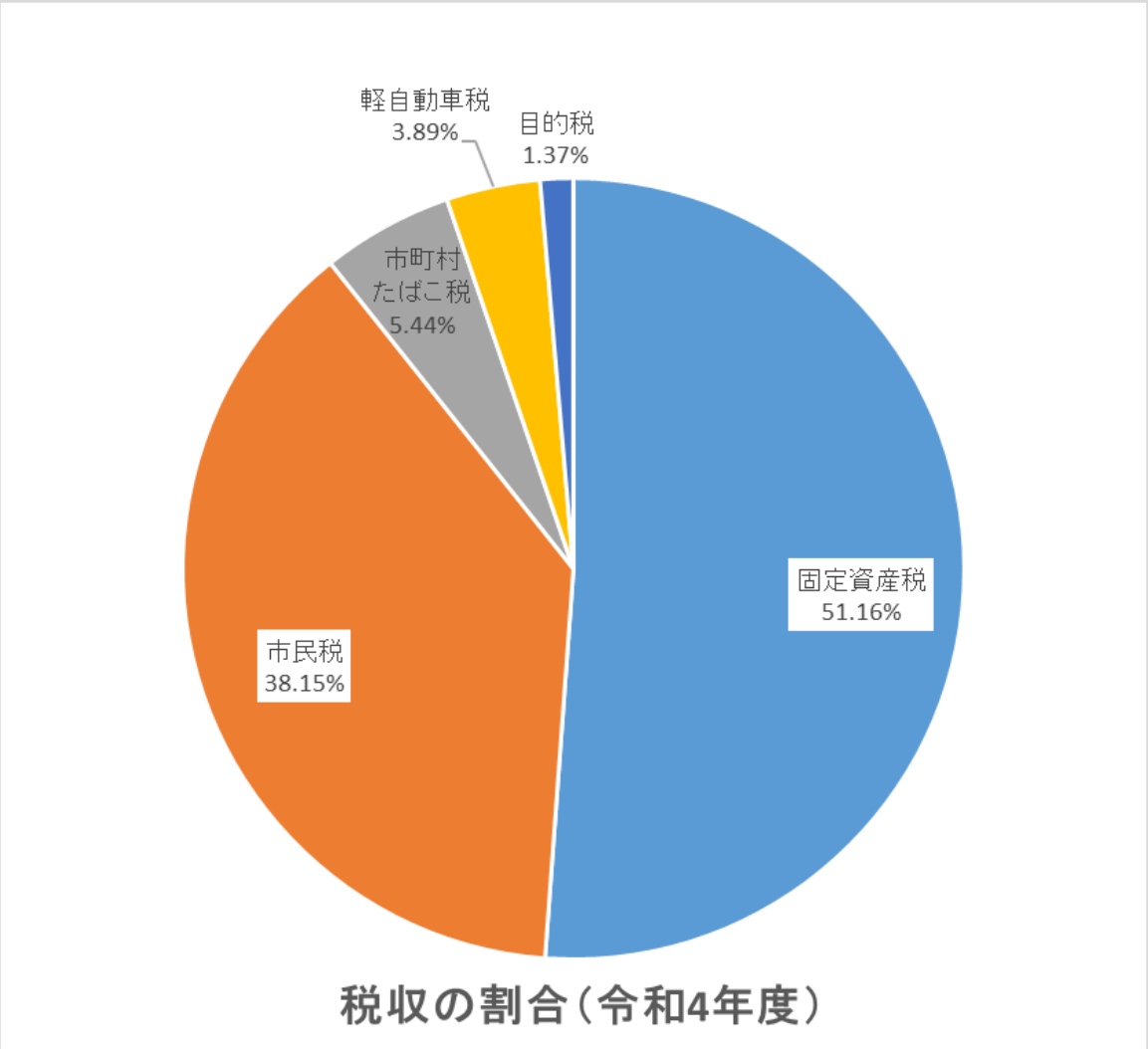

統計書及び統計書で使用したデータは、市ホームページで公開しています。

トップページ「人口と世帯数」＞データで見る南房総

http://www.city.minamiboso.chiba.jp/0000001326.html

なお、提供するファイル形式は以下のとおりです。
統計書：PDF形式　／　データ：EXCEL形式

令和５年版 南房総市統計書

「データで見る南房総」

＜発行＞
南房総市総務部企画財政課企画政策係
〒299-2492　千葉県南房総市富浦町青木28番地
TEL　0470－33－1001
E-mal　kikakuseisaku@city.minamiboso.lg.jp